ACUERDO PARA LA EJECUCIÓN DE OBRAS POR ADMINISTRACIÓN DIRECTA

Con fundamento en los Artículos 99, 100 y 101 de la Ley de Obras Públicas y Servicios Relacionados con las Mismas para el Estado de Sonora y su Reglamento, "El H. Ayuntamiento" de Altar, emite el presente Acuerdo para ejecución de Obras por Administración Directa, de conformidad con los siguientes:

C O N S I D E R A N D O S

I.- Que el CMCOP de Altar es un órgano **Desconcentrado** creado en los términos del articulo 55 de la ley orgánica de Administración Municipal, que depende Jerárquicamente del Ayuntamiento de Altar , que en virtud de ello y de que la Ley de Obras Públicas y Servicios Relacionados con las Mismas para el Estado de Sonora y su Reglamento establecen que en el ámbito municipal es el Ayuntamiento quien está facultado para ejecutar las obras que han de llevarse a cabo a través de administración directa.

II.- Que el Consejo Estatal de Concertación para la Obra Pública del Estado de Sonora aprobó la inversión correspondiente a la Obra que ejecutará el CMCOP de Altar, que ampara el presente documento, mediante **Oficio de Liberación No**. CECOP-PN-22-060 de fecha 19 de septiembre de 2022 por un monto de $149,678.13

III.- Que el Ayuntamiento de Altar cuenta con la organización, el personal técnico, administrativo y trabajadores, así como la maquinaria y el equipo de construcción que se requiera para ejecutar por Administración Directa los trabajos a que se refiere la autorización citada en el considerando inmediato anterior.

IV.- Que se ha elaborado el proyecto, Presupuesto, Planos, Especificaciones y Programas de ejecución de la obra materia de este Acuerdo, mismos que se anexan al presente, formando parte integral del mismo.

V.- Que en virtud de que este H. Ayuntamiento cuenta con la Organización y elementos de trabajo mencionados y a fin de aprovechar debidamente dichos recursos, es conveniente y redunda en beneficio económico de la realización de la propia obra que el H. Ayuntamiento de Altar ejecute por Administración Directa la Obra que se describe en el Acuerdo Primero de este documento, por lo que ha tenido a bien emitir el siguiente:

A C U E R D O

PRIMERO.- El H. Ayuntamiento de Altar realizará durante el presente año, por Administración Directa y utilizando el personal, maquinaria y equipo de construcción con que cuenta, la ejecución de la siguiente obra: **CONSTRUCCIÓN DE CERCO PERIMETRAL DE MALLA CICLÓNICA EN ÁREA DE JUEGOS EN CANCHA DE LA CALLE HIDALGO NORTE DE LA COLONIA CENTRO.**

SEGUNDO.- Se anexa el Proyecto, Presupuesto, Especificaciones y Programa de Ejecución de la Obra, aprobados por el CMCOP formando parte del presente documento.

TERCERO.- El importe total de la obra es por la cantidad de : $184,787.82 (Son: Ciento ochenta y cuatro mil setecientos ochenta y siete pesos 82/100 M.n) Mas el 8 % de I.V.A. dando un total de: $199,570.85 (Son: Ciento noventa y nueve mil quinientos setenta pesos 85/100 M.n) y el monto a ejercer durante el presente ejercicio es por: $ 199,570.85. (Son: Ciento noventa y nueve mil quinientos setenta pesos 85/100 M.n) Cabe aclarar que el monto de la obra se estructura de la siguiente manera: CECOP aportará $ 149,678.13 (Son: Ciento cuarenta y nueve mil seiscientos setenta y ocho pesos 13/100 M.n) y "EL CMCOP" $49,892.72. (Son: Cuarenta y nueve mil ochocientos noventa y dos pesos 72/100 M.n)

CUARTO.- Los trabajos referentes a este Acuerdo se iniciarán el día 31 de Octubre del 2022 y se concluirán el día 11 de Noviembre de 2022 de acuerdo al Programa de ejecución aprobado por CMCOP de Altar.

QUINTO.- La inversión total a que se hace referencia en el Considerando I, del presente acuerdo, es la máxima que se debe ejercer y no podrá variar, salvo que el Consejo Municipal para la Concertación de la Obra Pública autorice por escrito la modificación respectiva.

SEXTO.- El importe de la obra podrá comprender:

A) El pago a personal con carácter eventual para los trabajos realizados que integran el presupuesto mencionado en el ACUERDO SEGUNDO, que forma parte del presente documento.

B) El pago de materiales que se utilicen en la ejecución de la Obra.

C) El pago de alquiler de equipo y la maquinaria de construcción, así como los servicios de fletes, pasajes y acarreos complementarios que se requieran para la realización de los trabajos.

D) El pago de combustibles, lubricantes, estopa, llantas y mantenimiento menor del equipo y maquinaria de construcción que se utilizará en la ejecución de la obra.

SÉPTIMO.- La forma de pago y la comprobación de las erogaciones se ajustarán a las disposiciones contenidas en la Ley de Obras Públicas y Servicios Relacionados con las Mismas para el Estado de Sonora y su Reglamento.

OCTAVO.- Envíese copia del presente Acuerdo y la documentación derivada del mismo al Consejo Estatal de Concertación para la Obra Pública, a fin de dar cumplimiento a los compromisos contraídos en el Convenio para el Establecimiento y Operación del Programa Estatal de Concertación para la Obra Pública Concertada y el Acuerdo CECOP – CMCOP y demás consideraciones establecidas en la Ley Obras Públicas y Servicios Relacionados con las Mismas para el Estado de Sonora y su Reglamento.

Altar, Sonora, a 27 de octubre del 2022.

EL SECRETARIO DEL AYUNTAMIENTO	**EL PRESIDENTE MUNICIPAL**
L.E. BEATRIZ ADRIANA CORELLA CELAYA	**LIC. LUIS ANGEL VALENZUELA MENDIVIL**

ACTA DE SITIO

Siendo La 10:00 horas del día 15 del mes de Febrero de 2023. En las instalaciones del H. Ayuntamiento de Altar ubicado en calle Zaragoza s/n del Municipio de Altar, Sonora.

Encontrándose reunidos el ***C. Lic. Luis Ángel Valenzuela Mendivil***, Presidente Municipal; el C. C.P. Juan José Celaya Gaytán, Tesorero Municipal; C. C.P. Luis Alonso Traslaviña Miranda, Contralor Municipal, así como el C. Jorge Arsenio Espinoza Limón, Director de Obra Pública Municipal; quienes fungirán como responsables para llevar a cabo la revisión física de los trabajos relativos a la obra denominada "***CONSTRUCCION DE CERCO PERIMETRAL DE MALLA CICLONICA EN AREA DE JUEGOS EN CANCHA DE CALLE HIDALGO NORTE DE LA COLONIA CENTRO".***

Una vez realizada la verificación física, se desprende lo siguiente: una vez verificada la obra mediante un recorrido e inspección por las partes que intervienen, se concluye que la obra y se encuentra terminada en un 100% con cada una de las especificaciones correctamente realizadas y se da por aceptada por las partes encargadas y dar fe de la misma y se anexa posterior a esta acta de sitio las fotos correspondientes a los trabajos realizados.

Leído lo anterior y no habiendo más que agregar se da por concluida la presente diligencia a las 11:00 horas del mismo día, firmado de conformidad al calce de la misma los que en ella intervienen.

Lic. Luis Ángel Valenzuela Mendivil
Presidente Municipal

C. Jorge Arsenio Espinoza Limón
Director de Obras Públicas

C.P. Luis Alonso Traslaviña Miranda
Contralor Municipal

C.P. Juan José Celaya Gaytán
Tesorero Municipal

L.E. Beatriz Adriana Corella Celaya
Secretario del Ayuntamiento

C. Andrea Melina Medina Miquirray
Testigo

AL CONTESTAR ESTE OFICIO, CITENSE LOS DATOS CONTENIDOS EL CUADRO DEL ÁNGULO SUPERIOR DERECHO

Altar, Sonora, a 06 de Julio de 2022.

LIC. CARLOS ERNESTO ZATARÁIN GONZÁLEZ
Coordinador General del CECOP. -

En atención a la solicitud recibida por el grupo de ciudadanos demandantes de la obra; con fundamento en el Convenio de Coordinación que suscribimos el H. Ayuntamiento que me honro en presidir y el CECOP, de fecha 04 de Julio del 2022, para la operación del Programa de Participación Social Sonorense para la Obra Pública Concertada 2022, me permito proponer la realización de la obra: CONSTRUCCIÓN DE CERCO PERIMETRAL DE MALLA CICLÓNICA EN ÁREA DE JUEGOS EN CANCHA DE LA CALLE HIDALGO NORTE DE LA COLONIA CENTRO, en la localidad de Altar de este Municipio.

Anexo a la presente los siguientes documentos.

1. Solicitud de la Comunidad al Presidente Municipal (FET-2).
2. Cédula de Información Básica (FET-3).
3. Presupuesto de la Obra desglosado por conceptos y de Materiales (FET-4, FET-4.1, FET-4.2 y FET-4.3).
4. Formatos de aceptación del Municipio de la participación de la Comunidad (FET-5 y FET-5.1).
5. Proyecto Ejecutivo (Ubicar los conceptos a ejecutar en plano con medidas).
6. Programa de Ejecución de los trabajos (FET-6).
7. Croquis de Localización de la Obra (FET-7 y FET-8).
8. Finiquito de Obra (FET-9).
9. Fotos del lugar donde se realizará la obra.
10. Acta de Priorización de Obras de la Junta de Participación Social para el Desarrollo Municipal.
11. Acta de validación ciudadana sobre la priorización de la obra (COPLAM).
12. Comprobantes de aportaciones del Municipio y de los beneficiarios (FET-5 y FET-5.1). En el caso de ser en efectivo, en el caso de las obras que se realicen por Contrato, para la Aportación de los Beneficiarios y del Ayuntamiento deberán anexar copia de las fichas de depósito en la cuenta concentradora del Ayuntamiento, solo en el caso de Aportación Municipal el Tesorero podrá presentar una constancia de que se cuenta con el monto correspondiente.
13. Acta de la Asamblea de los beneficiarios en la que conste:
    a) La elección democrática de la Mesa Directiva del Comité de Participación Social.
    b) La aceptación de la obra, su presupuesto, proyecto y la modalidad de su aportación.

Con la seguridad de su atenta consideración y atención procedente, le ratifico nuestro saludo y respeto.

KARELY NAVA
RECIBIDO PARA
REVISION 12/SEP/2022

DIRECCION DE APOYO TECNICO
RECIBIDO

Atentamente

Lic. Luis Ángel Valenzuela Mendivil
Presidente Municipal

Ayuntamiento de Altar
Estados Unidos Mexicanos
Presidente Municipal

ADMINISTRACIÓN
MUNICIPAL 2021-2024

CONSEJO ESTATAL DE
CONCERTACIÓN PARA LA OBRA PÚBLICA
GOBIERNO DE SONORA

SONORA
TIERRA DE OPORTUNIDADES

SOLICITUD DE OBRA

Altar, Sonora a 25 de Mayo de 2022.

Formato: FET-2

Lic. Luis Ángel Valenzuela Mendivil
Presidente Municipal
P r e s e n t e .-

Por este conducto hacemos de su conocimiento que somos un grupo de Ciudadanos de la Colonia Centro Norte de la localidad Altar, de este Municipio.

Quienes tenemos interés en participar en el programa de Participación Social Sonorense, mediante el cual, queremos que se gestionen los recursos económicos del 75 % por parte del Gobierno del Estado para la realización de la obra "*CONSTRUCCIÓN DE CERCO PERIMETRAL DE MALLA CICLÓNICA EN ÁREA DE JUEGOS EN CANCHA DE LA CALLE HIDALGO NORTE DE LA COLONIA CENTRO*", Nuestra comunidad está en disposición de aportar la cantidad de: $24,946.36 (SON: Veinticuatro mil Novecientos Cuarenta y Seis Pesos 35/100) en Mano de Obra y Especie, para que a través del H. Ayuntamiento se ejecuten los trabajos antes descritos.

Sin más por el momento, quedamos a sus apreciables órdenes.

A T E N T A M E N T E

Jesús Alberto Ortiz Benites _____

Feo Javier Pelaya Pelaya _____ Julieta Estrella O.

Rogelio Samaniego Franco _____ José Armando Precado

Aurora Sanchez _____ Feo Javier Moreno

CONSEJO ESTATAL DE CONCERTACIÓN PARA LA OBRA PÚBLICA
GOBIERNO SONORA

FET-3
CÉDULA DE INFORMACIÓN BÁSICA

SONORA

FECHA: 15 de febrero de 2022

NOMBRE DE LA OBRA: CONSTRUCCIÓN DE CERCO PERIMETRAL DE MALLA CICLÓNICA EN ÁREA DE JUEGOS EN CANCHA DE LA CALLE HIDALGO NORTE DE LA COLONIA CENTRO	**LOCALIDAD:** Altar
BREVE DESCRIPCIÓN DE LA OBRA: La obra consiste en la construccion de un cerco de malla ciclónica cal. 10.5 abertura de 5x5 cm. de 1.50 m. de altura, con postes de línea a cada 3.00 m. con ptr de 2" x 2" cal. 14, barra superior con ptr de 2" x 2" cal. 14, solera para fijación de malla y todos los materiales y herramientas necesarios para su colocación, excavación, dado para fijación de posteria de 25x25x50 cm. de concreto f'c=150 kg/cm2	**MUNICIPIO:** Altar **DOMICILIO:** Calle hidalgo final Norte y Calle Zaragoza final norte, col centro norte.

	TOTAL	APORTACIONES ($)		
		CECOP	AYUNTAMIENTO	COMUNIDAD
COSTO DE LA OBRA: $	**199,570.85**	**149,678.13**	24,946.36	24,946.36

ESTRUCTURA FINANCIERA		
CECOP	AYUNTAMIENTO	COMUNIDAD
75.00%	12.50%	12.50%

META OPERATIVA: **1 obra** **TOTAL BENEFICIARIOS:** **2000 hab.**

TIEMPO DE EJECUCIÓN **42 DÍAS**

MODALIDAD DE EJECUCIÓN: CONTRATO ( ) ADMÓN. DIRECTA (**X**)

APORTACIONES	EFECTIVO	MANO DE OBRA	ESPECIE
AYUNTAMIENTO		X	X
COMUNIDAD		X	X

LIC. LUIS ANGEL VALENZUELA MENDIVIL
PRESIDENTE MUNICIPAL

Ayuntamiento de Altar
Presidente Municipal
ADMINISTRACION MUNICIPAL 2021-2024

C. JORGE ARSENIO ESPINOZA LIMON
TITULAR DE LA INSTANCIA MUNICIPAL RESPONSABLE (COORD. DEL CMCOP, DIRECTOR DE OBRAS

Ayuntamiento de Altar
Obras Públicas
ADMINISTRACIÓN MUNICIPAL 2021-2024

CONSEJO ESTATAL DE CONCERTACIÓN PARA LA OBRA PÚBLICA
GOBIERNO DE SONORA

SONORA OPORTUNIDADES

FET-4

PRESUPUESTO DE OBRA POR ADMINISTRACIÓN DIRECTA

NOMBRE DE LA OBRA: CONSTRUCCIÓN DE CERCO PERIMETRAL DE MALLA CICLÓNICA EN ÁREA DE JUEGOS EN CANCHA DE LA CALLE HIDALGO NORTE DE LA COLONIA CENTRO

UBICACIÓN: Calle hidalgo final Norte y Calle Zaragoza final norte, col centro norte.

LOCALIDAD: Altar **MUNICIPIO:** Altar

CLAVE	DESCRIPCIÓN DEL CONCEPTO	UNIDAD	CANTIDAD	PRECIO UNITARIO	IMPORTE ($)
MATERIALES					
PR01	Cemento gris campana 50 kgs	Saco	9	324.03	$2,916.27
PR02	Arena cribada	M3	2	268.52	$402.78
PR03	Grava 3/4	M3	1	252.41	$252.41
PR04	Clavo comun 2 1/2 "	Kg	2	51.48	$102.96
PR05	Clavo concreto 2 1/2 "	Kg	1	85.20	$85.20
PR06	Alambre recocido	Kg	1	48.39	$48.39
PR07	Ptr 2X2" cal 14	Tramo	82	760.46	$62,357.72
PR08	Malla ciclonica 1.5 mts altura cal 10.5	M2	270	180.56	$48,751.20
PR09	Solera 1/2 x 1/8 "	Pza	77	101.85	$7,842.45
PR10	Soldadura 6011 3/32	Kg	5	89.81	$449.05
PR11	Disco de Corte 14"	pza	1	78.70	$78.70
PR12	Disco de corte de 4 1/2"	Pza	5	32.40	$162.00
PR13	Disco de desbaste de 4 1/2"	Pza	3.00	42.59	$127.77
PR14	Disco laminado para acabado 4 1/2"	Pza	1.00	79.46	$79.46
PR14	Herramienta menor	%	0.03	63,950.00	$1,918.50
RENTA DE MAQUINARIA Y EQUIPO					
	SUMA DE MATERIALES Y RENTA DE EQUIPO			$	***$125,574.86***
MANO DE OBRA:					
MO01	OFICIAL ALBAÑIL	JOR	5.00	600.00	$3,000.00
MO02	AYUDANTE ALBAÑIL	JOR	4.90	500.00	$2,450.00
MO03	OFICIAL SOLDADOR	JOR	30.00	600.00	$18,000.00
MO04	AYUDANTE DE SOLDADOR	JOR	30.00	500.00	$15,000.00
MO07	AYUDANTE GENERAL	JOR	30.00	450.00	$13,500.00
MO08	PEON	JOR	30.00	400.00	$12,000.00
	SUMA DE MANO DE OBRA:			$	***63,950.00***

SUBTOTAL	189,524.86
I.V.A. DE MATERIALES Y R.E. $	10,045.99
TOTAL: $	199,570.85

NOTA.- EL CONCEPTO DE RENTA DE EQUIPO DEBERÁ CONSIDERARSE POR COSTO HORARIO DE CADA MÁQUINA O EQUIPO.

PRESIDENTE MUNICIPAL

LIC. LUIS ANGEL VALENZUELA MENDIVIL

Ayuntamiento de Altar Presidente Municipal

ADMINISTRACION MUNICIPAL 2021-2024

DIRECTOR DE OBRAS

C. JORGE ARSENIO ESPINOZA LIMON

Ayuntamiento de Altar Obras Públicas

ADMINISTRACIÓN MUNICIPAL 2021-2024

CONSEJO ESTATAL DE CONCERTACIÓN PARA LA OBRA PÚBLICA
GOBIERNO DE SONORA

SONORA OPORTUNIDADES

FET-4.1

RELACIÓN DE CONCEPTOS DE TRABAJO Y LAS CANTIDADES QUE SE EJECUTARÁN EN OBRA POR ADMINISTRACIÓN DIRECTA

NOMBRE DE LA OBRA: CONSTRUCCIÓN DE CERCO PERIMETRAL DE MALLA CICLÓNICA EN ÁREA DE JUEGOS EN CANCHA DE LA CALLE HIDALGO NORTE DE LA COLONIA CENTRO

UBICACIÓN: Calle hidalgo final Norte y Calle Zaragoza final norte, col centro norte.

LOCALIDAD: Altar Altar

CLAVE	DESCRIPCIÓN DEL CONCEPTO	UNIDAD	CANTIDAD	P.U.	TOTAL
PR01	CERCO DE MALLA CICLONICA CAL. 10.5 ABERTURA DE 5x5 CM. DE 1.50 M. DE ALTURA, CON POSTES DE LINEA A CADA 3.00 M. CON PTR DE 2" X 2" CAL. 14, BARRA SUPERIOR CONPTR DE 2" X 2" CAL. 14, INCLUYE LA SOLERA PARA FIJACION DE MALLA Y TODOS LOS MATERIALES Y HERAMIENTAS NECESARIOS PARA SU COLOCACION, EXCAVACION, DADO PARA FIJACION DE POSTERIA DE 25x25x50 CM. DE CONCRETO F'C=150 KG/CM2 (JJ)	ML	180.00	1,098.00	$ 197,640.00
PR01	LIMPIA GENERAL DE LA OBRA	LOTE	1.00	1,930.85	$ 1,930.85
				TOTAL	199,570.85

PRESIDENTE MUNICIPAL

LIC. LUIS ANGEL VALENZUELA MENDIVIL

ADMINISTRACION MUNICIPAL 2021-2024

DIRECTOR DE OBRAS

C. JORGE ARSENIO ESPINOZA LIMON

ADMINISTRACIÓN MUNICIPAL 2021-2024

CONSEJO ESTATAL DE CONCERTACIÓN PARA LA OBRA PÚBLICA
GOBIERNO SONORA

SONORA

FET-5
APORTACIÓN DEL AYUNTAMIENTO

MUNICIPIO DE: ALTAR **FECHA:** 15 DE FEBRERO DEL 2022

NOMBRE DE LA OBRA: CONSTRUCCIÓN DE CERCO PERIMETRAL DE MALLA CICLÓNICA EN ÁREA DE JUEGOS EN CANCHA DE LA CALI HIDALGO NORTE DE LA COLONIA CENTRO

CONCEPTOS: ► MANO DE OBRA ► MATERIALES Y SUMINISTROS ► USO DE MAQUINARIA Y EQUIPO.	UNIDAD DE MEDIDA	CANTIDAD	P.U. $	TOTAL $	OBSERVACIONES
PTR 2X2 CAL 14	PZA	30.00	821.29	24,638.70	
GRAVA 3/4	M3	1	272.60	272.60	
Clavo comun 2 1/2 "	KG	0.6306	55.59	35.06	
TOTAL:				24,946.36	

PRESIDENTE MUNICIPAL

LIC. LUIS ANGEL VALENZUELA MENDIVIL

Ayuntamiento de Altar Presidente Municipal
ADMINISTRACION MUNICIPAL 2021-2024

DIRECTOR DE OBRAS

C. JORGE ARSENIO ESPINOZA LIMON

Ayuntamiento de Altar Obras Públicas
ADMINISTRACIÓN MUNICIPAL 2021-2024

CONSEJO ESTATAL DE CONCERTACIÓN PARA LA OBRA PÚBLICA
GOBIERNO SONORA

SONORA

FET-5.1
APORTACIÓN DE LA COMUNIDAD

MUNICIPIO DE: ALTAR **FECHA:** 15 de febrero de 2022

NOMBRE DE LA OBRA: CONSTRUCCIÓN DE CERCO PERIMETRAL DE MALLA CICLÓNICA EN ÁREA DE JUEGOS EN CANCHA DE LA CALLE HIDALGO NORTE DE LA COLONIA CENTRO

CONCEPTOS: ► MANO DE OBRA ► MATERIALES Y SUMINISTROS ► USO DE MAQUINARIA Y EQUIPO.	UNIDAD	CANTIDAD	P.U. $	TOTAL $	OBSERVACIONES
OFICIAL SOLDADOR	JOR	30.00	600.00	18,000.00	
AYUDANTE DE SOLDADOR	JOR	13.00	500.00	6,500.00	
Alambre recocido	Kg	1.00	52.26	52.26	
Disco de Corte 14"	pZA	2.00	84.99	169.98	
Disco de desbaste de 4 1/2"	PZA	3.00	45.99	137.97	
Clavo concreto 2 1/2 "	KG	0.9363	92.01	86.15	
TOTAL:				24,946.36	

Ayuntamiento de Altar Presidente Municipal

PRESIDENTE MUNICIPAL

LIC. LUIS ANGEL VALENZUELA MENDIVIL

ADMINISTRACIÓN MUNICIPAL 2021-2024

Ayuntamiento de Altar Obras Públicas

DIRECTOR DE OBRAS

C. JORGE ARSENIO ESPINOZA LIMON

ADMINISTRACIÓN MUNICIPAL 2021-2024

CONCERTACIÓN PARA LA OBRA PÚBLICA

SONORA

FET-6
PROGRAMA DE OBRA

MUNICIPIO DE: Altar **FECHA:** 22-feb-2022

NOBRE DE LA OBRA:	CONSTRUCCIÓN DE CERCO PERIMETRAL DE MALLA CICLÓNICA EN ÁREA DE JUEGOS EN CANCHA DE LA CALLE HIDALGO NORTE DE LA COLONIA CENTRO	LOCALIDAD: Altar

ACTIVIDADES PRINCIPALES	PERÍODO DE TIEMPO (SEMANA)										% DEL TOTAL
	1	2	3	4	5	6	7	8	9	10	
CERCO DE MALLA CICLONICA CAL. 10.5 ABERTURA DE 5x5 CM. DE 1.50 M. DE ALTURA, CON POSTES DE LINEA A CADA 3.00 M. CON PTR DE 2" X 2" CAL. 14, BARRA SUPERIOR CONPTR DE 2" X 2" CAL. 14, INCLUYE LA SOLERA PARA FIJACION DE MALLA Y TODOS LOS MATERIALES Y HERAMIENTAS NECESARIOS PARA SU COLOCACION, EXCAVACION, DADO PARA FIJACION DE POSTERIA DE 25x25x50 CM. DE CONCRETO F'C=150 KG/CM2 (JJ)											90
LIMPIA GENERAL DE LA OBRA											10
AVANCE FINANCIERO (%)	30	15	15	10	10	10	5	5			
AVANCE FÍSICO (%)	10	15	15	10	10	20	15	5			

DIRECTOR DE OBRAS

C. JORGE ARSENIO ESPINOZA LIMON

Ayuntamiento de Altar
ADMINISTRACIÓN MUNICIPAL 2021-2024

CONCERTACIÓN PARA LA OBRA PÚBLICA

SONORA

FET-7
CROQUIS DE MICROLOCALIZACIÓN

NOMBRE DE LA OBRA: CONSTRUCCIÓN DE CERCO PERIMETRAL DE MALLA CICLÓNICA EN ÁREA DE JUEGOS EN CANCHA DE LA CALLE HIDALGO

LOCALIDAD: Altar MUNICIPIO: Altar

UBICACIÓN DE LA OBRA: Calle hidalgo final Norte y Calle Zaragoza final norte, col centro norte. adero de la colonia Buenos Aires.

N

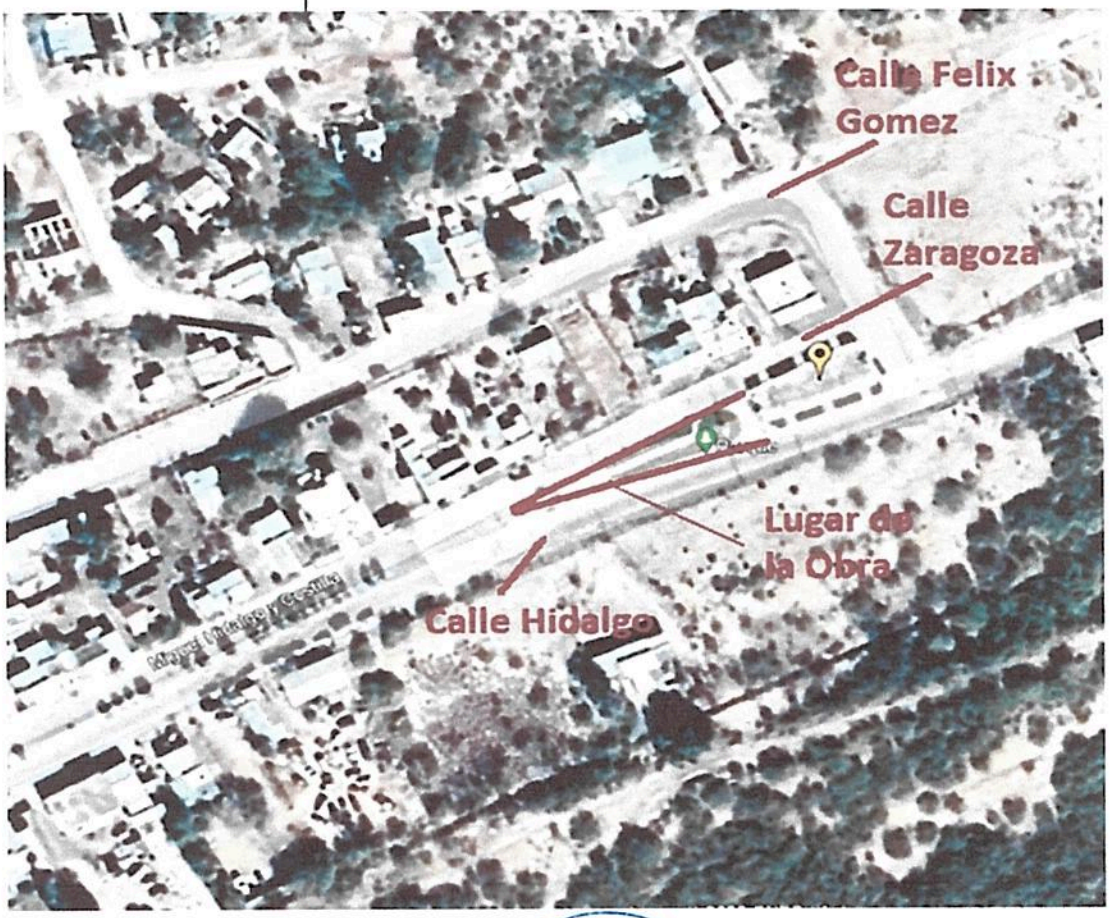

DIRECTOR DE OBRAS

C. JORGE ARSENIO ESPINOZA LIMON

Ayuntamiento de Altar
Obras Públicas
ADMINISTRACIÓN MUNICIPAL 2021-2024

CONCERTACIÓN PARA LA OBRA PÚBLICA

FET-8
CROQUIS DE MACROLOCALIZACIÓN

SONORA OPORTUNIDADES

NOMBRE DE LA OBRA: CONSTRUCCIÓN DE CERCO PERIMETRAL DE MALLA CICLÓNICA EN ÁREA DE JUEGOS EN CANCHA DE LA CALLE HIDALGO NORTE DE LA COLONIA CENTRO

LOCALIDAD: Altar **MUNICIPIO:** Altar

UBICACIÓN DE LA OBRA: Calle hidalgo final Norte y Calle Zaragoza final norte, col centro norte.

N

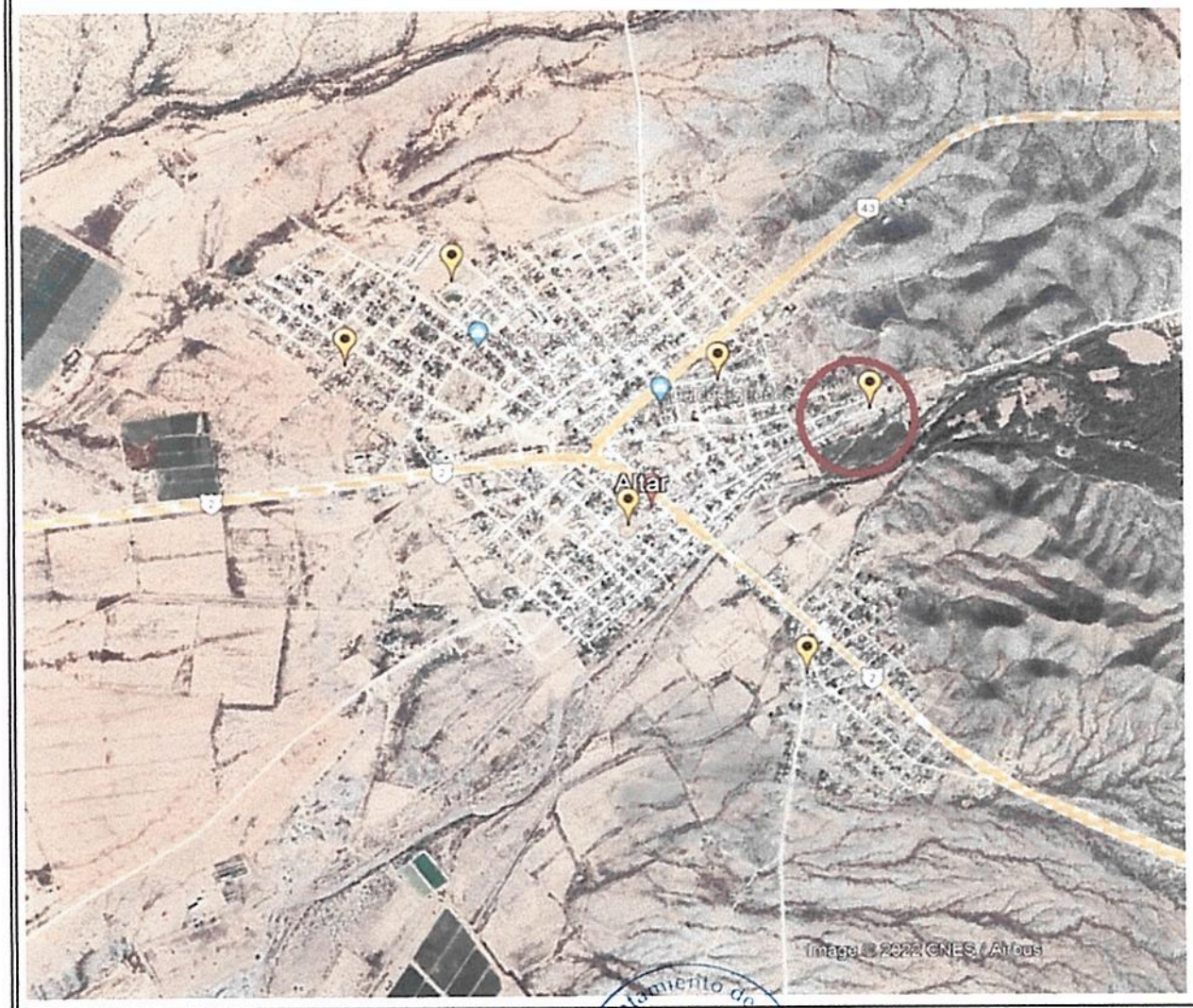

Ayuntamiento de Altar
Obras Públicas

DIRECTOR DE OBRAS

C. JORGE ARSENIO ESPINOZA LIMON

ADMINISTRACIÓN
MUNICIPAL 2021-2024

CONCERTACIÓN PARA LA OBRA PÚBLICA

SONOI

FET-9
FINIQUITO DE OBRA

NOMBRE DE LA OBRA:	CONSTRUCCIÓN DE CERCO PERIMETRAL DE MALLA CICLÓNICA EN ÁREA DE JUEGOS EN CANCHA DE LA CALLE HIDALGO NORTE DE LA COLONIA CENTRO	FECHA:	15 de febrero de 2022
DOMICILIO:	Calle hidalgo final Norte y Calle Zaragoza final norte, col centro norte.		
LOCALIDAD:	Altar	MUNICIPIO:	Altar

OFICIO DE LIBERACIÓN:		META OPERATIVA:	1 Obra
FECHA DE LIBERACIÓN:		SUBPROGRAMA:	Instalaciones Deportivas
NÚMERO DE OBRA:		MODALIDAD DE EJECUCIÓN:	Admon. Directa
NÚM. DE BENEFICIARIOS:	2,000	TIEMPO DE EJECUCIÓN:	42.00 DÍAS

ESTRUCTURA FINANCIERA			
COSTO TOTAL	C.E.C.O.P	H. AYTO.	COMUNIDAD
199,570.85	149,678.13	24,946.36	24,946.36

CLAVE CONCEPTO	DESCRIPCIÓN DEL CONCEPTO	PRESUPUESTO				EJERCIDO		DIFERENCIA	
		UNIDAD	CANTIDAD	P.U.	IMPORTE	CANTIDAD	IMPORTE	CANTIDAD	IMPORTE
	CERCO DE MALLA CICLONICA CAL. 10.5 ABERTURA DE 5x5 CM. DE 1.50 M. DE ALTURA, CON POSTES DE LINEA A CADA 3.00 M. CON PTR DE 2" X 2" CAL. 14, BARRA SUPERIOR CONPTR DE 2" X 2" CAL. 14, INCLUYE LA SOLERA PARA FIJACION DE MALLA Y TODOS LOS MATERIALES Y HERAMIENTAS NECESARIOS PARA SU COLOCACION, EXCAVACION, DADO PARA FIJACION DE POSTERIA DE 25x25x50 CM. DE CONCRETO F'C=150 KG/CM2 (JJ)	ML	180.00	1,098.00	$ 197,640.00				
	LIMPIA GENERAL DE LA OBRA	LOTE	1.00	1,930.85	$ 1,930.85				

IMPORTE DE OBRA	$199,570.85
IMPORTE EJERCIDO	$0.00
SALDO	$199,570.85

PRESIDENTE MUNICIPAL

LIC. LUIS ANGEL VALENZUELA MENDIVIL

Ayuntamiento de Altar Presidente Municipal

ADMINISTRACIÓN MUNICIPAL 2021-2024

DIRECTOR DE OBRAS

C. JORGE ARSENIO ESPINOZA LIMON

Ayuntamiento de Altar Obras Públicas

ADMINISTRACIÓN MUNICIPAL 2021-2024

ÓRGANO DE CONTROL

C.P LUIS ALONSO TRASLAVIÑA MIRANDA

Contraloría Municipal Altar, Sonora, México

ADMINISTRACIÓN MUNICIPAL 2021-2024

CONCERTACIÓN PARA LA OBRA PÚBLICA

SONO

FET-9
FINIQUITO DE OBRA

NOMBRE DE LA OBRA:	CONSTRUCCIÓN DE CERCO PERIMETRAL DE MALLA CICLÓNICA EN ÁREA DE JUEGOS EN CANCHA DE LA CALLE HIDALGO NORTE DE LA COLONIA CENTRO		FECHA:
DOMICILIO:	Calle hidalgo final Norte y Calle Zaragoza final norte, col centro norte.		17 de febrero de 2023
LOCALIDAD:	Altar	MUNICIPIO: Altar	

OFICIO DE LIBERACIÓN:	CECOP-PN-22-060	META OPERATIVA:	1 Obra
FECHA DE LIBERACIÓN:	19 DE SEPTIEMBRE DE 2022	SUBPROGRAMA:	Instalaciones Deportivas
NÚMERO DE OBRA:	PN-189	MODALIDAD DE EJECUCIÓN:	Admon. Directa
NÚM. DE BENEFICIARIOS:	2,000	TIEMPO DE EJECUCIÓN:	42.00 DÍAS

ESTRUCTURA FINANCIERA			
COSTO TOTAL	C.E.C.O.P	H. AYTO.	COMUNIDAD
199,570.85	149,678.13	24,946.36	24,946.36

CLAVE CONCEPTO	DESCRIPCIÓN DEL CONCEPTO	PRESUPUESTO				EJERCIDO		DIFERENCIA	
		UNIDAD	CANTIDAD	P.U.	IMPORTE	CANTIDAD	IMPORTE	CANTIDAD	IMPORTE
1	CERCO DE MALLA CICLONICA CAL. 10.5 ABERTURA DE 5x5 CM. DE 1.50 M. DE ALTURA, CON POSTES DE LINEA A CADA 3.00 M. CON PTR DE 2" X 2" CAL. 14, BARRA SUPERIOR CONPTR DE 2" X 2" CAL. 14, INCLUYE LA SOLERA PARA FIJACION DE MALLA Y TODOS LOS MATERIALES Y HERAMIENTAS NECESARIOS PARA SU COLOCACION, EXCAVACION, DADO PARA FIJACION DE POSTERIA DE 25x25x50 CM. DE CONCRETO F'C=150 KG/CM2 (JJ)	ML	180.00	1,098.00	$ 197,640.00	180.00	165,641.40	0.00	31,998.60
2	LIMPIA GENERAL DE LA OBRA	LOTE	1.00	1,930.85	$ 1,930.85	1.00	1,930.85	0.00	0.00
FP-01	PINTURA ESMALTE ALQUIDALICO ULTRARAPIDO 2 MARCA AXALTA (antes dupont) O SIMILAR EN PTR DE CERCO DE 1.5 MTS DE ALTURA CON POSTE A CADA 3 METROS CON TRAVESAÑO SUPERIOR E INFERIOR MEDIDO AMBOS LADOS, APLICADO CON EQUIPO, TRABAJO TERMINADO, INCLUYE: LIMPIEZA Y PREPARACION DE LA SUPERFICIE, DOS MANOS DE PINTURA, LIMPIEZA DEL AREA DE TRABAJO, EJECUTADO A CUALQUIER ALTURA Y GRADO DE DIFICULTAD Y TODO LO NECESARIA PARA SU CORRECTA EJECUCION. (JJ)	ML	0.00	70.00	$ -	180.00	12,600.00	180.00	12,600.00

CONCERTACIÓN PARA LA OBRA PÚBLICA

FET-9
FINIQUITO DE OBRA

SONO

NOMBRE DE LA OBRA:	CONSTRUCCIÓN DE CERCO PERIMETRAL DE MALLA CICLÓNICA EN ÁREA DE JUEGOS EN CANCHA DE LA CALLE HIDALGO NORTE DE LA COLONIA CENTRO	FECHA:	17 de febrero de 2023
DOMICILIO:	Calle hidalgo final Norte y Calle Zaragoza final norte, col centro norte.		
LOCALIDAD:	Altar	MUNICIPIO: Altar	

OFICIO DE LIBERACIÓN:	CECOP-PN-22-060	META OPERATIVA:	1 Obra
FECHA DE LIBERACIÓN:	19 DE SEPTIEMBRE DE 2022	SUBPROGRAMA:	Instalaciones Deportivas
NÚMERO DE OBRA:	PN-189	MODALIDAD DE EJECUCIÓN:	Admon. Directa
NÚM. DE BENEFICIARIOS:	2,000	TIEMPO DE EJECUCIÓN:	42.00 DÍAS

ESTRUCTURA FINANCIERA			
COSTO TOTAL	C.E.C.O.P	H. AYTO.	COMUNIDAD
199,570.85	149,678.13	24,946.36	24,946.36

CLAVE CONCEPTO	DESCRIPCIÓN DEL CONCEPTO	PRESUPUESTO				EJERCIDO		DIFERENCIA	
		UNIDAD	CANTIDAD	P.U.	IMPORTE	CANTIDAD	IMPORTE	CANTIDAD	IMPORTE
FP-02	LIMPIEZA DE ELEMENTOS EN CONCRETO DE GUARNICION CON CEPILLO DE CERDA, ESPATULA POR MEDIOS MANUALES RETIRANDO PARTICULAS ADHERIDAS, ASI COMO TIERRA EN GUARNICIONES.	ML	0.00	4.57	$ -	267.00	1,220.19	267.00	1,220.19
FP-03	APLICACIÓN DE PINTURA **AMARILLO TRAFICO PESADO MARCA AXALTA O SIMILAR** EN GUARNICION EXISTENTE EN DOS CARAS DE 21.5 Y 19 CMS, A DOS MANOS DE APLICACIÓN, COLOR BLANCO O AMARILLO, INCLUYE; APLICACIÓN CON BROCHA O CEPILLO, HERRAMIENTA, MANO DE OBRA Y LO NECESARIO PARA SU CORRECTA EJECUCION.	ML	0.00	68.08	$ -	267.00	18,177.36	267.00	18,177.36

IMPORTE DE OBRA	$199,570.85
IMPORTE EJERCIDO	$199,569.80
SALDO	$1.05

PRESIDENTE MUNICIPAL	DIRECTOR DE OBRAS	ÓRGANO DE CONTROL
LIC. LUIS ANGEL VALENZUELA MENDIVIL	C. JORGE ARSENIO ESPINOZA LIMON	C.P LUIS ALONSO TRASLAVIÑA MIRANDA

Ayuntamiento de Altar Presidente Municipal
ADMINISTRACIÓN MUNICIPAL 2021-2024

Ayuntamiento de Altar Obras Públicas
ADMINISTRACIÓN MUNICIPAL 2021-2024

Contraloría Municipal Altar, Sonora, México
ADMINISTRACIÓN MUNICIPAL 2021-2024

CONCERTACIÓN PARA LA OBRA PÚBLICA

SONORA

FOTOS DEL LUGAR, ANTES DE LA OBRA

NOMBRE DE LA OBRA: CONSTRUCCIÓN DE CERCO PERIMETRAL DE MALLA CICLÓNICA EN ÁREA DE JUEGOS EN CANCHA DE LA CALLE HIDALGO NORTE DE LA COLONIA CENTRO

LOCALIDAD: Altar **MUNICIPIO:** Altar

Ayuntamiento de Altar
Obras Públicas
ADMINISTRACIÓN

DIRECTOR DE OBRAS

C. JORGE ARSENIO ESPINOZA LIMON

CONCERTACIÓN PARA LA OBRA PÚBLICA

SONORA

PLANOS

NOMBRE DE LA OBRA: CONSTRUCCIÓN DE CERCO PERIMETRAL DE MALLA CICLÓNICA EN ÁREA DE JUEGOS EN CANCHA DE LA CALLE HIDALGO NORTE DE LA COLONIA CENTRO

LOCALIDAD: Altar **MUNICIPIO:** Altar

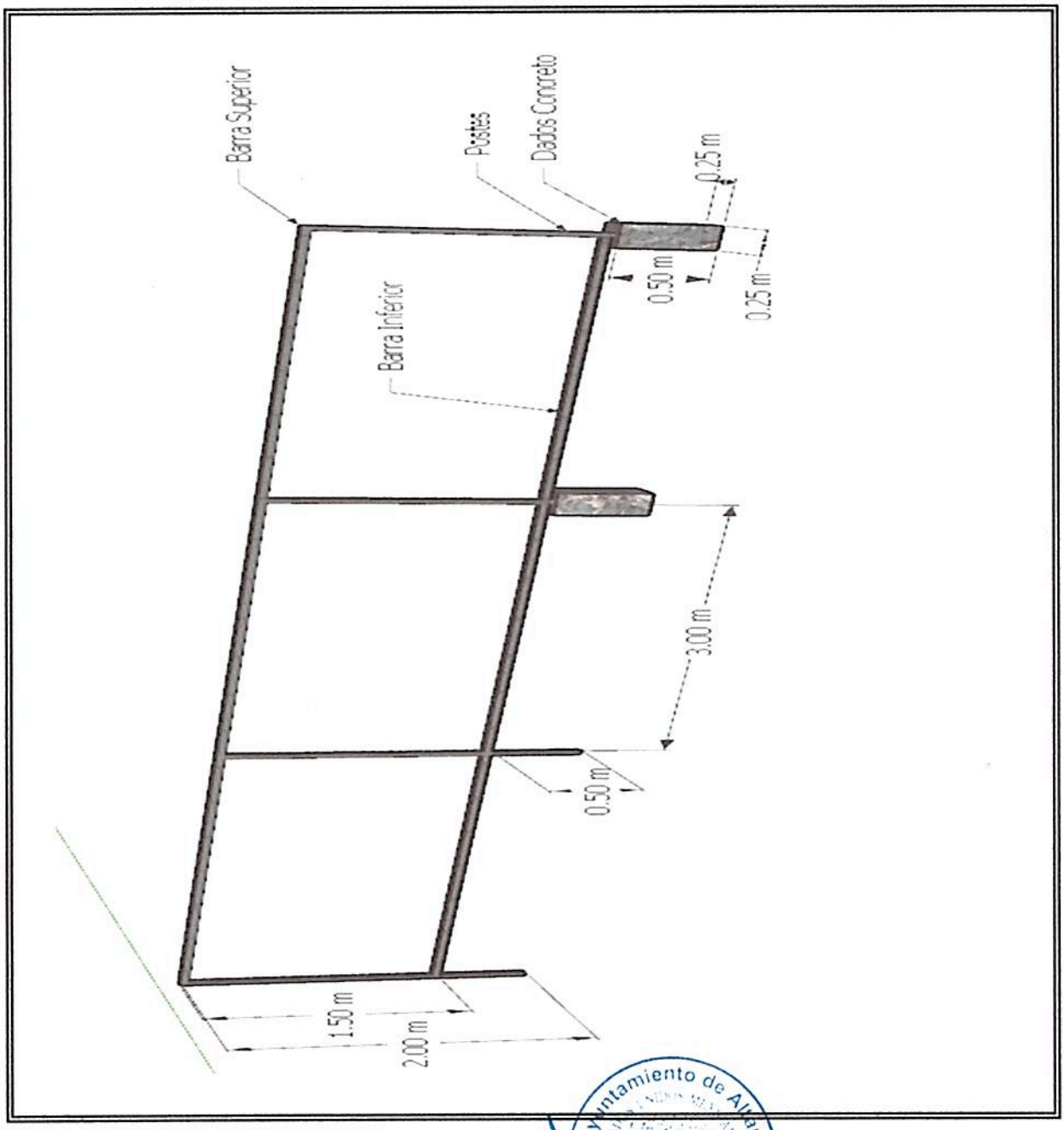

DIRECTOR DE OBRAS

C. JORGE ARSENIO ESPINOZA LIMON

Ayuntamiento de Altar
Obras Públicas
ADMINISTRACIÓN MUNICIPAL 2021-2024

CONCERTACIÓN PARA LA OBRA PÚBLICA

SONORA

PLANOS

NOMBRE DE LA OBRA: **CONSTRUCCIÓN DE CERCO PERIMETRAL DE MALLA CICLÓNICA EN ÁREA DE JUEGOS EN CANCHA DE LA CALLE HIDALGO NORTE DE LA COLONIA CENTRO**

LOCALIDAD: **Altar** **MUNICIPIO:** **Altar**

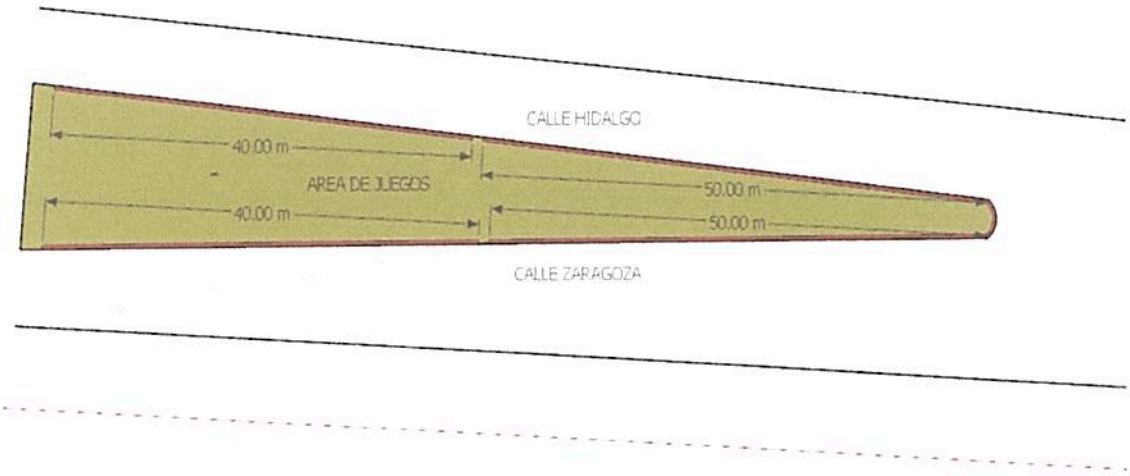

Ayuntamiento de Altar
Obras Públicas

DIRECTOR DE OBRAS

C. JORGE ARSENIO ESPINOZA LIMON

ADMINISTRACIÓN MUNICIPAL 2021-2024

27 DE OCTUBRE DEL 2022
ALTAR, SONORA

A QUIEN CORRESPONDA

PRESENTE

DESIGNACIÓN RESIDENTE DE OBRAS

Por medio de la presente y a fines de los interesados me permito hacer de su conocimiento que se designa como **Residente de obras** del H. Ayuntamiento de Altar, Sonora, en obras de "administración directa" al **C. Jorge Arsenio Espinoza Limón,** para que supervise la obra: **"CONSTRUCCION DE CERCO PERIMETRAL DE MALLA CICLONICA EN AREA DE JUEGOS EN CANCHA DE LA CALLE HIDALGO NORTE DE LA COLONIA CENTRO"**

Sin más por el momento me despido con un cordial saludo.

Contraloria Municipal
Altar, Sonora, Mexico
ADMINISTRACIÓN MUNICIPAL 2021-2024

C.P LUIS ALONSO TRASLAVIÑA MIRANDA

TITULAR DEL ORGANO DE CONTROL Y EVALUACION GUBERNAMENTAL

ALTAR, SONORA

C.C.P. ARCHIVO

PROGRAMA ESTATAL DE PARTICIPACIÓN SOCIAL
PARA LA OBRA PÚBLICA CONCERTADA

ADMINISTRACION MUNICIPAL 2021-2024
ALTAR, SONORA

BITACORA DE OBRA

NOMBRE DE LA OBRA:		CONSTRUCCIÓN DE CERCO PERIMETRAL DE MALLA CICLÓNICA EN ÁREA DE JUEGOS EN CANCHA DE LA CALLE HIDALGO NORTE DE LA COLONIA CENTRO
No. NOTA	**FECHA**	**ANOTACIONES**
1	31 DE OCTUBRE AL 05 DE NOVIEMBRE DEL 2022	INSTALACION DE 40 ML DE CERCO DE MALLA CICLONICA CAL. 10.5 ABERTURA DE 5x5 CM. DE 1.50 M. DE ALTURA, CON POSTES DE LINEA A CADA 3.00 M. CON PTR DE 2" X 2" CAL. 14, BARRA SUPERIOR CONPTR DE 2" X 2" CAL. 14,
2	07 AL 12 DE NOVIEMBRE DEL 2022	INSTALACION DE 40 ML DE CERCO DE MALLA CICLONICA CAL. 10.5 ABERTURA DE 5x5 CM. DE 1.50 M. DE ALTURA, CON POSTES DE LINEA A CADA 3.00 M. CON PTR DE 2" X 2" CAL. 14, BARRA SUPERIOR CONPTR DE 2" X 2" CAL. 14,
3	21 AL 25 DE NOVIEMBRE DEL 2022	INSTALACION DE 33.09 ML DE CERCO DE MALLA CICLONICA CAL. 10.5 ABERTURA DE 5x5 CM. DE 1.50 M. DE ALTURA, CON POSTES DE LINEA A CADA 3.00 M. CON PTR DE 2" X 2" CAL. 14, BARRA SUPERIOR CONPTR DE 2" X 2" CAL. 14,
4	30 DE ENERO AL 04 DE FEBRERO DEL 2022	267 ML DE LIMPIEZA DE ELEMENTOS EN CONCRETO DE GUARNICION CON CEPILLO DE CERDA, ESPATULA POR MEDIOS MANUALES RETIRANDO PARTICULAS ADHERIDAS, ASI COMO TIERRA EN GUARNICIONES Y 267 M2 DE APLICACIÓN DE PINTURA AMARILLO TRAFICO MARCA AXALTA O SIMILAR EN GUARNICION EXISTENTE EN DOS CARAS DE 21.5 Y 19 CMS, A DOS MANOS DE APLICACIÓN

SUPERVISION

DIRECCION DE OBRAS PUBLICAS

C. JORGE ARSENIO ESPINOZA LIMON

Ayuntamiento de Altar Obras Públicas

ADMINISTRACIÓN MUNICIPAL 2021-2024

REVISO

CONTRALORIA MUNICIPAL

C.P LUIS ALONSO TRASLAVIÑA MIRANDA

Contraloría Municipal Altar, Sonora, México

ADMINISTRACIÓN MUNICIPAL 2021-2024

SUMINISTRO DE MATERIALES
CECOP
AYUNTAMIENTO DE ALTAR

OBRA: CONSTRUCCIÓN DE CERCO PERIMETRAL DE MALLA CICLÓNICA EN ÁREA DE JUEGOS EN CANCHA DE LA CALLE HIDALGO NORTE DE LA COLONIA CENTRO

				NOVIEMBRE				DICIEMBRE				ENERO				FEBRERO			
No.	Mini rodillo para pintar 4 x 4/4"	UNIDAD	CANTIDAD	1	2	3	4	1	2	3	4	1	2	3	4				
1	Cemento gris campana 50 kgs	Saco	9																
2	Arena cribada	M3	2																
3	Grava 3/4	M3	1																
4	Ptr 2X2" cal 14	Tramo	82																
5	Malla ciclonica 1.5 mts altura cal 10.5	M2	270																
6	Solera 3/4 x 1/8 "	Pza	77																
7	Soldadura 6011 3/32	Kg	10																
8	Disco de Corte 14"	pza	2																
9	Disco de corte de 4 1/2"	Pza	2																
10	Disco de desbaste de 4 1/2"	Pza	2.00																
11	Disco laminado para acabado 4 1/2"	Pza	2.00																
12	Varilla corrugada 3/8" x 12 mts	Pza	2.00																
13	Thinner	Lt	20.00																
14	Extencion metalica para rodillo	pza	1.00																
15	Brocha 5"	Pza	3.00																
16	Brocha 3"	Pza	1.00																
17	Pintura amarillo trafico marca Axalta	Cubeta	2.00																
18	Mini rodillo para pintar 4 x 4/4"	Pza	4.00																
19	Estopa blanca	Kg	1.00																
20	Pintura Alquidalica Secado Rapido Marca Axalta	Cubeta	1.00																

C. JORGE ARSENIO ESPINOZA LIMON
DIRECTOR DE OBRAS PUBLICAS.

Ayuntamiento de Altar
ADMINISTRACIÓN MUNICIPAL 2021-2024

CONSEJO ESTATAL DE
CONCERTACIÓN PARA LA OBRA PÚBLICA
GOBIERNO DE SONORA

No. Oficio de Liberación: CECOP-PN-22-060
Hermosillo, Sonora, a 19 de Septiembre del 2022.

LIC. LUIS ANGEL VALENZUELA MENDIVIL
Presidente Municipal de Altar
P r e s e n t e.-

Con base en el oficio de Autorización SH-ED-22-164 (C-00055/1700) de fecha 24 de agosto del 2022, emitidos por la Secretaría de Hacienda del Gobierno del Estado y conforme al presupuesto asignado a su Municipio en el Convenio de Concertación de fecha 04 de julio del 2022, firmado por el CECOP y el mismo Ayuntamiento, por este conducto me permito comunicarle que se autoriza a su Municipio la Liberación de Recursos Estatales a través del CECOP por un monto de $ 403,885.31 (SON: CUATROCIENTOS TRES MIL OCHOCIENTOS OCHENTA Y CINCO PESOS 31/100 M.N.) para que con ellos se ejecuten las obras que a continuación se describen:

PROGRAMA SUBPROGRAMA OBRA	APORTACIÓN CECOP (PESOS)
NORMAL	**$403,885.31**
Instalaciones Deportivas	**$149,678.13**
Construcción de cerco perimetral de malla ciclónica, ubicado en área de juegos en cancha de la calle Hidalgo Final Norte y calle Zaragoza Final Norte, Colonia Centro Norte, en la Localidad Altar, Municipio Altar, Sonora.	149,678.13
Mejoramiento de Edificios Públicos	**$254,207.18**
Rehabilitación de pintura en Iglesia Católica Nuestra Señora de Guadalupe, ubicado en Carretera internacional entre Miguel Hidalgo y Zaragoza, Colonia Centro, en la Localidad Altar, Municipio Altar, Sonora.	254,207.18

Los recursos se aplicarán de acuerdo a los anexos técnicos de liberación correspondiente a las obras que se acompañan a este oficio y cualquier modificación con respecto al contenido del mismo solo procederá previa autorización del CECOP.

Para la adjudicación y ejecución de la obra deberán observarse las normas y disposiciones contenidas en las Leyes de Obras Públicas y Servicios relacionados con las mismas para el Estado de Sonora y de Adquisiciones, Arrendamientos y Prestación de Servicios de la Administración Pública Estatal y sus respectivos Reglamentos.

A T E N T A M E N T E

LIC. CARLOS ERNESTO ZATARAIN GONZÁLEZ
COORDINADOR GENERAL DEL CECOP

C.c.p.- ING. JUDITH GUADALUPE CORDOVA RIVAS - Directora General de la Direccion General de Concertación y Apoyo Técnico
C.c.p.- C.P. LUIS EFREN VALDÉZ JUVERA - Director General de Administración y Finanzas
C.c.p.- ING. LETICIA RASCON CORDOVA - Directora de Apoyo Técnico
C.c.p.- Expediente
CEZG/JGCR/LRC/cvr**

SONORA
OPORTUNIDADES

CONCERTACIÓN PARA LA OBRA PÚBLICA
SONORA

Oficio de Aut.:	SH-ED-22-164
Oficio de Lib.:	CECOP-PN-22-060
Fecha:	19-sep-2022
No. de Obra:	PN-189

ANEXO TÉCNICO DE LIBERACIÓN

NOMBRE DE LA OBRA:

Construcción de cerco perimetral de malla ciclónica, ubicado en área de juegos en cancha de la calle Hidalgo Final Norte y calle Zaragoza Final Norte, Colonia Centro Norte, en la Localidad Altar, Municipio Altar, Sonora.

PRINCIPALES CONCEPTOS

CONCEPTO	UNIDAD DE MEDIDA	CANTIDAD	COSTO
Cerco de malla ciclónica, incluye: postes de linea, solera, limpieza general, material, mano de obra y todo lo necesario para su correcta ejecución.	ml	180.00	199,570.85

199,570.85

META OPERATIVA: 1 OBRA
SUBPROGRAMA: SE23.- INSTALACIONES DEPORTIVAS
MODALIDAD DE EJECUCIÓN: ADMINISTRACIÓN DIRECTA
TIEMPO DE EJECUCIÓN: 42 DÍAS
NÚMERO DE BENEFICIARIOS: 2,000 HABITANTES

ESTRUCTURA FINANCIERA:

COSTO TOTAL	CECOP	AYUNTAMIENTO	COMUNIDAD
199,570.85	149,678.13	24,946.36	24,946.36

NOTA: Las aportaciones de ayuntamiento y de la comunidad será en mano de obra y especie.

COORDINADOR GENERAL DEL CECOP LIC. CARLOS ERNESTO ZATARAIN GONZÁLEZ	
DIRECTORA GENERAL DE LA DIRECCIÓN GENERAL DE CONCERTACIÓN Y APOYO TÉCNICO ING. JUDITH GUADALUPE CÓRDOVA RIVAS	DIRECTOR GENERAL DE ADMINISTRACIÓN Y FINANZAS C.P. LUIS EFRÉN VALDEZ JUVERA

JGCR/LRC/mknp/cvr**

Santander

Comprobante de Operación

Tipo de Operación:	TRANSFERENCIA INTERBANCARIA
Contrato:	CONSEJO ESTATAL DE CONCERTACION PARA LAO 080120955506
Usuario:	52060734 - LUIS EFREN VALDEZ JUVERA
Referencia:	9920220923172044 68J708
Referencia numérica del Emisor:	
Referencias del Movimiento:	4920443
Estado:	EJECUTADO
Divisa:	MXN
Cuenta CLABE:	014760180001800507
Cuenta Cargo:	18000180050 - CONSEJO ESTATAL DE CONCERTACION PARA LAO
Cuenta Abono:	072765004532432101 - MUNICIPIO DE ALTAR
Importe:	$ 403,885.31 MXN
Concepto:	CECOP PN 22 060 SH ED 164
Fecha y hora de Alta:	
Fecha y hora de Liquidación:	23/09/2022 17:20:54
Clave de Rastreo:	2022092340014 BET0000449204430
RFC Beneficiario:	
RFC Ordenante:	CEC921126TW0
Importe IVA:	
Email del Beneficiario:	dccpcecop@gmail.com
Banco Destino:	BANORTE

Operación realizada por internet

Para dudas o aclaraciones por favor llame a:

SuperLinea

55 5169 4301 ó 55 5169 4303

CONSEJO ESTATAL DE
CONCERTACIÓN PARA LA OBRA PÚBLICA
GOBIERNO DE SONORA

Acta de Asamblea

Programa:
NORMAL-PISO

Municipio:
ALTAR

2 COMITES

SONORA
TIERRA DE OPORTUNIDADES

2022

CONCERTACIÓN PARA LA OBRA PÚBLICA

LISTA DE ASISTENCIA A LA ASAMBLEA

SONORA

OBRA: Construcción de cerco perimetral de malla ciclonica en juegos en cancha ubicada en calle Hidalgo final Nte. y calle Zaragoza final.

MUNICIPIO: Altar LOCALIDAD: Altar FECHA: 28/Sep/2022

	NOMBRE	APELLIDO PATERNO	APELLIDO MATERNO	FECHA NAC.	GENERO	CALLE Y NÚMERO	COLONIA	C.P.	TELÉFONO	FIRMA
	Manuel Fernando	Mendez	Figueroa	12/06/50	M	Juarez #3	Valle del Sol	83750	63712 40332	
	Yolva Janet	Mendez	Quihuis	21/02/85	F	Juarez #3	centro	"	63712 94490	
	Heriberto	Lizon	Varela	29/04/53	M	Guadalupe #46	Colonias	"	—	Heriberto O. H.
V1	Raul Rene	Limon	Varela	05/05/52	M	Zaragoza 109	centro	"	63710 84267	
X	Maribel Carmen	Alvarado	Medina	25/12/66	F	Hidalgo 108 int	cuartelaria	"	63711 07541	
	Mario Luis	Limon	Varela	25/12/56	M	Zaragoza 107	centro	"	—	
V2	Ma dolores	Limon	Varela	07/04/49	F	Hidalgo 106	centro	"	63711 40702	
	Mildret Dayanara	Ordoño	Espinoza	25/01/94	F	Hidalgo 21	cubo	"	63711 02546	
S	Ma del Carmen	Bustamante	Ruiz	03/12/60	F	Felix Gomez 101	Barrio de arriba	"	63710 23480	Mª del Carmen B.
	Clara Gloria	Aguirre	Varela	12/08/65	F	Zaragoza 31	Centro	"	63710 58586	Clara Gloria A. V.

63710585 26

CONSEJO ESTATAL DE CONCERTACIÓN PARA LA OBRA PÚBLICA
GOBIERNO DE SONORA

DIRECTORIO DE COMITÉ DE PARTICIPACIÓN SOCIAL SONORENSE

SONORA OPORTUNIDADES

OBRA: Construccion de cerco perimetral de malla ciclonica en juegos en cancha ubicada en calle Hidalgo final Nte. y calle Zaragoza final.

MUNICIPIO: Altar LOCALIDAD: Altar FECHA: 28 Sep. 2022

CARGO	NOMBRE	APELLIDO PATERNO	APELLIDO MATERNO	F. NACIMIENTO	GENERO	CALLE Y NÚMERO	COLONIA	C.P.	TELÉFONO
PRESIDENTE	Oscar	Miquirray	Romo	31/10/65	M	Felix Gomez 101	centro	83750	63 ~~6374~~ 6374 0637
SECRETARIO	Mª del Carmen	Bustamante	Ruiz	03/12/60	F	Felix Gomez 101	Centro	83750	63710 23480
TESORERO	Mª del Carmen	Alvarado	Medina	25/12/66	F	Hidalgo #108 Nte.	Centro	83750	63711 07941
VOCAL 1	Ruben Rene	Limón	Varela.	05/05/82	M	Zaragoza #109	Centro	83750	63710 84263
VOCAL 2	Mª Dolores	Limón	Varela	07/04/79	F	Hidalgo #106	Centro		63711 40702

CONSEJO ESTATAL DE CONCERTACIÓN PARA LA OBRA PÚBLICA

TALLER DE CAPACITACIÓN DE COMITÉS DE OBRA PÚBLICA

REGISTRO DE PARTICIPANTES

FECHA: 28 Sep 22 MUNICIPIO: Atar

PRESIDENTE:
Nombre: Osiris Maguiny Ramos Firma: Osiris Maguiny Ramos
Sexo: F ___ M X Ocupación: Contador Publico
Domicilio: Felix Gomez 101
Teléfono: 6373740637

SECRETARIO:
Nombre: Mª del Carmen Bustamante Ruiz Firma: Mª del Carmen BHz
Sexo: F ✓ M ___ Ocupación: Hogar
Domicilio: Felix Gomez 101
Teléfono: 6371023480

TESORERO:
Nombre: Mª del Carmen Alvarado Medina Firma: x
Sexo: F ✓ M ___ Ocupación: Hogar
Domicilio: Hidalgo # 108 Nte.
Teléfono: 6371107941

VOCAL 1:
Nombre: Ruben Rene Limon Varela Firma: R Limon
Sexo: F ___ M ✓ Ocupación: Taxista
Domicilio: Zaragoza #109
Teléfono: 6371084263

VOCAL 2:
Nombre: Mª Dolores Limón Varela Firma: Maria Dolores Limon Varela
Sexo: F ✓ M ___ Ocupación: Hogar
Domicilio: Hidalgo #106
Teléfono: 6371940702

OBSERVACIONES: ___

SONORA
TIERRA DE OPORTUNIDADES

COMPROBACION DE GASTO

CONSTRUCCIÓN DE CERCO PERIMETRAL DE MALLA CICLÓNICA EN ÁREA DE JUEGOS EN CANCHA DE LA CALLE HIDALGO NORTE DE LA COLONIA CENTRO

Pago	Fecha	Destino	Concepto	cantidad
Cheque #085	04-nov-22	Jorge Arsenio Espinoza Limon	Nomina 31 de octubre al 05 de Noviembre	$ 13,800.0
Cheque #089	11-nov-22	Jorge Arsenio Espinoza Limon	nomina 07 al 12 de Noviembre	$ 13,800.0
Cheque #092	25-nov-22	Jorge Arsenio Espinoza Limon	nomina del 21 al 25 de Noviembre	$ 11,403.6
Cheque #104	03-feb-23	Jorge Arsenio Espinoza Limon	Nomina del 30 de enero al 04 de Febrero	$ 10,672.4
Cheque #105	10-feb-23	Jorge Arsenio Espinoza Limon	Nomina del 06 al 11 de Febrero	$ 8,054.1
Transferencia	07-dic-22	VICTOR IVAN FLORES QUINTERO	Discos Corte Concreto	$ 938.0
Transferencia	08-dic-22	VISION XXI STG S.A DE C.V	Materiales	$ 12,685.0
Transferencia	22-dic-22	VISION XXI STG S.A DE C.V	Materiales	$ 20,183.7
Transferencia	30-dic-22	VISION XXI STG S.A DE C.V	Material malla	$ 3,312.3
Transferencia	10-ene-23	VISION XXI STG S.A DE C.V	Materiales	$ 39,638.4
Transferencia	16-ene-23	Marvin emanuel Hernandez Cruz	arena y grava	$ 852.6
Transferencia	07-feb-23	VISION XXI STG S.A DE C.V	Materiales varios para Pintar	$ 1,055.1
Transferencia	08-feb-23	Ernesto Rascon Valenzuela	Pintura	$ 4,545.9
Transferencia	08-feb-23	Elva Maria Leon Pï	Pintura y renta de compresor	$ 8,736.7
			Total	$ 149,678.1

C. JORGE ARSENIO ESPINOZA LIMON
DIRECTOR DE OBRAS PUBLICAS

MUNICPIO DE ALTAR, SONORA

ORDEN DE PAGO

DEPENDENCIA: *OBRA PUBLICA*

RECIBO DE EGRESOS

CECOP-085

RECIBI de la tesorería municipal de este lugar la cantidad de **$** 13,800.00

Son: *Trece Mil Ochocientos Pesos 00/100*

Por el siguiente concepto: *CONSTRUCCION CERCO PERIMETRAL DE MALLA CICLONICA EN AREA DE JUEGOS EN CANCHA DE LA CALLE HIDALGO NORTE DE LA COLONIA CENTRO*

Altar, Sonora., a 04 de NOVIEMBRE 2022

AUTORIZACIÓN DE TESORERÍA
C. JUAN JOSE CELAYA GAYTAN

JORGE ARSENIO ESPINOZA LIMON
(Nombre y Firma de Recibido)

Vo.Bo. PRESIDENTE MUNICIPAL
C. L.D. LUIS ANGEL VALENZUELA MENDIVIL

Banorte S.A.	
No. Cta.	4321-0
No. Cheque	85
No. Factura	

CHEQUE
CECOP

4 de noviembre de 2022

JORGE ARSENIO ESPINOZA LIMON

13,800.00

TRECE MIL OCHOCIENTOS 00/100

BANCO: BANORTE S.A. *MUNICIPIO ALTAR:* 0453243210 *REFERENCIA:* 0085

FIRMA CHEQUE RECIBIDO

TRABAJOS REALIZADOS INSTALACION DE 40 ML DE CERCO DE MALLA CICLONIA CAL 10 5 ABERTURA DE 5X5 CM DE 1.50 MTS ALTURA CON POSTE DE LINEA A CADA 3 MTS CON PTR DE 2X2 CAL 14 BARRA SUPERIOR CON PTR DE 2X2 CAL 14

CUENTA	SUB-CUENTA	NOMBRE	PARCIAL	DEBE	HABER

TESORERIA MUNICIPAL
ALTAR, SONORA

SUMAS IGUALES		

HECHO POR	REVISADO	AUTORIZADO	AUXILIARES	DIARIO	PÓLIZA NÚMERO

ADMINISTRACION 2021-2024

NOMINA DE LA SEMANA DEL 31 DE OCTUBRE AL 05 DE NOVIEMBRE DEL 2022

CECOP 2022

TRABAJOS REALIZADOS: INSTALACION DE 40 ML DE CERCO DE MALLA CICLONICA CAL. 10.5 ABERTURA DE 5x5 CM. DE 1.50 M. DE ALTURA, CON POSTES DE LINEA A CADA 3.00 M. CON PTR DE 2" X 2" CAL. 14, BARRA SUPERIOR CONPTR DE 2" X 2" CAL. 14,

CONCEPTO: CONSTRUCCIÓN DE CERCO PERIMETRAL DE MALLA CICLÓNICA EN ÁREA DE JUEGOS EN CANCHA DE LA CALLE HIDALGO NORTE DE LA COLONIA CENTRO

No.	NOMBRE DEL EMPLEADO	PUESTO	SALARIO	DIAS TRAB.	COMPENSACION HORAS EXTRAS	SUELDO NETO	FIRMAS
1	JOSE ARMANDO GALVEZ PRECIADO	OFICIAL SOLDADOR	$650.00	6.00		$3,900.00	
2	RAFAEL LLAMAS	AYUDANTE DE SOLDADOR	$600.00	6.00		$3,600.00	Rafael Llamas
3	MARTIN FRANCISCO HERNANDEZ MORENO	AYUDANTE GENERAL	$550.00	6.00		$3,300.00	Martin Fco Hernandez M.
4	CARLOS ARIEL HERNANDEZ ESPINOZA	PEON	$500.00	6.00		$3,000.00	Carlos A. H. E
				TOTAL		$13,800.00	

AUTORIZACION DE TESORERIA.
C.P JUAN JOSE CELAYA GAYTAN

Vo.Bo. DIRECTOR DE OBRAS PUBLICAS
C. JORGE ARSENIO ESPINOZA LIMON

ADMINISTRACION
MUNICIPAL 2021-2024

2H5156436

MUNICIPIO DE ALTAR
CECOP 2015-2018
MAL840101S34

BANORTE

CABORCA, SON. FECHA: 04 de Noviembre del 2022 $ 13800

PÁGUESE ESTE CHEQUE A LA ORDEN DE: Jorge Arsenio Espinoza Limon

MONEDA NACIONAL

Son trece mil Ochocientos Pesos 00/100 m.n.

610162

BANCO MERCANTIL DEL NORTE, S.A.
INSTITUCIÓN DE BANCA MÚLTIPLE.
GRUPO FINANCIERO BANORTE.

SUC 6520 CABORCA
CTA 045324321-0

FIRMA

No. CUENTA No. CHEQUE

⑆23161⑆510170729⑈00453243210⑈0000085

MUNICPIO DE ALTAR, SONORA

ORDEN DE PAGO

DEPENDENCIA: *OBRA PUBLICA*

RECIBO DE EGRESOS

CECOP-089

RECIBI de la tesorería municipal de este lugar la cantidad de **$** 13,800.00

Son: *Trece Mil Ochocientos Pesos 00/100*

Por el siguiente concepto: *CONSTRUCCION DE CERCO PERIMETRAL DE MALLA CICLONICA EN AREA DE JUEGO EN CANCHA DE LA CALLE HIDALGO NORTE COLONIA CENTRO*

Altar, Sonora., a 11 de NOVIEMBRE 2022

AUTORIZACIÓN DE TESORERÍA
C. JUAN JOSE CELAYA GAYTAN

Vo.Bo. PRESIDENTE MUNICIPAL
C.L.D. LUIS ANGEL VALENZUELA MENDIVIL

JORGE ARSENIO ESPINOZA LIMON
(Nombre y Firma de Recibido)

Banorte S.A.	
No. Cta.	1069-3
No. Cheque	89
No. Factura	

HECHO POR	REVISADO	AUTORIZADO	AUXILIARES	DIARIO	PÓLIZA NÚMERO

CHEQUE
CECOP

11 de noviembre de 2022

JORGE ARSENIO ESPINOZA LIMON

13,800.00

TRECE MIL OCHOCIENTOS 00/100

BANCO: BANORTE S.A. *MUNICIPIO ALTAR:* 0453243210 *REFERENCIA:* 0089

FIRMA CHEQUE RECIBIDO

'RABAJOS REALIZADOS INSTALACION DE 40 ML DE CERCO DE MALLA CICLONICA CAL 10.5 ABERTURA

)E 5X5 CM DE 1.5 MTS DE ALTURA CON POSTE DE LINEA A CADA 3MTS

CUENTA	SUB-CUENTA	NOMBRE	PARCIAL	DEBE	HABER

TESORERIA MUNICIPAL
ALTAR, SONORA

SUMAS IGUALES		

HECHO POR	REVISADO	AUTORIZADO	AUXILIARES	DIARIO	PÓLIZA NÚMERO

ADMINISTRACION 2021-2024

NOMINA DE LA SEMANA DEL 07 AL 12 DE NOVIEMBRE DEL 2022

CECOP 2022

TRABAJOS REALIZADOS: INSTALACION DE 40 ML DE CERCO DE MALLA CICLONICA CAL. 10.5 ABERTURA DE 5x5 CM. DE 1.50 M. DE ALTURA, CON POSTES DE LINEA A CADA 3.00 M. CON PTR DE 2" X 2" CAL. 14, BARRA SUPERIOR CONPTR DE 2" X 2" CAL. 14,

CONCEPTO: CONSTRUCCIÓN DE CERCO PERIMETRAL DE MALLA CICLÓNICA EN ÁREA DE JUEGOS EN CANCHA DE LA CALLE HIDALGO NORTE DE LA COLONIA CENTRO

No.	NOMBRE DEL EMPLEADO	PUESTO	SALARIO	DIAS TRAB.	COMPENSACION HORAS EXTRAS	SUELDO NETO	FIRMAS
1	JOSE ARMANDO GALVEZ PRECIADO	OFICIAL SOLDADOR	$650.00	6.00		$3,900.00	
2	RAFAEL LLAMAS	AYUDANTE DE SOLDADOR	$600.00	6.00		$3,600.00	Rafael Llamas
3	MARTIN FRANCISCO HERNANDEZ MORENO	AYUDANTE GENERAL	$550.00	6.00		$3,300.00	Martin Fco Hernandez M.
4	CARLOS ARIEL HERNANDEZ ESPINOZA	PEON	$500.00	6.00		$3,000.00	Carlos A. H.E
				TOTAL		$13,800.00	

AUTORIZACION DE TESORERIA.
C.P JUAN JOSE CELAYA GAYTAN

Vo.Bo. DIRECTOR DE OBRAS PUBLICAS
C. JORGE ARSENIO ESPINOZA LIMON

ADMINISTRACION MUNICIPAL 2021-2024

MUNICIPIO DE ALTAR
CECOP 2015-2018
MAL840101S34

2H521671 2

BANORTE

CABORCA, SON. FECHA: 11 de Noviembre del 2022 $ 13 800 =

PÁGUESE ESTE CHEQUE A LA ORDEN DE: Jorge Arsenio Espinoza Limon

Son trece mil ochocientos Pesos 00/100 m.n.

MONEDA NACIONAL

610182

BANCO MERCANTIL DEL NORTE, S.A.
INSTITUCIÓN DE BANCA MÚLTIPLE.
GRUPO FINANCIERO BANORTE.

SUC 6520 CABORCA
CTA 045324321-0

No. CUENTA

No. CHEQUE

FIRMA

⑈9551⑆510170729⑆0045324321 0⑈0000089

CHEQUE
CECOP

25 de noviembre de 2022

JORGE ARSENIO ESPINOZA LIMON

11,403.64

ONCE MIL CUATROCIENTOS TRES 64/100

BANCO: BANORTE S.A. *MUNICIPIO ALTAR:* 0453243210 *REFERENCIA:* 0092

FIRMA CHEQUE RECIBIDO

RABAJOS REALIZADOS INSTALACION DE 33.09 ML MALLA CICLONICA CALIBRE 10 5 ABERTURA DE 5X5 CM
E 1.5 MT ALTURA CON POSTE DE LINEA A CADA 3MTS CON PTR 2X2 CALIBRE 14 BARRA SUPERIOR CON PTR
XX CALIBRE 14 CONSTRUCCION DE CERCO PERIMETRAL MALLA CICLONICA EN AREA DE JUEGO EN CANCHA C/

CUENTA	SUB-CUENTA	NOMBRE	PARCIAL	DEBE	HABER

TESORERIA MUNICIPAL
ALTAR, SONORA

SUMAS IGUALES		

HECHO POR	REVISADO	AUTORIZADO	AUXILIARES	DIARIO	PÓLIZA NÚMERO

MUNICPIO DE ALTAR, SONORA

ORDEN DE PAGO

DEPENDENCIA: *OBRA PUBLICA*

RECIBO DE EGRESOS

CECOP-092

RECIBI de la tesorería municipal de este lugar la cantidad de **$** 11,403.64

Son: *Once Mil Cuatrocientos Tres Pesos 64/100 Ctvs.*

Por el siguiente concepto: *CERCO PERIMETRAL MALLA CICLONIA EN AREA DE JUEGO EN CANCHA HIDALGO NORTE*

Altar, Sonora., a 25 de NOVIEMBRE 2022

AUTORIZACIÓN DE TESORERÍA
C. JUAN JOSE CELAYA GAYTAN

Vo.Bo. PRESIDENTE MUNICIPAL
C. L.D. LUIS ANGEL VALENZUELA MENDIVIL

JORGE ARSENIO ESPINOZA LIMON
(Nombre y Firma de Recibido)

Banorte S.A.	
No. Cta.	1069-3
No. Cheque	92
No. Factura	

ADMINISTRACION 2021-2024

NOMINA DE LA SEMANA DEL 21 AL 25 DE NOVIEMBRE DEL 2022

CECOP 2022

TRABAJOS REALIZADOS: INSTALACION DE 33.09 ML DE CERCO DE MALLA CICLONICA CAL. 10.5 ABERTURA DE 5x5 CM. DE 1.50 M. DE ALTURA, CON POSTES DE LINEA A CADA 3.00 M. CON PTR DE 2" X 2" CAL. 14, BARRA SUPERIOR CONPTR DE 2" X 2" CAL. 14,

CONCEPTO: CONSTRUCCIÓN DE CERCO PERIMETRAL DE MALLA CICLÓNICA EN ÁREA DE JUEGOS EN CANCHA DE LA CALLE HIDALGO NORTE DE LA COLONIA CENTRO

No.	NOMBRE DEL EMPLEADO	PUESTO	SALARIO	DIAS TRAB.	COMPENSACION HORAS EXTRAS	SUELDO NETO	FIRMAS
1	JOSE ARMANDO GALVEZ PRECIADO	OFICIAL SOLDADOR	$650.00	5.00		$3,250.00	
2	RAFAEL LLAMAS	AYUDANTE DE SOLDADOR	$600.00	5.00		$3,000.00	Rafael Llamas
3	MARTIN FRANCISCO HERNANDEZ MORENO	AYUDANTE GENERAL	$550.00	5.00		$2,750.00	Martin Fco Hernandez M.
4	CARLOS ARIEL HERNANDEZ ESPINOZA	PEON	$500.00	4.00	$ 403.64	$2,403.64	Carlos A. Hr E
				TOTAL		$11,403.64	$ 11,403.64

AUTORIZACION DE TESORERIA.
C.P JUAN JOSE CELAYA GAYTAN

Vo.Bo. DIRECTOR DE OBRAS PUBLICAS
C. JORGE ARSENIO ESPINOZA LIMON

ADMINISTRACIÓN MUNICIPAL 2021-2024

2H5065962

MUNICIPIO DE ALTAR
CECOP 2015-2018
MAL840101S34

BANORTE

CABORCA, SON. FECHA: 25 de Noviembre del 2022

PÁGUESE ESTE CHEQUE A LA ORDEN DE: Jorge Arsenio Espinoza Limon

$ 11403.64

MONEDA NACIONAL

Son once mil cuatrocientos tres Pesos 64/100 m.n.

610182

BANCO MERCANTIL DEL NORTE, S.A.
INSTITUCIÓN DE BANCA MÚLTIPLE.
GRUPO FINANCIERO BANORTE.

SUC 6520 CABORCA
CTA 045324321-0

FIRMA

No. CUENTA

No. CHEQUE

⑆51410170729⑆004532432 10⑈0000092

Altar

ADMINISTRACION 2021-2024

NOMINA DE LA SEMANA DEL 30 DE ENERO AL 04 DE FEBRERO DEL 2022

CECOP 2022

TRABAJOS REALIZADOS: 267 ML DE LIMPIEZA DE ELEMENTOS EN CONCRETO DE GUARNICION CON CEPILLO DE CERDA, ESPATULA POR MEDIOS MANUALES RETIRANDO PARTICULAS ADHERIDAS, ASI COMO TIERRA EN GUARNICIONES Y 267 M2 DE APLICACIÓN DE PINTURA AMARILLO TRAFICO MARCA AXALTA O SIMILAR EN GUARNICION EXISTENTE EN DOS CARAS DE 21.5 Y 19 CMS, A DOS MANOS DE APLICACIÓN

CONCEPTO: CONSTRUCCIÓN DE CERCO PERIMETRAL DE MALLA CICLÓNICA EN ÁREA DE JUEGOS EN CANCHA DE LA CALLE HIDALGO NORTE DE LA COLONIA CENTRO

No.	NOMBRE DEL EMPLEADO	PUESTO	SALARIO	DIAS TRAB.	COMPENSACION HORAS EXTRAS	SUELDO NETO	FIRMAS
1	JOSE ISMAEL MARTINEZ FRIAS	OFICIAL PINTOR	$650.00	6.00		$3,900.00	Jose Ismael / mtz
2	JORGE LUIS FELIX COLORES	AYUDANTE DE PINTOR	$600.00	6.00		$3,600.00	Jorge Luis Felix C.
3	JESUS ALEJANDRO ARELLANO ARREOLA	AYUDANTE GENERAL	$550.00	5.00	$ 422.44	$3,172.44	Jesus
				TOTAL		$10,672.44	

AUTORIZACIÓN DE TESORERIA.
C.P JUAN JOSE CELAYA GAYTAN

Vo.Bo. DIRECTOR DE OBRAS PUBLICAS
C. JORGE ARSENIO ESPINOZA LIMON

CREDENCIAL PARA VOTAR

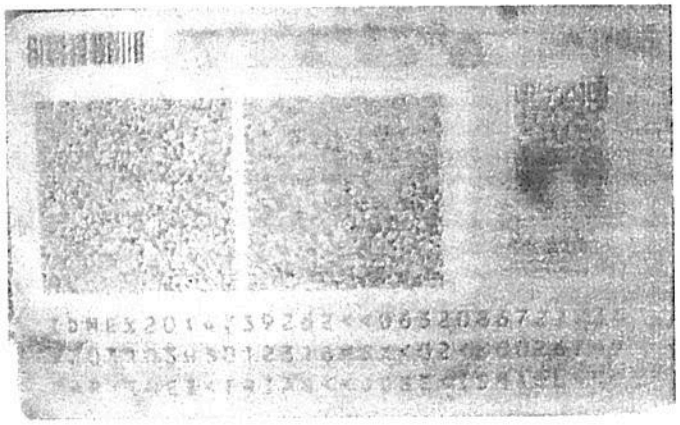

MÉXICO INSTITUTO NACIONAL ELECTORAL
CREDENCIAL PARA VOTAR

NOMBRE
ARELLANO
ARREOLA
JESUS ALEJANDRO

FECHA DE NACIMIENTO
15/10/1998

SEXO H

DOMICILIO
C SIN NOMBRE S/N
LOC EL QUELITE 82350
MAZATLAN, SIN.

CLAVE DE ELECTOR ARARJS98101525H400

CURP AEAJ981015HSLRRS06 AÑO DE REGISTRO 2017 00

ESTADO 25 MUNICIPIO 012 SECCIÓN 2962

LOCALIDAD 0008 EMISIÓN 2017 VIGENCIA 2027

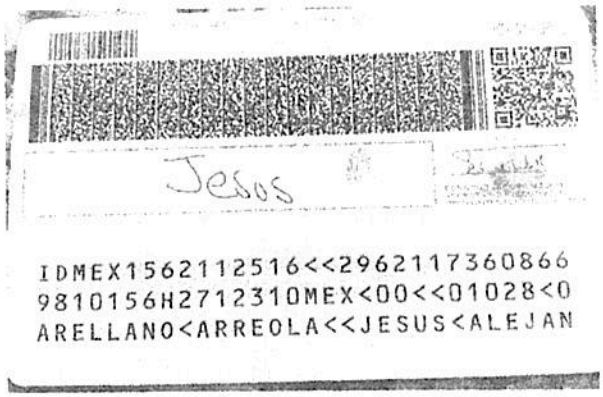

Jesos

IDMEX1562112516<<2962117360866
9810156H2712310MEX<00<<01028<0
ARELLANO<ARREOLA<<JESUS<ALEJAN

MEXICO
INSTITUTO NACIONAL ELECTO
CREDENCIAL PARA VOTAR
NOMBRE
FELIX
COLORES
JORGE LUIS
DOMICILIO
AV MARTIRES Y CALLE 22 350
COL NIÑOS HEROES 83630
CABORCA, SON
CLAVE DE ELECTOR FLCLJH970809284610
CURP FECJ970809HSRLLR09
AÑO DE REGISTRO 2015
ESTADO 26
MUNICIPIO 046
SECCION 0297
LOCALIDAD 0001
EMISION 2015
VIGENCIA 2025

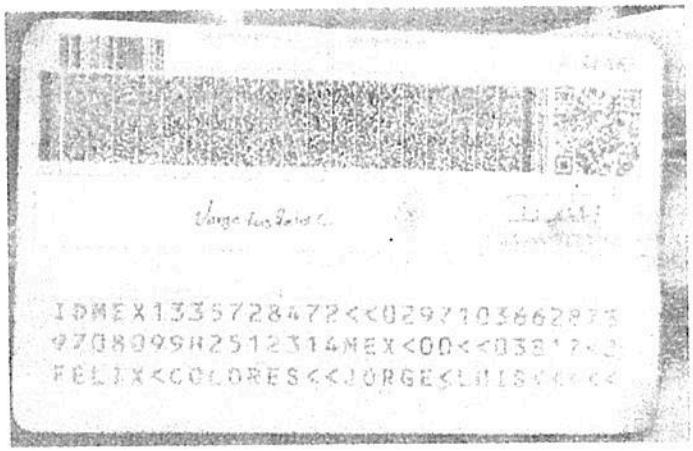
IDMEX1335728472<<0297103662875
9708099M2512314MEX<00<<038172<2
FELIX<COLORES<<JORGE<LUIS<<<<<

BANORTE

MUNICIPIO DE ALTAR
CECOP 2015-2018
MAL840101S34

2H5203322

CABORCA, SON. FECHA: 03 de febrero del 2023 $ 10 672.44

PÁGUESE ESTE CHEQUE A LA ORDEN DE: Jorge Arsenio Espinoza Limon MONEDA NACIONAL

Son diez mil Seiscientos Setenta y dos Pesos 44/100 m.n.

BANCO MERCANTIL DEL NORTE, S.A.
INSTITUCIÓN DE BANCA MÚLTIPLE.
GRUPO FINANCIERO BANORTE.

SUC 6520 CABORCA
CTA 045324321-0

FIRMA

No. CUENTA

No. CHEQUE

610182

⑆01641⑆510170729⑈0045324321⑉0000104

ADMINISTRACION 2021-2024

NOMINA DE LA SEMANA DEL 06 AL 11 DE FEBRERO DEL 2022

CECOP 2022

TRABAJOS REALIZADOS: 180 ML DE PINTURA ESMALTE ALQUIDALICO ULTRARAPIDO 2 MARCA AXALTA (antes dupont) O SIMILAR EN PTR DE CERCO DE 1.5 MTS DE ALTURA CON POSTE A CADA 3 METROS CON TRAVESAÑO SUPERIOR E INFERIOR MEDIDO AMBOS LADOS

CONCEPTO: CONSTRUCCIÓN DE CERCO PERIMETRAL DE MALLA CICLÓNICA EN ÁREA DE JUEGOS EN CANCHA DE LA CALLE HIDALGO NORTE DE LA COLONIA CENTRO

No.	NOMBRE DEL EMPLEADO	PUESTO	SALARIO	DIAS TRAB.	COMPENSACION HORAS EXTRAS	SUELDO NETO	FIRMAS
1	JOSE ISMAEL MARTINEZ FRIAS	OFICIAL PINTOR	$650.00	5.00	$ 100.00	$3,350.00	José Ismael mtz
2	JORGE LUIS FELIX COLORES	AYUDANTE DE PINTOR	$600.00	4.00	$ 104.10	$2,504.10	Jorge Luis Felix C.
3	JESUS ALEJANDRO ARELLANO ARREOLA	AYUDANTE GENERAL	$550.00	4.00		$2,200.00	Jesus
				TOTAL		$8,054.10	

AUTORIZACION DE TESORERIA.
C.P JUAN JOSE CELAYA GAYTAN

Vo.Bo. DIRECTOR DE OBRAS PUBLICAS
C. JORGE ARSENIO ESPINOZA LIMON

OBRAS PUBLICAS
ADMINISTRACIÓN MUNICIPAL 2021-2024

MEXICO
CREDENCIAL PARA VOTAR
NOMBRE
MARTINEZ
PRIMER
JOSE MANUEL
CLAVE DE ELECTOR
CURP
FECHA DE NACIMIENTO
SECCIÓN
VIGENCIA

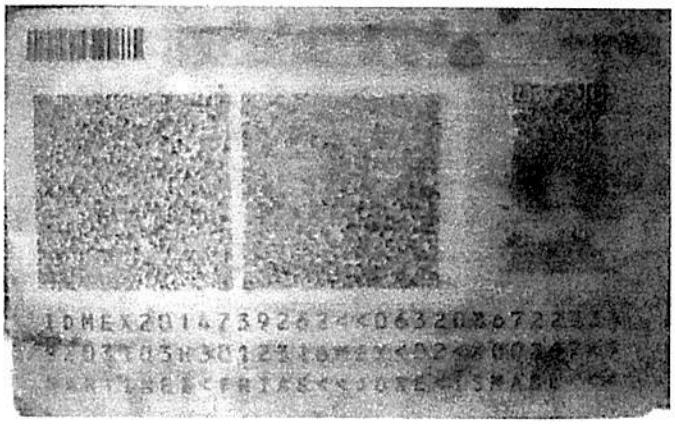
IDMEX

MEXICO
INSTITUTO NACIONAL ELECTORAL
CREDENCIAL PARA VOTAR
NOMBRE
FELIX
COLORES
JORGE LUIS
DOMICILIO
AV MARTIRES Y CALLE 22 350
COL MINOS HEROES 83030
CABORCA, SON.
CLAVE DE ELECTOR FLCLJR97080926H600
CURP FECJ970809HSRLLR09
ESTADO 26
SECCION 0297
LOCALIDAD 0001
EMISION 2015
VIGENCIA 2025

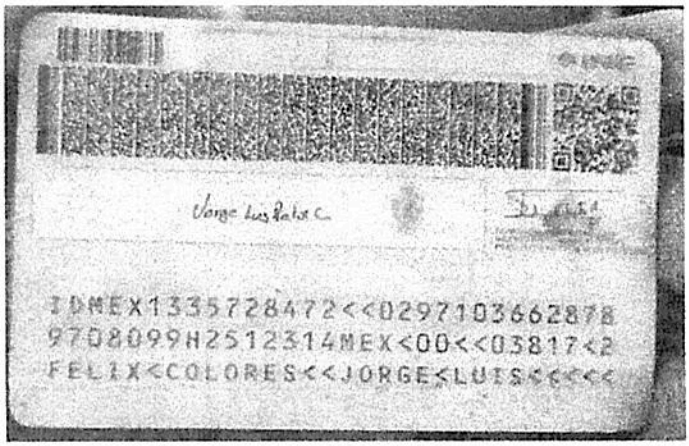
IDMEX1335728472<<0297103662878
9708099H2512314MEX<00<<03817<2
FELIX<COLORES<<JORGE<LUIS<<<<<

MÉXICO INSTITUTO NACIONAL ELECTORAL
CREDENCIAL PARA VOTAR

NOMBRE
ARELLANO
ARREOLA
JESUS ALEJANDRO

FECHA DE NACIMIENTO
15/10/1998

SEXO H

DOMICILIO
C SIN NOMBRE S/N
LOC EL QUELITE 82350
MAZATLAN, SIN.

CLAVE DE ELECTOR ARARJS98101525H400

CURP AEAJ981015HSLRRS06 AÑO DE REGISTRO 2017 00

ESTADO 25 MUNICIPIO 012 SECCIÓN 2962

LOCALIDAD 0008 EMISIÓN 2017 VIGENCIA 2027

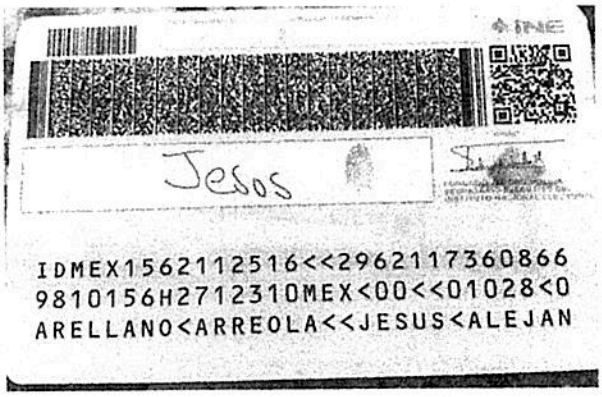

INE

Jesos

IDMEX1562112516<<2962117360866
9810156H2712310MEX<00<<01028<0
ARELLANO<ARREOLA<<JESUS<ALEJAN

MUNICIPIO DE ALTAR
CECOP 2015-2018
MAL840101S34

2H516472

BANORTE

PÁGUESE ESTE CHEQUE A LA ORDEN DE: Jorge Arsenio Espinoza Limon

CABORCA, SON. FECHA: 10 de febrero del 2023

$ 8054.00

Son Ocho mil Cincuenta y cuatro Pesos 00/100 m.n.

MONEDA NACIONAL

610182

BANCO MERCANTIL DEL NORTE, S.A.
INSTITUCIÓN DE BANCA MÚLTIPLE.
GRUPO FINANCIERO BANORTE.

SUC 6520 CABORCA
CTA 045324321-0

No. CUENTA

No. CHEQUE

FIRMA

900⑈510170729⑈0045324321 0⑈0000105

BANORTE

Transferencias a Cuentas de Terceros Banorte / Ixe

BANCO MERCANTIL DEL NORTE S.A.
RFC: BMN-930209-927

07/12/2022 14:53

Cuenta/ CLABE Ordenante	0453243210
Nombre del Ordenante	MUNICIPIO DE ALTAR
RFC Ordenante	MAL840101S34
Moneda	MXP
ID Tercero	08
Nombre del Beneficiario	VICTOR IVAN FLORES QUINTERO
Cuenta/ CLABE Beneficiario	0265511699
Titular de la Cuenta	MUNICIPIO DE ALTAR
RFC Beneficiario	FOQV840429KI4
Importe a Transferir	$938.00
IVA	$0.00
Fecha Aplicación	07/12/2022
Número de Referencia	071222
Propósito de la Transferencia	cecop
Clave de Rastreo	667
Confirmación	OK. OPERACION EFECTUADA
Comisión	$0.00
IVA Comisión	$0.00
Capturó	JUAN JOSE CELAYA GAYTAN
Fecha Captura	07/12/2022 02:52:50 p. m.
Ejecutó	JUAN JOSE CELAYA GAYTAN
Fecha de Ejecución	07/12/2022 02:53:35 p. m.
Autorizó 1:	
Fecha Autorización 1:	
Autorizó 2:	
Fecha Autorización 2:	
Autorizó 3:	
Fecha Autorización 3:	
AutExcepción 1:	
Fecha AutExcepción 1:	
AutExcepción 2:	
Fecha AutExcepción 2:	
Modo de Ejecución	Individual
Nombre del Archivo	

Operación realizada a través de los equipos de computo que procesan las peticiones de la Banca por Internet y que se ubican en la ciudad de México, D.F.
Para el caso de aclaración respecto a la operación celebrada, se podrá acudir a la Unidad Especializada de Atención a Aclaraciones de la Institución, según corresponda al lugar de celebración de la operación, o solicitarla a través de los siguientes teléfonos, en un lapso no mayor a 90 días naturales a partir de la fecha señalada en el presente comprobante:
México D.F. (55) 5140 5600 - Monterrey (81) 8156 9600 ? Guadalajara (33) 3669 9000 - Resto del país 01 800 226 6783

ón NB.

FC emisor:	FOQV840429KI4	Folio fiscal:	8140B6EF-1A57-40FD-953D-57928F9F0BDE
ombre emisor:	VICTOR IVAN FLORES QUINTERO	No. de serie del CSD:	00001000000505224293
olio:	6347	Serie:	CFDI
FC receptor:	MAL840101S34	Código postal, fecha y hora de emisión:	83750 2022-12-07 16:30:10
lombre receptor:	MUNICIPIO DE ALTAR	Efecto de comprobante:	Ingreso
ódigo postal del eceptor:	83750	Régimen fiscal:	Personas Físicas con Actividades Empresariales y Profesionales
Régimen fiscal eceptor:	Personas Morales con Fines no Lucrativos	Exportación:	No aplica
Jso CFDI:	Gastos en general		

Conceptos

ave del producto y/o servicio	No. identificación	Cantidad	Clave de unidad	Unidad	Valor unitario	Importe	Descuento	Objeto impuesto
31191506	7502263784 381	2.000	H87	PIEZA	434.260000	868.52		Sí objeto de impuesto.
Descripción	DISCO DE DIAMANTE 7" EASY-CUT 1507							
Número de pedimento		Número de cuenta predial						

Impuesto	Tipo	Base	Tipo Factor	Tasa o Cuota	Importe
IVA	Traslado	868.518519	Tasa	8.00%	69.48

Moneda:	Peso Mexicano	Subtotal	$ 868.52
Forma de pago:	Transferencia electrónica de fondos (incluye SPEI)	Impuestos trasladados IVA 8.00%	$ 69.48
Método de pago:	Pago en una sola exhibición	Total	$ 938.00

Sello digital del CFDI:

K21XwZ1rp/8PahqgI3jWj5XnhDZjYabyTz33O3ZQrf7E10/3koq59LSfbJR/9VFTIry34B7hjEN5TaBtw6LxlGX+Xqrc8JasvA/FRBeXvDJbYKWb/yRb4WoJjd1DFSNR4VxwEJhcKz0wAYiaUzKurveDxZ/SUb5XDvaRzGmRUMYdfuHXhNSQzExlXf3SaNUWTLEgjLRHseL1LlaFxvpPeYtSMkpIXieVbZmxaD0qUxzy1YKI8bgFg+JvdsA6w3cKRZjLybGW+3TsYAYM8ku16wM91bVPzwlZgDHb05gV/tdcHBvcm1ENBN/zITJ+95tyJGBI9TAFd3IY5Y2spFW7zQ==

Sello digital del SAT:

jcYJiX5VB9MitZ9FQWtjTESotolJ3UeP4xhQU/ALcrL4NWJfQV4bWalGop2J/CrlYSMy65NOYbHzmHkKUe8GvJNeAWbAttSGb2wEtHunt83y4TL28T2Grucn1D1r1D1hQMYhZx2ijeocD+iAa4f7pSPXVUierQJg+hWc5o1aCvwqiKp5zl0iWUQ5t6858E35wSkRFQOPecf7ikYRsxXd31mW4LEQiYx0+cXcnx0z4GEaScDmqd5qrBKXOzpl08PiexPu9yvdAhR9wcWpVqj0I7YuvcmaLki2ofzq8TgJtk1Vg4DSvS7vfk2HyJNeqZzYKCVFsgWaa1dmuAJiyt+Now==

Cadena Original del complemento de certificación digital del SAT:

||1.1|8140B6EF-1A57-40FD-953D-57928F9F0BDE|2022-12-07T17:30:13|SED1102088J7|K21XwZ1rp/8PahqgI3jWj5XnhDZjYabyTz33O3ZQrf7E10/3koq59LSfbJR/9VFTIry34B7hjEN5TaBtw6LxlGX+Xqrc8JasvA/FRBeXvDJbYKWb/yRb4WoJjd1DFSNR4VxwEJhcKz0wAYiaUzKurveDxZ/SUb5XDvaRzGmRUMYdfuHXhNSQzExlXf3SaNUWTLEgjLRHseL1LlaFxvpPeYtSMkpIXieVbZmxaD0qUxzy1YKI8bgFg+JvdsA6w3cKRZjLybGW+3TsYAYM8ku16wM91bVPzwlZgDHb05gV/tdcHBvcm1ENBN/zITJ+95tyJGBI9TAFd3IY5Y2spFW7zQ==|00001000000503938001||

RFC del proveedor de certificación: SED1102088J7

Fecha y hora de certificación: 2022-12-07 17:30:13

No. de serie del certificado SAT 00001000000503938001

BANORTE

Imprimir
Cerrar

Transferencias a Cuentas de Terceros Banorte / Ixe

BANCO MERCANTIL DEL NORTE S.A.
RFC: BMN-930209-927

08/12/2022 10:44

Cuenta/ CLABE Ordenante	0453243210
Nombre del Ordenante	MUNICIPIO DE ALTAR
RFC Ordenante	MAL840101S34
Moneda	MXP
ID Tercero	09
Nombre del Beneficiario	VISION XXI STG S.A. DE C.V.
Cuenta/ CLABE Beneficiario	0610258101
Titular de la Cuenta	MUNICIPIO DE ALTAR
RFC Beneficiario	VVS081231SR8
Importe a Transferir	$12,685.00
IVA	$0.00
Fecha Aplicación	08/12/2022
Número de Referencia	081222
Propósito de la Transferencia	cecop cancha hidalgo fact fa0258383 facfa0258096
Clave de Rastreo	670
Confirmación	OK. OPERACION EFECTUADA
Comisión	$0.00
IVA Comisión	$0.00
Capturó	JUAN JOSE CELAYA GAYTAN
Fecha Captura	08/12/2022 10:39:44 a. m.
Ejecutó	JUAN JOSE CELAYA GAYTAN
Fecha de Ejecución	08/12/2022 10:43:11 a. m.
Autorizó 1:	
Fecha Autorización 1:	
Autorizó 2:	
Fecha Autorización 2:	
Autorizó 3:	
Fecha Autorización 3:	
AutExcepción 1:	
Fecha AutExcepción 1:	
AutExcepción 2:	
Fecha AutExcepción 2:	
Modo de Ejecución	Individual
Nombre del Archivo	

Operación realizada a través de los equipos de computo que procesan las peticiones de la Banca por Internet y que se ubican en la ciudad de México, D.F.
Para el caso de aclaración respecto a la operación celebrada, se podrá acudir a la Unidad Especializada de Atención a Aclaraciones de la Institución, según corresponda al lugar de celebración de la operación, o solicitarla a través de los siguientes teléfonos, en un lapso no mayor a 90 días naturales a partir de la fecha señalada en el presente comprobante:
México D.F. (55) 5140 5600 - Monterrey (81) 8156 9600 ? Guadalajara (33) 3669 9000 - Resto del país 01 800 226 6783

VISION XXI STG S.A. DE C.V.
RFC: VVS081231SR8.
Régimen Fiscal: General de Ley
OFICINAS: PITIQUITO NO. 30 OESTE ENTRE AVENIDA N Y P, COL. DEPORTIVA. C.P. 83620. H. CABORCA, SONORA.
TEL 01(637) 373-0300 Y 372-1393 FAX 01(637) 373-0359
SUCURSAL: CARRETERA ALTAR-SARIC, COL. CENTRO C.P. 83750 ALTAR, SONORA
TEL 01(637) 374-0121 Y 374-0962 Lugar de Expedición: 83750

BOCOADA
SOMOS TU GENTE...

FACTURA
FA0258096

Tipo de Comprobante : Ingreso
CONDICIONES: CREDITO
Empleado: MAIRIALY JAZMIN ESQUER VALENZUEI

ERRETERIA ALTAR
LTAR, SONORA. A 03 DE NOVIEMBRE DEL 2022.

DATOS DEL TIMBRADO:
Certificado Emisor: 00001000000510013041
Certificado SAT: 00001000000504204971
Folio Fiscal: AABE0980-6FCA-4FFB-ACBE-A31C475B5291
Fecha Timbrado: 2022-11-03T13:36:12

liente: 2592 MUNICIPIO DE ALTAR
omicilio: ZARAGOZA Y T.O GAYTAN S/N, Altar Centro C.P.83750

iudad: ALTAR, SONORA
FC: MAL840101S34

ave	Unidad SAT	Cantidad	Descripción	P. Unitario	Importe
TR22A	H87-Pieza	16.0000	[30102304-Perfiles de acero] PTR AZUL CALIBRE 14 DE 2 X 2 . TRAMO DE 6 MTS.	534.26	8,548.16 ✓
C3812	H87-Pieza	2.0000	[30102404-Varillas de acero] VARILLA CORRUGADA DE 3/8" X 12 METROS	262.96	525.92 ✓

ıdena Original del complemento de certificación digital del SAT:

1|AABE0980-6FCA-4FFB-ACBE-A31C475B5291|2022-11-03T13:36:12|nWgjGR7ZS7q3T4nhOMbsZuSfINNuBYZB8ZU58dp7yqhNktfGYLLGGevHeqpQg9yee2h8aGhx6CitdQ0yQo5WOejJzLqN/GwZkLe92dI
3svfZUhDVej4/iusZSyHyPXqVTkp9IcptITepFTo9I+VCXEOkZ5/o4rYP0G1cxYI6ZHWbTu38g3exWZJBviEb67X3XBeodwiFupLBRxyd1aJH+urX7xMkF3GnogLjwY67vUkHfZzVf3YlmrjE9tRyFAQrhA4GoaXR/VnhlwY
/YxjRfvBr7BFGGsi8Jdq5mi9gSU3oZhgjWb81SPZghit2x/BcuMT+6Z5DGQ0x1kwTlvtQ==|00001000000504204971||

ıllo Digital del SAT:

/gjGR7ZS7q3T4nhOMbsZuSfINNuBYZB8ZU58dp7yqhNktfGYLLGGevHeqpQg9yee2h8aGhx6CitdQ0yQo5WOejJzLqN/GwZkLe92dI30QsvfZUhDVej4/iusZSyHyPXqVTkp9Ic
fepFTo9I+VCXEOkZ5/o4rYP0G1cxYI6ZHWbTu38g3exWZJBviEb67X3XBeodwiFupLBRxyd1aJH+urX7xMkF3GnogLjwY67vUkHfZzVf3YlmrjE9tRyFAQrhA4GoaXR/VnhlwWY
fvBr7BFGGsi8Jdq5mi9gSU3oZhgjWb81SPZghit2x/BcuMT+6Z5DGQ0x1kwTlvtQ==

llo Digital del Emisor:

XQhbSPZ/w+3SUEFPx/inRkOnrFas/1za6Q6KICVLT/NTKL1egSf+ma5Bn96A5QzhUSK2N6PntOPUXE80nMjfpLzl5CBJMRTzHrJdVhqHVNoOWbmStVi5cJYygLzsvP9w2cV
?+YCzyP4uasJ3hDA2chp39H8uNkXRwbnffwcVVfHN6vqDlUg1tYVPKQmW7+EbEyRNQjp0tiAT2JAYjiD51vOQcOW3B7+nHxZqOVxTMOQhqE84mKB/2JoBDsVA9QzB+b6q4
4Wq/NU8MLxkzUnmxbC847RYpGUdWBSq5LkM8GXylayMwNpsrwLs9L/eVokzeT3KJpjuCbWb+Q==

timado Cliente : "El tiempo máximo de resguardo de sus materiales en almacen será de 90 dias."
EVE MIL OCHOCIENTOS PESOS 00/100 M.N

étodo de Pago : PPD Pago en parcialidades o diferido UsoCFDI: G03 **Forma de Pago: 99.**

ıGARE No. FA0258096. **BUENO POR $9,800.00**
I LA CIUDAD DE ALTAR, SONORA A: 03 de NOVIEMBRE del 2022.

Subtotal	9,074.08
	0.00
IVA	725.92
TOTAL	9,800.00

ır este PAGARE prometo(emos) pagare(emos) incondicionalmente a : VISION XXI STG S.A. DE C.V. la ciudad de H. Caborca, Sonora o donde se me requiera el día 03 de DICIEMBRE del 2022, la ntidad de $9,800.00 (NUEVE MIL OCHOCIENTOS PESOS 00/100 M.N) valor o importe de ercancías recibidas a mi(nuestra) entera satisfacción directamente o por conducto de mi(s) ctor(es) o dependiente(s) que actuan en mi(nuestro) nombre en los términos del artículo 10 y 11 de Ley General de Titulos de Operaciones de Crédito; en caso de no cubrir la cantidad que ampara te pagaré a su vencimiento, causará un interés moratorio a razón de 3% mensual.

OMBRE: MUNICIPIO DE ALTAR RFC: MAL840101S34
RECCION: ZARAGOZA Y T.O GAYTAN S/N
UDAD: ALTAR

6 Lecos
Cancha
hydalgo
Wfc.

ERRETERIA A.
TAR, SONORA, A

VISION XXI STG S.A. DE C.V.
RFC: VVS081231SR8.
Régimen Fiscal: General de Ley
ITO NO. 30 OESTE ENTRE AVENIDA N Y P, COL. DEPORTIVA.
C.P. 83620. H. CABORCA, SONORA.
637) 373-0300 Y 372-1393 FAX 01(637) 373-0359
L: CARRETERA ALTAR-SARIC, COL. CENTRO
C.P. 83750 ALTAR, SONORA
..., 374-0121 Y 374-0962 Lugar de Expedición: 83750

FACTURA
FA0258383

Tipo de Comprobante : Ingreso
CONDICIONES: CREDITO
Empleado: MANUEL HERNANDEZ

DATOS DEL TIMBRADO:
Certificado Emisor:
00001000000510013041
Certificado SAT:
00001000000504204971
Folio Fiscal:
F8D27D6C-4D5A-42B7-92E6-5D64D24246AD
Fecha Timbrado:
2022-11-08T13:14:44

liente: ...CIPIO DE ALTAR
omicilio: ZARAGOZA Y T.O GAYTAN S/N. Altar Centro C.P.83750
iudad: ALTAR, SONORA
FC: MAL840101S34

ave	Unidad SAT	Cantidad	Descripción	P. Unitario	Importe
TR22A	H87-Pieza	5.0000	[30102304-Perfiles de acero] PTR AZUL CALIBRE 14 DE 2 X 2 . TRAMO DE 6 MTS.	534.26	2,671.30

adena Original del complemento de certificación digital del SAT:

1|F8D27D6C-4D5A-42B7-92E6-5D64D24246AD|2022-11-08T13:14:44|D9SS6/hb+oZBhYFjyrmqlAaJaS4uhe9dHJk0zzdr65dcB0pLqmKC7U5QelHcjRNhATlEv6Vh9EbvJvWcJBVCOSZS9lfWs1L5YPFEcR0xq
MpzG1H/3MTkGQm8YAWPFEXHTFLjZYtro7vAa+f69/FO+u7vMJmoSPHl7d6peoTkYL5JhGW5DXbBYkBfEOUwCWoyXdVCOuk36NQUZG8z5972+BbIlj/EBMS7WynKYGdK7w4r+pdkT6Pp2Sci3r8cxfXi0OlcwAdHA
HAXwwgeko03eMOX+h0Mkr3QLKU1H1Tb5YogWK2fUM8jVNONue6UinhpyniHtZN7zzgaVmYq1BpDw==|00001000000504204971|

ello Digital del SAT:

SS6/hb+oZBhYFjyrmqlAaJaS4uhe9dHJk0zzdr65dcB0pLqmKC7U5QelHcjRNhATlEv6Vh9EbvJvWcJBVCOSZS9lfWs1L5YPFEcR0xqb6tMpzG1H/3MTkGQm8YAWPFEXHTF
Ytro7vAa+f69/FO+u7vMJmoSPHl7d6peoTkYL5JhGW5DXbBYkBfEOUwCWoyXdVCOuk36NQUZG8z5972+BbIlj/EBMS7WynKYGdK7w4r+pdkT6Pp2Sci3r8cxfXi0OlcwAdHA
wgeko03eMOX+h0Mkr3QLKU1H1Tb5YogWK2fUM8jVNONue6UinhpyniHtZN7zzgaVmYq1BpDw==

ello Digital del Emisor:

34UvNvfwAX510ytBQBIV24W36NUDyK0Dl6Jw9kyK7XYa90FaWPhZEKBcWFcaCHM+El/82W4NfWD0haEiiCehsdK/FzQ4qKlunPsaHDg3Kt0VMvNjC26pLtBL3/leHbDGP8d
D7WXE/JDisz3GQcq2UyLPPY0l0wr0r2v/gEPYKuDaQujCvZr6I9a6m2vWHIQa+6e3nydPlmA+SKJVu4/Z9zopyBD7G8NP77DeJ9j8u+gbcVHwTC7FK4gd7s2TtJhaDfvaNXMtX
iM3Bwv0vMJiQJnrPZvoJFW6U0XyMFKPuqcLPQlaWMwwMohySMU3RQ+EVUqGnyNeB9cEXA==

S MIL OCHOCIENTOS OCHENTA Y CINCO PESOS 00/100 M.N

étodo de Pago : PPD Pago en parcialidades o diferido UsoCFDI: G03 Forma de Pago: 99.

AGARE No. FA0258383. BUENO POR $2,885.00
N LA CIUDAD DE ALTAR, SONORA A: 08 de NOVIEMBRE del 2022.

or este PAGARE prometo(emos) pagare(emos) incondicionalmente a : VISION XXI STG S.A. DE C.V. la ciudad de H. Caborca, Sonora o donde se me requiera el día 08 de DICIEMBRE del 2022, la ntidad de $2,885.00 (DOS MIL OCHOCIENTOS OCHENTA Y CINCO PESOS 00/100 M.N) valor o porte de mercancías recibidas a mi(nuestra) entera satisfacción directamente o por conducto de i(s) factor(es) o dependiente(s) que actuan en mi(nuestro) nombre en los términos del artículo 10 y de la Ley General de Titulos de Operaciones de Crédito; en caso de no cubrir la cantidad que npara este pagaré a su vencimiento, oausará un interés moratorio a razón de 3% mensual.

Subtotal	2,671.30
	0.00
IVA	213.70
TOTAL	2,885.00

OMBRE: MUNICIPIO DE ALTAR RFC: MAL840101S34
RECCION: ZARAGOZA Y T.O GAYTAN S/N
UDAD: ALTAR

BANORTE

[redacted]

Transferencias a Cuentas de Terceros Banorte / Ixe

BANCO MERCANTIL DEL NORTE S.A.
RFC: BMN-930209-927

22/12/2022 12:58

Cuenta/ CLABE Ordenante	0453243210
Nombre del Ordenante	MUNICIPIO DE ALTAR
RFC Ordenante	MAL840101S34
Moneda	MXP
ID Tercero	09
Nombre del Beneficiario	VISION XXI STG S.A. DE C.V.
Cuenta/ CLABE Beneficiario	0610258101
Titular de la Cuenta	MUNICIPIO DE ALTAR
RFC Beneficiario	VVS081231SR8
Importe a Transferir	$20,183.76
IVA	$0.00
Fecha Aplicación	22/12/2022
Número de Referencia	221222
Propósito de la Transferencia	cancha hidalgo norte
Clave de Rastreo	675
Confirmación	OK. OPERACION EFECTUADA
Comisión	$0.00
IVA Comisión	$0.00
Capturó	JUAN JOSE CELAYA GAYTAN
Fecha Captura	22/12/2022 12:57:11 p. m.
Ejecutó	JUAN JOSE CELAYA GAYTAN
Fecha de Ejecución	22/12/2022 12:58:09 p. m.
Autorizó 1:	
Fecha Autorización 1:	
Autorizó 2:	
Fecha Autorización 2:	
Autorizó 3:	
Fecha Autorización 3:	
AutExcepción 1:	
Fecha AutExcepción 1:	
AutExcepción 2:	
Fecha AutExcepción 2:	
Modo de Ejecución	Individual
Nombre del Archivo	

Operación realizada a través de los equipos de computo que procesan las peticiones de la Banca por Internet y que se ubican en la ciudad de México, D.F.
Para el caso de aclaración respecto a la operación celebrada, se podrá acudir a la Unidad Especializada de Atención a Aclaraciones de la Institución, según corresponda al lugar de celebración de la operación, o solicitarla a través de los siguientes teléfonos, en un lapso no mayor a 90 días naturales a partir de la fecha señalada en el presente comprobante:
México D.F. (55) 5140 5600 - Monterrey (81) 8156 9600 ? Guadalajara (33) 3669 9000 - Resto del país 01 800 226 6783

SOCOADA
SOMOS TU GENTE...

ERRETERIA ALTAR

.TAR, SONORA. A 16 DE DICIEMBRE DEL 2022.

VISION XXI STG S.A. DE C.V.

RFC: VVS081231SR8.
Régimen Fiscal: General de Ley

OFICINAS: PITIQUITO NO. 30 OESTE ENTRE AVENIDA N Y P, COL. DEPORTIVA.
C.P. 83620. H. CABORCA, SONORA.
TEL 01(637) 373-0300 Y 372-1393 FAX 01(637) 373-0359

SUCURSAL: CARRETERA ALTAR-SARIC, COL. CENTRO
C.P. 83750 ALTAR, SONORA
TEL 01(637) 374-0121 Y 374-0962 Lugar de Expedición: 83750

FACTURA
FA0262604

Tipo de Comprobante : Ingreso
CONDICIONES: CREDITO
Empleado: RAMON ESTEBAN AHUMADA GAMBOA

DATOS DEL TIMBRADO:
Certificado Emisor:
00001000000510013041
Certificado SAT:
00001000000504204971
Folio Fiscal:
657C7D06-85EB-4102-91B2-4F31C4507195
Fecha Timbrado:
2022-12-16T14:12:24

liente: 2592 MUNICIPIO DE ALTAR
omicilio: ZARAGOZA Y T.O GAYTAN S/N, Altar Centro C.P.83750

iudad: ALTAR, SONORA
FC: MAL840101S34

ave	Unidad SAT	Cantidad	Descripción	P. Unitario	Importe
TR22A	H87-Pieza	31.0000	[30102304-Perfiles de acero] PTR AZUL CALIBRE 14 DE 2 X 2 . TRAMO DE 6 MTS.	534.26	16,562.06

CMCOP
Concho

adena Original del complemento de certificación digital del SAT:

.1|657C7D06-85EB-4102-91B2-4F31C4507195|2022-12-16T14:12:24|hySvN2E80l+oPTdNs4T5xtAfPlycyRJfR+qlSNEbV9uyaGt95CgcQ2oHchpr+yUvI0F9upkMLKYqw60Kjy3pAmtIQB4oit5fRqY/jS7UYOQBMo
.Jyd6X+WX4hAU1ZVADCpbZuLf5aec8WKA/q4cJkYE6D7+rZBF4sYaCDx5s6aXQLVTQI5GMWtwyMvZXgynCmYy0+USjs/E5JQXZqvvqhIFXikMostG4KhWoUhRgLY1Mfx2SEajRoFh8zlizphfJUfiln7t6ZgqyaSar8
)S0GqjpqeIqTDaBqAOgTsLN3Sh6riqGNNpmsSo30/7V8YHZoHiV4H8g/WDftEqvvwvQ==|00001000000504204971||

ello Digital del SAT:

/SvN2E80l+oPTdNs4T5xtAfPlycyRJfR+qlSNEbV9uyaGt95CgcQ2oHchpr+yUvI0F9upkMLKYqw60Kjy3pAmtIQB4oit5fRqY/jS7UYOQBMonLJyd6X+WX4hAU1ZVADCpbZuLf5a
:8WKA/q4cJkYE6D7+rZBF4sYaCDx5s6aXQLVTQI5GMWtwyMvZXgynCmYy0+USjs/E5JQXZqvvqhIFXikMostG4KhWoUhRgLY1Mfx2SEajRoFh8zlizphfJUfiln7t6ZgqyaSar88D
0Gqjpqeiq TDaBqAOgTsLN3Sh6riqGNNpmsSo30/7V8YHZoHiV4H8g/WDftEqvvwvQ==

ello Digital del Emisor:

25zgFj3CI7/0TpQaEIE6QKISHeyWaeW+jzNt9jzGFvH/Z78FYOazIxbu6mP0tXlfhPXFYTvtAP4CGdbr9QeryZ3GXXsvumI23WxmkvsnoeXQjwCMW5NBTcD8C8x1GblskVRfuDIk
;jZoTXqNgATaKNIz9z5gPt0i6ZT1PrexzwcAam3Jz500jbiacsJ/4oRnIORrITA22OlyTce6fB/KpEcOVNDm4mnCeuwrpI35DRxKPEDBIkR0HaBVqMMHP6yIF/kTpF7TXb0abIhlZGq
tCkqk4U8/DhkdSr1aIVvdFsqGJn0qNiYc5iQx1MDTSDXbexcfribzyfDUzIcePtQ==

ECISIETE MIL OCHOCIENTOS OCHENTA Y SIETE PESOS 02/100 M.N

Método de Pago : PPD Pago en parcialidades o diferido **UsoCFDI:** G03 **Forma de Pago:** 99.

PAGARE No. FA0262604. **BUENO POR $17,887.02**
EN LA CIUDAD DE ALTAR, SONORA A: 16 de DICIEMBRE del 2022.

Subtotal	16,562.06
	0.00
IVA	1,324.96
TOTAL	17,887.02

Por este PAGARE prometo(emos) pagare(emos) incondicionalmente a : VISION XXI STG S.A. DE C.V. en la ciudad de H. Caborca, Sonora o donde se me requiera el día 15 de ENERO del 2023, la cantidad de $17,887.02 (DIECISIETE MIL OCHOCIENTOS OCHENTA Y SIETE PESOS 02/100 M.N) valor o importe de mercancías recibidas a mi(nuestra) entera satisfacción directamente o por conducto de mi(s) factor(es) o dependiente(s) que actuan en mi(nuestro) nombre en los términos del artículo 10 y 11 de la Ley General de Titulos de Operaciones de Crédito; en caso de no cubrir la cantidad que ampara este pagaré a su vencimiento, causará un interés moratorio a razón de 3% mensual.

NOMBRE: MUNICIPIO DE ALTAR **RFC:** MAL840101S34
DIRECCION: ZARAGOZA Y T.O GAYTAN S/N

SUSCRIPTOR Y AVAL

ste documento es una representación impresa de un CFDI.

ago en una sola exhibición. Toda Devoución de Mercancía procede máximo de 72 Hrs. presentando Factura Original de compra.

16/12/2022 01:12:27p. m.

VISION XXI STG S.A. DE C.V.
RFC: VVS081231SR8.
Régimen Fiscal: General de Ley

FACTURA
FA0261709

BOCOADA
SOMOS TU GENTE...

OFICINAS: PITIQUITO NO. 30 OESTE ENTRE AVENIDA N Y P, COL. DEPORTIVA.
C.P. 83620. H. CABORCA, SONORA.
TEL 01(637) 373-0300 Y 372-1393 FAX 01(637) 373-0359

SUCURSAL: CARRETERA ALTAR-SARIC, COL. CENTRO
C.P. 83750 ALTAR, SONORA
TEL 01(637) 374-0121 Y 374-0962 Lugar de Expedición: 83750

Tipo de Comprobante : Ingreso
CONDICIONES: CREDITO
Empleado: MAURO ANTONIO MARTINEZ VALENCI

ERRETERIA ALTAR
.TAR, SONORA. A 09 DE DICIEMBRE DEL 2022.

DATOS DEL TIMBRADO:
Certificado Emisor:
00001000000510013041
Certificado SAT:
00001000000504204971
Folio Fiscal:
4F4DD62E-9D55-4CBC-925E-376D51549CED
Fecha Timbrado:
2022-12-09T15:31:57

liente: 2592 MUNICIPIO DE ALTAR
omicilio: ZARAGOZA Y T.O GAYTAN S/N, Altar Centro C.P.83750

iudad: ALTAR, SONORA
FC: MAL840101S34

ave	Unidad SAT	Cantidad	Descripción	P. Unitario	Importe
2578TRU	H87-Pieza	3.0000	[41122703-Cintas de seguridad] BANDA DE PLASTICO ((PRECAUCION)) 300 FT	60.71	182.13
G	XSA-Saco	4.0000	[30111601-Cemento] CEMENTO GRIS CAMPANA. SACO DE 50 KILOS	324.08	1,296.32

Pagado

adena Original del complemento de certificación digital del SAT:

.1|4F4DD62E-9D55-4CBC-925E-376D51549CED|2022-12-09T15:31:57|emmdLUyPW9abo94kI1KhK0zcSh6Gv1JxYgbeb6gCqhpo0I64O0+p17NISO3OZJ3r+1Ztp41SMto6GpmJL43/PfxyZ6Cc2dzKP1/e3eS9k
iDRSYw4J5r+0a9JHMbwfmc0+wOD1/TEhcdgb3mNbCEFUvNgje+Z7IXNRCDATj85F1vaE/wQToDKh/mrDv59UeuMApaFEfwDDdYh2WL78iHQE+bvIno4hSe28y5Z2fNgbnsu3vZEzA9jICOSYi41vy0YfRWNAeh
bn1fUz0VaYC8JXoasGS9+f+ULHcSIcfzKwTO2Mp5J6I3c+ZjgHr1W+HxIetjWd1RKfYJdsErDpSg==|00001000000504204971||

ello Digital del SAT:

mmdLUyPW9abo94kI1KhK0zcSh6Gv1JxYgbeb6gCqhpo0I64O0+p17NISO3OZJ3r+1Ztp41SMto6GpmJL43/PfxyZ6Cc2dzKP1/e3eS9kc+iDRSYw4J5r+0a9JHMbwfmc0+wOD1
Ehcdgb3mNbCEFUvNgje+Z7IXNRCDATj85F1vaE/wQToDKh/mrDv59UeuMApaFEfwDDdYh2WL78iHQE+bvIno4hSe28y5Z2fNgbnsu3vZEzA9jICOSYi41vy0YfRWNAehwbn1f
z0VaYC8JXoasGS9+f+ULHcSIcfzKwTO2Mp5J6I3c+ZjgHr1W+HxIetjWd1RKfYJdsErDpSg==

ello Digital del Emisor:

idKBePgia2SHytb7teax+oaS1cknFA8HoOHTbK31LHV5oOffg000/iy97nL+Jon3AmtNOneaSbzKXPWJIJmQHmSm45BOfqu/xj2fM9Pr2AvglWFf9Z8kuzaarui3GD4BRXbOs6JR
U3vvPrrzWA/rYCbdlxstfFB4LuhQxrqDx+yeVVNHN8zac8XpOpZOTk815zrKX5Vu8KB5Onl4JGFrTTGhJLIcSSC/TUJVxZITnuROq9GRk5fEm3OxqYaogAzO5Htq+dS1bwfW8qtH
.1qb4JRYz2Gm39rxmufuVmmKbdekMJNr1Y47Y3nWCECbt158qP2JS+MB34lKbOvmfbw==

stimado Cliente : "El tiempo máximo de resguardo de sus materiales en almacen será de 90 dias."

N MIL QUINIENTOS NOVENTA Y SEIS PESOS 73/100 M.N

Método de Pago : PPD Pago en parcialidades o diferido **UsoCFDI:** G03 **Forma de Pago:** 99.

PAGARE No. FA0261709. **BUENO POR $1,596.73**
EN LA CIUDAD DE ALTAR, SONORA A: 09 de DICIEMBRE del 2022.

Subtotal	1,478.45
	0.00
IVA	118.28
TOTAL	1,596.73

Por este PAGARE prometo(emos) pagare(emos) incondicionalmente a : VISION XXI STG S.A. DE C.V. en la ciudad de H. Caborca, Sonora o donde se me requiera el día 08 de ENERO del 2023, la cantidad de $1,596.73 (UN MIL QUINIENTOS NOVENTA Y SEIS PESOS 73/100 M.N) valor o importe de mercancías recibidas a mi(nuestra) entera satisfacción directamente o por conducto de mi(s) factor(es) o dependiente(s) que actuan en mi(nuestro) nombre en los términos del artículo 10 y 11 de la Ley General de Titulos de Operaciones de Crédito; en caso de no cubrir la cantidad que ampara este pagaré a su vencimiento, causará un interés moratorio a razón de 3% mensual.

NOMBRE: MUNICIPIO DE ALTAR RFC: MAL840101S34
DIRECCION: ZARAGOZA Y T.O GAYTAN S/N
CIUDAD: ALTAR

Altar Gonzalo Sanchez Hidalgo

SUSCRIPTOR Y AVAL

FA0261709
Página 1 de 1.
09/12/2022 02:32:04p.m.

Este documento es una representación impresa de un CFDI.
Pago en una sola exhibición. Toda Devoución de Mercancía procede máximo de 72 Hrs. presentando Factura Original de compra.

BOCOADA
SONOS TU GENTE...

ERRETERIA ALTAR

_TAR, SONORA. A 21 DE DICIEMBRE DEL 2022.

VISION XXI STG S.A. DE C.V.

RFC: VVS081231SR8.

Régimen Fiscal: General de Ley

OFICINAS: PITIQUITO NO. 30 OESTE ENTRE AVENIDA N Y P, COL. DEPORTIVA.
C.P. 83620. H. CABORCA, SONORA.
TEL 01(637) 373-0300 Y 372-1393 FAX 01(637) 373-0359

SUCURSAL: CARRETERA ALTAR-SARIC, COL. CENTRO
C.P. 83750 ALTAR, SONORA
TEL 01(637) 374-0121 Y 374-0962 Lugar de Expedición: 83750

FACTURA
FA0263233

Tipo de Comprobante : Ingreso
CONDICIONES: CREDITO
Empleado: MANUEL HERNANDEZ

DATOS DEL TIMBRADO:
Certificado Emisor:
00001000000510013041
Certificado SAT:
00001000000504204971
Folio Fiscal:
559CBB9C-EF26-4555-ACA1-DDA57A68D6FC
Fecha Timbrado:
2022-12-21T10:56:11

liente: 2592 MUNICIPIO DE ALTAR
omicilio: ZARAGOZA Y T.O GAYTAN S/N, Altar Centro C.P.83750

iudad: ALTAR, SONORA
FC: MAL840101S34

lave	Unidad SAT	Cantidad	Descripción	P. Unitario	Importe
G	XSA-Saco	2.0000	[30111601-Cemento] CEMENTO GRIS CAMPANA. SACO DE 50 KILOS	324.08	648.16

adena Original del complemento de certificación digital del SAT:

.1|559CBB9C-EF26-4555-ACA1-DDA57A68D6FC|2022-12-21T10:56:11|NqbyiFZFdLK5KTnWNIcV85ribTxMUqHAZME7SPXgwIS3j1GFAzxh9GnF5r0vPFiQiX8m2IkqCWAJQyot3Q05SnL7BdfEZmsmhIOlCiM
+MvTsILpH399BH2mI1pNEIBTZTww2Fo02HHg0P9SmbxArHWNJJbKoYhUQW/BRKhVwPk/3qR8Y4/2r7W/GvD/+imOiqLurF3/maMwVcI4/VQNZ74eE65VioLYTqAWFtmBKDKcgXXz7Oph6fXFGh4Lx1s8U156
OwR2KdmMiJEKBQUaYKiNZQGDj1p+VLsVpE/OHibks8QfxnYCmhY3Jpf9CS4JsMvIE53Afo+np+Noixdzg==|00001000000504204971|

ello Digital del SAT:

qbyiFZFdLK5KTnWNIcV85ribTxMUqHAZME7SPXgwIS3j1GFAzxh9GnF5r0vPFiQiX8m2IkqCWAJQyot3Q05SnL7BdfEZmsmhIOlCiM8+MvTsILpH399BH2mI1pNEIBTZTww2F
02HHg0P9SmbxArHWNJJbKoYhUQW/BRKhVwPk/3qR8Y4/2r7W/GvD/+imOiqLurF3/maMwVcI4/VQNZ74eE65VioLYTqAWFtmBKDKcgXXz7Oph6fXFGh4Lx1s8U156ROwR
KdmMiJEKBQUaYKiNZQGDj1p+VLsVpE/OHibks8QfxnYCmhY3Jpf9CS4JsMvIE53Afo+np+Noixdzg==

ello Digital del Emisor:

TVW5VDOrs7EeThYqGlfVv3haeJoIlWt5NrGOUASSXAmue1Hew3zYtX9YfOco+d6CwdImujtpbK8jQkpTPHSS95d1SmIOAywLuNW7+GqjwKUiZpVimvXyM3w+UkatRTgTchS
wZpHSFcS4SoJhBFGuvsj940BMxbBRIwzMbEZa069cybKQ0T8tKshF6irBC5b1/Kx+Gv/oa3h//g+5kihcFqQvW6LeeIB13c5gHnhN/9WTNMeeQqhBqlQHfG+4StDzxAN8wi+gG
2WmqUJovet+ALWRt06RJ5YIINPH6dYoN/qOT4yacSOZeBPDDNGBFkFBs5fSRESAZABejWg==

stimado Cliente : "El tiempo máximo de resguardo de sus materiales en almacen será de 90 dias."

ETECIENTOS PESOS 01/100 M.N

Método de Pago : PPD Pago en parcialidades o diferido UsoCFDI: G03 Forma de Pago: 99.

AGARE No. FA0263233. **BUENO POR $700.01**
N LA CIUDAD DE ALTAR, SONORA A: 21 de DICIEMBRE del 2022.

or este PAGARE prometo(emos) pagare(emos) incondicionalmente a : VISION XXI STG S.A. DE C.V. n la ciudad de H. Caborca, Sonora o donde se me requiera el día 20 de ENERO del 2023, la cantidad e $700.01 (SETECIENTOS PESOS 01/100 M.N) valor o importe de mercancías recibidas a mi(nuestra) ntera satisfacción directamente o por conducto de mi(s) factor(es) o dependiente(s) que actuan en i(nuestro) nombre en los términos del artículo 10 y 11 de la Ley General de Titulos de Operaciones de rédito; en caso de no cubrir la cantidad que ampara este pagaré a su vencimiento, causará un interés oratorio a razón de 3% mensual.

Subtotal	648.16
	0.00
IVA	51.85
TOTAL	700.01

IOMBRE: MUNICIPIO DE ALTAR RFC: MAL840101S34
IRECCION: ZARAGOZA Y T.O GAYTAN S/N
IUDAD: ALTAR

Rafael Coronado Cecon Canoha

SUSCRIPTOR Y AVAL

FA0263233

ste documento es una representación impresa de un CFDI.

ago en una sola exhibición. Toda Devoución de Mercancía procede máximo de 72 Hrs. presentando Factura Original de compra.

21/12/2022 09:56:04a.m.

BANORTE

[redacted]

Transferencias a Cuentas de Terceros Banorte / Ixe

BANCO MERCANTIL DEL NORTE S.A.
RFC: BMN-930209-927

30/12/2022 13:52:14

Cuenta/ CLABE Ordenante	0453243210
Nombre del Ordenante	MUNICIPIO DE ALTAR
RFC Ordenante	MAL840101S34
Moneda	MXP
ID Tercero	09
Nombre del Beneficiario	VISION XXI STG S.A. DE C.V.
Cuenta/ CLABE Beneficiario	0610258101
Titular de la Cuenta	MUNICIPIO DE ALTAR
RFC Beneficiario	VVS081231SR8
Importe a Transferir	$3,312.36
IVA	$0.00
Fecha Aplicación	30/dic./2022
Número de Referencia	301222
Propósito de la Transferencia	material
Clave de Rastreo	694
Confirmación	PROCESO COMPLETO
Comisión	$0.00
IVA Comisión	$0.00
Capturó	JUAN JOSE CELAYA GAYTAN
Fecha Captura	30/dic./2022 13:14:00 p. m.
Ejecutó	JUAN JOSE CELAYA GAYTAN
Fecha de Ejecución	30/dic./2022 13:15:31 p. m.
Autorizó 1:	
Fecha Autorización 1:	
Autorizó 2:	
Fecha Autorización 2:	
Autorizó 3:	
Fecha Autorización 3:	
AutExcepción 1:	
Fecha AutExcepción 1:	
AutExcepción 2:	
Fecha AutExcepción 2:	
Modo de Ejecución	Individual
Nombre del Archivo	

Operación realizada a través de los equipos de computo que procesan las peticiones de la Banca por Internet y que se ubican en la ciudad de México, D.F.
Para el caso de aclaración respecto a la operación celebrada, se podrá acudir a la Unidad Especializada de Atención a Aclaraciones de la Institución, según corresponda al lugar de celebración de la operación, o solicitarla a través de los siguientes teléfonos, en un lapso no mayor a 90 días naturales a partir de la fecha señalada en el presente comprobante:
México D.F. (55) 5140 5600 - Monterrey (81) 8156 9600 ? Guadalajara (33) 3669 9000 - Resto del país 01 800 226 6783

SOCOADA
SOMOS TU GENTE...

RRETERIA ALTAR

'AR, SONORA. A 23 DE DICIEMBRE DEL 2022.

VISION XXI STG S.A. DE C.V.

RFC: VVS081231SR8.

Régimen Fiscal: General de Ley

OFICINAS: PITIQUITO NO. 30 OESTE ENTRE AVENIDA N Y P, COL. DEPORTIVA.
C.P. 83620. H. CABORCA, SONORA.
TEL 01(637) 373-0300 Y 372-1393 FAX 01(637) 373-0359

SUCURSAL: CARRETERA ALTAR-SARIC, COL. CENTRO
C.P. 83750 ALTAR, SONORA
TEL 01(637) 374-0121 Y 374-0962 Lugar de Expedición: 83750

FACTURA
FA0263466

Tipo de Comprobante : Ingreso
CONDICIONES: CREDITO
Empleado: RAMON ESTEBAN AHUMADA GAMBOA

DATOS DEL TIMBRADO:
Certificado Emisor:
00001000000510013041
Certificado SAT:
00001000000504204971
Folio Fiscal:
40B4F8E1-2112-4650-B5C6-8AC486934B66
Fecha Timbrado:
2022-12-23T11:26:40

ente: 2592 MUNICIPIO DE ALTAR
micilio: ZARAGOZA Y T.O GAYTAN S/N, Altar Centro C.P.83750

dad: ALTAR, SONORA
C: MAL840101S34

ve	Unidad SAT	Cantidad	Descripción	P. Unitario	Importe
150C11	MTR-Metro	20.0000	[11162110-Malla red] MALLA CICL NICA DE 1.50 METROS CALIBRE 11	153.35	3,067.00

Cerro Hidalgo Final

dena Original del complemento de certificación digital del SAT:

1|40B4F8E1-2112-4650-B5C6-8AC486934B66|2022-12-23T11:26:40|frcj2Gj2XVfJGup0kKwb/rWlpzFjgk/Amfo+jbAk6GEo94iTskOENik3Civb3CL5dvzFeTD5qkgs4/tniug3Z49K4WT7f2ICvoxIhnU+ViXh8Oge9u
GjXamBG5kil/F0s2nDEnI1vBZ9IR2wHOqT/1RJP25yqSNZiD8QbLcHN3eU+akCED5PunLC7KvkfrVCdCahLMLFP19izKvQIRZ/BNDJVn+hMM1RoD0fjGBI5FBOyhbUQ8bEkpPibCpwbkEYtzIKYhtGPRPZXE+Q
5diWAkj2qtFmxvjz9zoYs4B3ycCOIcAaq1C11DGybmtgB7frTc251sUbiRzychIFA==|00001000000504204971||

llo Digital del SAT:

2Gj2XVfJGup0kKwb/rWlpzFjgk/Amfo+jbAk6GEo94iTskOENik3Civb3CL5dvzFeTD5qkgs4/tniug3Z49K4WT7f2ICvoxIhnU+ViXh8Oge9uyJeGjXamBG5kil/F0s2nDEnI1vBZ9IR2
lOqT/1RJP25yqSNZiD8QbLcHN3eU+akCED5PunLC7KvkfrVCdCahLMLFP19izKvQIRZ/BNDJVn+hMM1RoD0fjGBI5FBOyhbUQ8bEkpPibCpwbkEYtzIKYhtGPRPZXE+Q3D6
VAkj2qtFmxvjz9zoYs4B3ycCOIcAaq1C11DGybmtgB7frTc251sUbiRzychIFA==

llo Digital del Emisor:

67ronL5wJ8oEseaLMAnkYG6P6qC90PGTS6R3DHhHlvP84Lm0ULZk5x5FGmH9xaZVS/XVph1KFLLLQ2NF/FCyYEHAEASXfCuUEQDiYqTstqVtTRx3pQ7F87ohATVJ8JkE1
8JciUQiVJ1s7Ppbav7I13KK3IZQtZZ+uJst67VNCInul4c2gSdMsua+XnRae/8/PmfWR3L7vbAoXsR6BhQ1zbl3DQbC5JTyyW+3U9PVRmdHAP+9s5HvquoszV5OzwDLWZVuc
x+fMtL57m7PrlzyPwIVDHMT/Jqto0ohOOKQyzSLYayYvEO4EKxZuP57Vq+R94tEutKc5JNjwQ==

ES MIL TRESCIENTOS DOCE PESOS 36/100 M.N

étodo de Pago : PPD Pago en parcialidades o diferido UsoCFDI: G03 Forma de Pago: 99.

AGARE No. FA0263466. BUENO POR $3,312.36
N LA CIUDAD DE ALTAR, SONORA A: 23 de DICIEMBRE del 2022.

or este PAGARE prometo(emos) pagare(emos) incondicionalmente a : VISION XXI STG S.A. DE C.V. la ciudad de H. Caborca, Sonora o donde se me requiera el día 22 de ENERO del 2023, la ntidad de $3,312.36 (TRES MIL TRESCIENTOS DOCE PESOS 36/100 M.N) valor o importe de ercancías recibidas a mi(nuestra) entera satisfacción directamente o por conducto de mi(s) ctor(es) o dependiente(s) que actuan en mi(nuestro) nombre en los términos del artículo 10 y 11 de Ley General de Titulos de Operaciones de Crédito; en caso de no cubrir la cantidad que ampara ste pagaré a su vencimiento, causará un interés moratorio a razón de 3% mensual.

Subtotal	3,067.00
	0.00
IVA	245.36
TOTAL	3,312.36

OMBRE: MUNICIPIO DE ALTAR RFC: MAL840101S34
IRECCION: ZARAGOZA Y T.O GAYTAN S/N
IUDAD: ALTAR

SUSCRIPTOR Y AVAL

FA0263466

te documento es una representación impresa de un CFDI.

Página 1 de 1.

go en una sola exhibición. Toda Devoución de Mercancía procede máximo de 72 Hrs. presentando Factura Original de compra.

23/12/2022 10:26:42a. m.

NORTE

Imprimir

Cerrar

a Cuentas de Terceros Banorte / Ixe

BANCO MERCANTIL DEL NORTE S.A.
RFC: BMN-930209-927

13/01/2023 14:16

nte	0453243210
	MUNICIPIO DE ALTAR
	MAL840101S34
	MXP
	09
io	VISION XXI STG S.A. DE C.V.
ario	0610258101
	MUNICIPIO DE ALTAR
	VVS081231SR8
	$39,638.41
	$0.00
	13/01/2023
	130123
rencia	pago material cancha hidalgo
	733
	OK. OPERACION EFECTUADA
	$0.00
	$0.00
	JUAN JOSE CELAYA GAYTAN
	13/01/2023 02:02:18 p. m.
	JUAN JOSE CELAYA GAYTAN
	13/01/2023 02:11:37 p. m.

Individual

s de los equipos de computo que procesan las peticiones de la Banca por Internet y que se ubican en la ciudad de

specto a la operación celebrada, se podrá acudir a la Unidad Especializada de Atención a Aclaraciones de la
la al lugar de celebración de la operación, o solicitarla a través de los siguientes teléfonos, en un lapso no mayor a
la fecha señalada en el presente comprobante:
) - Monterrey (81) 8156 9600 ? Guadalajara (33) 3669 9000 - Resto del país 01 800 226 6783

39 638.41

SOCOADA
SOMOS TU GENTE...

FERRETERIA ALTAR

ALTAR, SONORA. A 01 DE DICIEMBRE DEL 2022.

VISION XXI STG S.A. DE C.V.

RFC: VVS081231SR8.

Régimen Fiscal: General de Ley

OFICINAS: PITIQUITO NO. 30 OESTE ENTRE AVENIDA N Y P, COL. DEPORTIVA.
C.P. 83620. H. CABORCA, SONORA.
TEL 01(637) 373-0300 Y 372-1393 FAX 01(637) 373-0359

SUCURSAL: CARRETERA ALTAR-SARIC, COL. CENTRO
C.P. 83750 ALTAR, SONORA
TEL 01(637) 374-0121 Y 374-0962 Lugar de Expedición: 83750

FACTURA
FA0260737

Tipo de Comprobante : Ingreso
CONDICIONES: CREDITO
Empleado: MANUEL HERNANDEZ

DATOS DEL TIMBRADO:
Certificado Emisor:
00001000000510013041
Certificado SAT:
00001000000504204971
Folio Fiscal:
6CA3C7BA-B578-4AE1-992D-C3CBC106E7D2
Fecha Timbrado:
2022-12-01T11:40:55

Cliente: 2592 MUNICIPIO DE ALTAR
Domicilio: ZARAGOZA Y T.O GAYTAN S/N, Altar Centro C.P.83750

Ciudad: ALTAR, SONORA
RFC: MAL840101S34

Clave	Unidad SAT	Cantidad	Descripción	P. Unitario	Importe
I9963TRU	H87-Pieza	1.0000	[27112017-Barras de cavar o barretones] BARRETA RECTA DE PUNTA 1X 1.75 BAP175E	504.06	504.06

Cadena Original del complemento de certificación digital del SAT:

||1.1|6CA3C7BA-B578-4AE1-992D-C3CBC106E7D2|2022-12-01T11:40:55|fCwgv2PSa1MlipsZUHRtJXcUDOR6ieOfh4cmYNxvCQbAv2hZCyIy64lr/q+NFkXlDukDtYE+bR6zlhWB8O+/6nfrmt9jipjVAQOVWT/35xh/
Xgp0hZ2V2FDvI06Kwz/ejivWSO+BXU+its2m2a91myL1nUVeHb0hdvCXhIKGM9hZn9YjpvZ0FIMZKH9qSaTUE/RPPBMfoWkZBfxXr0d/Hc+odT1pq7nbd5dIVuB1BXXbFeOISCdvP8F8o8mxeB0Q+pGcQIPSugQs
O8TX/uMJbTG2DcdRIEZCcNO8FzJTDvNiRDqk9gSKjWIIVkYsNsvtd7taJ6hXitCmkt8QdVIRQ==|00001000000504204971||

Sello Digital del SAT:

fCwgv2PSa1MlipsZUHRtJXcUDOR6ieOfh4cmYNxvCQbAv2hZCyIy64lr/q+NFkXlDukDtYE+bR6zlhWB8O+/6nfrmt9jipjVAQOVWT/35xh/rXgp0hZ2V2FDvI06Kwz/ejivWSO+BXU+
its2m2a91myL1nUVeHb0hdvCXhIKGM9hZn9YjpvZ0FIMZKH9qSaTUE/RPPBMfoWkZBfxXr0d/Hc+odT1pq7nbd5dIVuB1BXXbFeOISCdvP8F8o8mxeB0Q+pGcQIPSugQsO8TX/
uMJbTG2DcdRIEZCcNO8FzJTDvNiRDqk9gSKjWIIVkYsNsvtd7taJ6hXitCmkt8QdVIRQ==

Sello Digital del Emisor:

f1XBA5g930HTLwjy9+76/BHe3HSrGXVx4sBP2FmgchdHYzdqW42N6LwW9QXoqjRba/I6elEAtLxwVdj5LPC2h2ZTTpAbLiKln5eYvo/DnjUPkV0arujTD8iOcyhXHhlEpAO4Dr/Qiy
0twLW/gCTbRmuCCjUjf/SfPcpKq7joLSZNz2/m05nebtbYG9UCeMaiR+cvUKP7UNiLcPtySuL0ZT9FtRALmnZ6817sO4P36thE/UadkSOgPiouyiV7H6DH4DVi1y7goo72eC2t0vsD
/xNBtadZqTAXYZKsWsQmG4RpBMTeJM1vPrCQbJ3Dbem8WZKZyNAn72yUdx7Xyh3Nbw==

QUINIENTOS CUARENTA Y CUATRO PESOS 38/100 M.N

Método de Pago : PPD Pago en parcialidades o diferido **UsoCFDI:** G03 **Forma de Pago:** 99.

PAGARE No. FA0260737. BUENO POR $544.38
EN LA CIUDAD DE ALTAR, SONORA A: 01 de DICIEMBRE del 2022.

Por este PAGARE prometo(emos) pagare(emos) incondicionalmente a : VISION XXI STG S.A. DE C.V. en la ciudad de H. Caborca, Sonora o donde se me requiera el día 31 de DICIEMBRE del 2022, la cantidad de $544.38 (QUINIENTOS CUARENTA Y CUATRO PESOS 38/100 M.N) valor o importe de mercancías recibidas a mi(nuestra) entera satisfacción directamente o por conducto de mi(s) factor(es) o dependiente(s) que actuan en mi(nuestro) nombre en los términos del artículo 10 y 11 de la Ley General de Titulos de Operaciones de Crédito; en caso de no cubrir la cantidad que ampara este pagaré a su vencimiento, causará un interés moratorio a razón de 3% mensual.

Subtotal	504.06
	0.00
IVA	40.32
TOTAL	544.38

NOMBRE: MUNICIPIO DE ALTAR RFC: MAL840101S34
DIRECCION: ZARAGOZA Y T.O GAYTAN S/N
CIUDAD: ALTAR

SUSCRIPTOR Y AVAL

FA0260737

Este documento es una representación impresa de un CFDI.

Pago en una sola exhibición. Toda Devoución de Mercancía procede máximo de 72 Hrs. presentando Factura Original de compra.

01/12/2022 10:41:01a. m.

SODADA
SOMOS TU GENTE...

VISION XXI STG S.A. DE C.V.

RFC: VVS081231SR8.

Régimen Fiscal: General de Ley

OFICINAS: PITIQUITO NO. 30 OESTE ENTRE AVENIDA N Y P, COL. DEPORTIVA.
C.P. 83620. H. CABORCA, SONORA.
TEL 01(637) 373-0300 Y 372-1393 FAX 01(637) 373-0359

SUCURSAL: CARRETERA ALTAR-SARIC, COL. CENTRO
C.P. 83750 ALTAR, SONORA
TEL 01(637) 374-0121 Y 374-0962 Lugar de Expedición: 83750

FACTURA
FA0261234

Tipo de Comprobante : Ingreso
CONDICIONES: CREDITO
Empleado: MAIRIALY JAZMIN ESQUER VALENZUEI

FERRETERIA ALTAR

ALTAR, SONORA. A 06 DE DICIEMBRE DEL 2022.

DATOS DEL TIMBRADO:
Certificado Emisor:
00001000000510013041
Certificado SAT:
00001000000504204971
Folio Fiscal:
957242AF-728B-4D34-BE0D-6667544F39B9
Fecha Timbrado:
2022-12-06T13:39:32

Cliente: 2592 MUNICIPIO DE ALTAR
Domicilio: ZARAGOZA Y T.O GAYTAN S/N, Altar Centro C.P.83750

Ciudad: ALTAR, SONORA
RFC: MAL840101S34

Clave	Unidad SAT	Cantidad	Descripción	P. Unitario	Importe
27067TRU	H87-Piez a	3.0000	[49131502-Hilo de pesca] HILO PARA PESCA ROLLO 100 M CALIBRE 1.00 MM	37.82	113.46
CG	XSA-Saco	3.0000	[30111601-Cemento] CEMENTO GRIS CAMPANA. SACO DE 50 KILOS	324.08	972.24

Cadena Original del complemento de certificación digital del SAT:

||1.1|957242AF-728B-4D34-BE0D-6667544F39B9|2022-12-06T13:39:32|RpRelkieGat3oLEheHpKC5STpthQ/H12bnVMMF0A6lmruq8RIbFNUW+ru8Yzgt0eUykLfBcE2IeNZUQjvgEggf9S9s55eP2A2IW77PrUzD5HLvhuedJAYI3UYG5+hTCzaF7Tfc8rMutGnsJI+oXHgSrFkVWOmEGFHDem4FRMjXddG8hT0sf3Q3LGfDKf7XNcMym/RjTjsZk5RFIOc57JUc11EP8RA9uOKW7p0em0j66Xa9x97PiV8x1qSKoWdTPRkeIAJ4GBzLKpI1BZ3Udv2OTKSVgmpnToi5h/UIefd6h4HGpaACCrO372DiYK15qNXQ+QiHstAfDIgavqN0/cIA==|00001000000504204971||

Sello Digital del SAT:

RpRelkieGat3oLEheHpKC5STpthQ/H12bnVMMF0A6lmruq8RIbFNUW+ru8Yzgt0eUykLfBcE2IeNZUQjvgEggf9S9s55eP2A2IW77PrUzD5HLvhuedJAYI3UYG5+hTCzaF7Tfc8rMutGnsJI+oXHgSrFkVWOmEGFHDem4FRMjXddG8hT0sf3Q3LGfDKf7XNcMym/RjTjsZk5RFIOc57JUc11EP8RA9uOKW7p0em0j66Xa9x97PiV8x1qSKoWdTPRkeIAJ4GBzLKpI1BZ3Udv2OTKSVgmpnToi5h/UIefd6h4HGpaACCrO372DiYK15qNXQ+QiHstAfDIgavqN0/cIA==

Sello Digital del Emisor:

:1VPufUvan2ZRsaXoCV/jjKCwByIsQrBcl9v8CznWlCk5IqSe9WeFfkXTE62g3InPsCGZzOQmbqU2oyYxz6gqNo5TuO9Zio58gBwDTtZsmk7fGSaD2CSD1JHrxNWmrcXzO6zvMt5KLktt4eVyW/rjkL8XvVz8cq+nEE0dyvnlMjalQV51D9MXwHxcnmg2V4W/a5wo1ro+LjJA3OJJqCO1H1MooJCpBdVNP6OJo29xJXGoVKJqVoSpAVba00lILLkp/zs4aHhFd/Km3fT8lRCaNNkyqmKit6fjoYipyiDMWbZFznCqsomN53MbL0okaIqN3xTU+j2TLd6GCUTmXb0Q==

Estimado Cliente : "El tiempo máximo de resguardo de sus materiales en almacen será de 90 dias."

UN MIL CIENTO SETENTA Y DOS PESOS 56/100 M.N

Método de Pago : PPD Pago en parcialidades o diferido **UsoCFDI:** G03 **Forma de Pago: 99.**

PAGARE No. FA0261234. **BUENO POR $1,172.56**
EN LA CIUDAD DE ALTAR, SONORA A: 06 de DICIEMBRE del 2022.

Subtotal	1,085.70
	0.00
IVA	86.86
TOTAL	1,172.56

Por este PAGARE prometo(emos) pagare(emos) incondicionalmente a : VISION XXI STG S.A. DE C.V. en la ciudad de H. Caborca, Sonora o donde se me requiera el día 05 de ENERO del 2023, la cantidad de $1,172.56 (UN MIL CIENTO SETENTA Y DOS PESOS 56/100 M.N) valor o importe de mercancías recibidas a mi(nuestra) entera satisfacción directamente o por conducto de mi(s) factor(es) o dependiente(s) que actuan en mi(nuestro) nombre en los términos del artículo 10 y 11 de la Ley General de Titulos de Operaciones de Crédito; en caso de no cubrir la cantidad que ampara este pagaré a su vencimiento, causará un interés moratorio a razón de 3% mensual.

NOMBRE: MUNICIPIO DE ALTAR **RFC:** MAL840101S34
DIRECCION: ZARAGOZA Y T.O GAYTAN S/N
CIUDAD: ALTAR

Rafael Ornelas

SUSCRIPTOR Y AVAL

FA0261234

Este documento es una representación impresa de un CFDI.

Pago en una sola exhibición. Toda Devoución de Mercancía procede máximo de 72 Hrs. presentando Factura Original de compra.

06/12/2022 12:39:33p. m.

VISION XXI STG S.A. DE C.V.

RFC: VVS081231SR8.

Régimen Fiscal: General de Ley

OFICINAS: PITIQUITO NO. 30 OESTE ENTRE AVENIDA N Y P, COL. DEPORTIVA. C.P. 83620. H. CABORCA, SONORA.
TEL 01(637) 373-0300 Y 372-1393 FAX 01(637) 373-0359

SUCURSAL: CARRETERA ALTAR-SARIC, COL. CENTRO C.P. 83750 ALTAR, SONORA
TEL 01(637) 374-0121 Y 374-0962 Lugar de Expedición: 83750

FACTURA
FA0264574

Tipo de Comprobante : Ingreso
CONDICIONES: CREDITO
Empleado: RAMON ESTEBAN AHUMADA GAMBOA

RETERIA ALTAR

R, SONORA. A 03 DE ENERO DEL 2023.

DATOS DEL TIMBRADO:
Certificado Emisor:
00001000000510013041
Certificado SAT:
00001000000504204971
Folio Fiscal:
9A2AAE57-A7B3-4F23-9AF9-390A13E9A97B
Fecha Timbrado:
2023-01-03T10:24:59

nte: 2592 MUNICIPIO DE ALTAR
icilio: ZARAGOZA Y T.O GAYTAN S/N, Altar Centro C.P.83750

lad: ALTAR, SONORA
: MAL840101S34

e	Unidad SAT	Cantidad	Descripción	P. Unitario	Importe
34T	H87-Pieza	50.0000	[30102304-Perfiles de acero] SOLERA DE FIERRO 1/8 X 3/4. TRAMO DE 6 METROS	137.85	6,892.50 ✓
50C11	MTR-Metro	80.0000	[11162110-Malla red] MALLA CICL NICA DE 1.50 METROS CALIBRE 11	153.35	12,268.00 ✓

Cancelado Unidad Cobol

ena Original del complemento de certificación digital del SAT:

A2AAE57-A7B3-4F23-9AF9-390A13E9A97B|2023-01-03T10:24:59|NnFyQt8zwbpK+nLgS8squZBOvuELDDX4F/izFcbgvQtAhVjnXdz70EQSPo11Nur41Ly4MLGD9lc5IcrODNVi+Dr0ztRsax/+QC8PqfO+TSsn
dKZ93h/+yxhimBUhO8Qk1iRNpUAw6uk9Wo8aq7PuyiQLZUnvEVSfkUIP5bHrq9O2gCSkk0zrefJVKUaGLIgcWR6xDeiKpBkaO2rAqle4MO54AjvbDzfQU0/0tOcL+TNdn08yPPkSzcyT0O23y11gFzCzr1JZQC
rKLfEkM8UdpXRDJ66ZMtTAFJCY9I+m2pjoujWYMfyJ8EvFa8bGem6cuyhIlHMLYk+A==|00001000000504204971||

o Digital del SAT:

Qt8zwbpK+nLgS8squZBOvuELDDX4F/izFcbgvQtAhVjnXdz70EQSPo11Nur41Ly4MLGD9lc5IcrODNVi+Dr0ztRsax/+QC8PqfO+TSsnGB2lOdKZ93h/+yxhimBUhO8Qk1iRNp
uk9Wo8aq7PuyiQLZUnvEVSfkUIP5bHrq9O2gCSkk0zrefJVKUaGLIgcWR6xDeiKpBkaO2rAqle4MO54AjvbDzfQU0/0tOcL+TNdn08yPPkSzcyT0O23y11gFzCzr1JZQCyrJc
fEkM8UdpXRDJ66ZMtTAFJCY9I+m2pjoujWYMfyJ8EvFa8bGem6cuyhIlHMLYk+A==

o Digital del Emisor:

vu/oCw3jJ/eNQgTLtZp3a/QHq4mCuxwqA1OVsi/fhZHsizIO8P5M1u3iKzjV6thEY/GGk0PeBAPmso6XJdBwCvAb7f1Cq7KI8QgPQJI95ZytqfHi7RKGnLGA0+2Uyo429QsVX0
oltwA85jjuk3P2BCuivMVo82CIH1J9FGQiT346INuA9CgmP3ufNbZhn2/6ZMMin0MYrb4p2JYkLzohnVcq8IhPXhaYTL94zp8zqVpaPmfsiWdlpaqHMozhoAPaYHY53JZ6q0ab
bumxDMrh57z8hzv06CrXVtQuJ57vSDevefQJ+0YhIYC2nF1Y9vskR7f5s/g==

TE MIL SEISCIENTOS NOVENTA Y TRES PESOS 34/100 M.N

todo de Pago : PPD Pago en parcialidades o diferido UsoCFDI: G03 Forma de Pago: 99.

GARE No. FA0264574. BUENO POR $20,693.34
LA CIUDAD DE ALTAR, SONORA A: 03 de ENERO del 2023.

este PAGARE prometo(emos) pagare(emos) incondicionalmente a : VISION XXI STG S.A. DE C.V. la ciudad de H. Caborca, Sonora o donde se me requiera el dia 02 de FEBRERO del 2023, la tidad de $20,693.34 (VEINTE MIL SEISCIENTOS NOVENTA Y TRES PESOS 34/100 M.N) valor o orte de mercancias recibidas a mi(nuestra) entera satisfacción directamente o por conducto de s) factor(es) o dependiente(s) que actuan en mi(nuestro) nombre en los términos del articulo 10 y de la Ley General de Titulos de Operaciones de Crédito; en caso de no cubrir la cantidad que para este pagaré a su vencimiento, causará un interés moratorio a razón de 3% mensual.

Subtotal	19,160.50
	0.00
IVA	1,532.84
TOTAL	20,693.34

MBRE: MUNICIPIO DE ALTAR RFC: MAL840101S34
ECCION: ZARAGOZA Y T.O GAYTAN S/N
DAD: ALTAR

SUSCRIPTOR Y AVAL

FA0264574

documento es una representación impresa de un CFDI.

Pagina 1 de 1.

o en una sola exhibición. Toda Devoución de Mercancia procede máximo de 72 Hrs. presentando Factura Original de compra.

03/01/2023 09:25:00a. m.

OCOADA
SOMOS TU GENTE...

VISION XXI STG S.A. DE C.V.

RFC: VVS081231SR8.
Régimen Fiscal: General de Ley

OFICINAS: PITIQUITO NO. 30 OESTE ENTRE AVENIDA N Y P, COL. DEPORTIVA.
C.P. 83620. H. CABORCA, SONORA.
TEL 01(637) 373-0300 Y 372-1393 FAX 01(637) 373-0359

SUCURSAL: CARRETERA ALTAR-SARIC, COL. CENTRO
C.P. 83750 ALTAR, SONORA
TEL 01(637) 374-0121 Y 374-0962 Lugar de Expedición: 83750

FACTURA
FA0264685

Tipo de Comprobante : Ingreso
CONDICIONES: CREDITO
Empleado: RAMON ESTEBAN AHUMADA GAMBOA

RETERIA ALTAR
, SONORA. A 03 DE ENERO DEL 2023.

DATOS DEL TIMBRADO:
Certificado Emisor:
00001000000510013041
Certificado SAT:
00001000000504204971
Folio Fiscal:
42E72AB7-6726-438F-8B82-9EB4DF919867
Fecha Timbrado:
2023-01-03T16:30:25

ıte: 2592 MUNICIPIO DE ALTAR
icilio: ZARAGOZA Y T.O GAYTAN S/N, Altar Centro C.P.83750

ad: ALTAR, SONORA
MAL840101S34

e	Unidad SAT	Cantidad	Descripción	P. Unitario	Importe
;4T	H87-Pieza	27.0000	[30102304-Perfiles de acero] SOLERA DE FIERRO 1/8 X 3/4. TRAMO DE 6 METROS	95.01	2,565.27 ✓
50C11	MTR-Metro	80.0000	[11162110-Malla red] MALLA CICL NICA DE 1.50 METROS CALIBRE 11	161.70	12,936.00 ✓

Cambio Precio error

ena Original del complemento de certificación digital del SAT:

2E72AB7-6726-438F-8B82-9EB4DF919867|2023-01-03T16:30:25|dDq0YxzSdvCqZXVBkIv3Ll0ITCIBjWbJ2pMunXA1zGGa81d2NZ8/+S0BmMMt2P45u/sdTcLVYT2vhnxLKyhRBsytoQIHIcY+Jg03manFLKdi
'sumIRCHLzROoueJphPlp/MZDEviRs8mO6XLExoXTteOQ5NzShda69H6qiEkZeHNMo8hpsQAFSWg5Y0U6bPR9pecs4VVP/fgRJGXzt/k8Yo+1kbpotyluEsTruVs6d9yNe3Jz7iLHO9DNL1X4xvUOtiYwB15M
rs9algzI1cSWxNWxSFbmqukD6yhawxxG4IrXoyoARPaXRZpb3Y9WbEvU1CxfsPzVJr8Q==|00001000000504204971||

o Digital del SAT:

YxzSdvCqZXVBkIv3Ll0ITCIBjWbJ2pMunXA1zGGa81d2NZ8/+S0BmMMt2P45u/sdTcLVYT2vhnxLKyhRBsytoQIHIcY+Jg03manFLKdigoTkYsumIRCHLzROoueJphPlp/MZD
8mO6XLExoXTteOQ5NzShda69H6qiEkZeHNMo8hpsQAFSWg5Y0U6bPR9pecs4VVP/fgRJGXzt/k8Yo+1kbpotyluEsTruVs6d9yNe3Jz7iLHO9DNL1X4xvUOtiYwB15MMM+
lgzI1cSWxNWxSFbmqukD6yhawxxG4IrXoyoARPaXRZpb3Y9WbEvU1CxfsPzVJr8Q==

o Digital del Emisor:

AbS/fhVhW4ANhx/wFjEFvv7KuwmPfxFbBFiDDJrsXOj/71feg4JsMmW9AOduy7oiZIue4M8kMcOuNFxsCNzeNKOILKY1I9P7WG+h2fYLxJ76n9empTPaWk+sVu5jqyNoms
ıkoB0T1j//RQG4Rdh42vr8rrioT6NlsJavLWvgmwPZTKTHyuF4sIQ/2/+kyyK/UrSfmJJz5nITGJYISNdH4iSmI2u0zbxFPxmB+RV7d6XhuXd+zjPLnHhWFXTpWzbMAaiz87zIcz
8bHIFNBES+emyHYZiNrAvSkx+B+qZKN52HdEZuwhq9SHSonEw1LwQCChSA1w==

SEIS MIL SETECIENTOS CUARENTA Y UNO PESOS 37/100 M.N

odo de Pago : PPD Pago en parcialidades o diferido UsoCFDI: G03 Forma de Pago: 99.

ıARE No. FA0264685. BUENO POR $16,741.37
_A CIUDAD DE ALTAR, SONORA A: 03 de ENERO del 2023.

Subtotal	15,501.27
	0.00
IVA	1,240.10
TOTAL	16,741.37

este PAGARE prometo(emos) pagare(emos) incondicionalmente a : VISION XXI STG S.A. DE C.V. la ciudad de H. Caborca. Sonora o donde se me requiera el dia 02 de FEBRERO del 2023, la tidad de $16,741.37 (DIECISEIS MIL SETECIENTOS CUARENTA Y UNO PESOS 37/100 M.N) valor ıporte de mercancias recibidas a mi(nuestra) entera satisfacción directamente o por conducto de ;) factor(es) o dependiente(s) que actuan en mi(nuestro) nombre en los términos del articulo 10 y le la Ley General de Titulos de Operaciones de Crédito: en caso de no cubrir la cantidad que ıara este pagaré a su vencimiento, causará un interés moratorio a razón de 3% mensual.

ıBRE: MUNICIPIO DE ALTAR RFC: MAL840101S34
ECCION: ZARAGOZA Y T.O GAYTAN S/N
DAD: ALTAR

SUSCRIPTOR Y AVAL

FA0264685

documento es una representacion impresa de un CFDI.

Pagina 1 de 1.

) en una sola exhibición. Toda Devoucion de Mercancia procede maximo de 72 Hrs. presentando Factura Original de compra.

03/01/2023 03:30:26p. m.

VISION XXI STG S.A. DE C.V.
RFC: VVS081231SR8.
Régimen Fiscal: General de Ley

FACTURA
FA0264888

OCOADA
SOMOS TU GENTE...

OFICINAS: PITIQUITO NO. 30 OESTE ENTRE AVENIDA N Y P, COL. DEPORTIVA.
C.P. 83620. H. CABORCA, SONORA.
TEL 01(637) 373-0300 Y 372-1393 FAX 01(637) 373-0359

SUCURSAL: CARRETERA ALTAR-SARIC, COL. CENTRO
C.P. 83750 ALTAR, SONORA
TEL 01(637) 374-0121 Y 374-0962 Lugar de Expedición: 83750

Tipo de Comprobante : Ingreso
CONDICIONES: CREDITO
Empleado: MAIRIALY JAZMIN ESQUER VALENZUEI

RRETERIA ALTAR

AR, SONORA. A 04 DE ENERO DEL 2023.

DATOS DEL TIMBRADO:
Certificado Emisor:
00001000000510013041
Certificado SAT:
00001000000504204971
Folio Fiscal:
FCCA0DEB-F057-4C62-AECF-DB7CC0BD2A21
Fecha Timbrado:
2023-01-04T18:22:19

ente: 2592 MUNICIPIO DE ALTAR
micilio: ZARAGOZA Y T.O GAYTAN S/N, Altar Centro C.P.83750

dad: ALTAR, SONORA
C: MAL840101S34

ve	Unidad SAT	Cantidad	Descripción	P. Unitario	Importe
1332	H87-Pieza	5.0000	[23271812-Barra de soldadura] SOLDADURA INFRA 6011 3/32"	90.14	450.70 ✓

Carlos Sanchez Hidalgo

dena Original del complemento de certificación digital del SAT:

|FCCA0DEB-F057-4C62-AECF-DB7CC0BD2A21|2023-01-04T18:22:19|LeDdsY3KkQoE+7QqyJIvkiXIqxbqKrlG5bUQXh67Do61hbu0JV7coe4X0MGbaS6wqdOdQHwyNarT5Nr5DorZny/fpcsXgGa9BSYKifZ6
'38zKZfFIwbT0diBCMmoxFq0WK2IUNojcwXQ0oMip3bhFODmcGqAr8mkC4QGQUgnYH4bGgb85bDrkMzK6Z0Jlk206FjoLBEUR1qq9/oOBYgVCV4ouqE7wyQbFOws5o8fxXk3p5p+Hi3sWo2mgMU9BBuKV1
jMQSI5QJjwHDdXTdkBkMKPWURL9mQWaet8YbK/QrZEZrxd52u3tpbtUioA85+YfrdrnfZXAx/Mhhmw==|00001000000504204971||

llo Digital del SAT:

dsY3KkQoE+7QqyJIvkiXIqxbqKrlG5bUQXh67Do61hbu0JV7coe4X0MGbaS6wqdOdQHwyNarT5Nr5DorZny/fpcsXgGa9BSYKifZ6RviY38zKZfFIwbT0diBCMmoxFq0WK2IU
cwXQ0oMip3bhFODmcGqAr8mkC4QGQUgnYH4bGgb85bDrkMzK6Z0Jlk206FjoLBEUR1qq9/oOBYgVCV4ouqE7wyQbFOws5o8fxXk3p5p+Hi3sWo2mgMU9BBuKV1qhCjM
5QJjwHDdXTdkBkMKPWURL9mQWaet8YbK/QrZEZrxd52u3tpbtUioA85+YfrdrnfZXAx/Mhhmw==

lo Digital del Emisor:

mLCa8We5SRpBnCvUQ+bO73UqujO9wiXi+MO55n/xPJfY3Qk/oCM9POF649iL3x7I6ZlhDDXOm4YVL3w4JUOaa8gqpL/YQ0e2TvXcmws7g4Q2LpaxQmdRARf3MkFbZm65
tPPfxJq2D2ySplEqsWPeSXp6COTaL263345l/GFXJTIRSOxLpcmeDrKY16dCI5jqDuHtwZraw2Zy8Uwl5SEtEld8CRO9nRoLbvBMj7v2nfUWj7QW19SAvUC1OLZJKu1Fh62c
RO0PWDS2EvrOLqVM0tKK6Zn+mjGor+IW1RHtHhAQJ0UaQIJGYZBBVHO1G3fulVb79OU+qGDw==

TROCIENTOS OCHENTA Y SEIS PESOS 76/100 M.N

todo de Pago : PPD Pago en parcialidades o diferido UsoCFDI: G03 Forma de Pago: 99.

GARE No. FA0264888. BUENO POR $486.76
LA CIUDAD DE ALTAR, SONORA A: 04 de ENERO del 2023.

r este PAGARE prometo(emos) pagare(emos) incondicionalmente a : VISION XXI STG S.A. DE C.V. la ciudad de H. Caborca, Sonora o donde se me requiera el día 03 de FEBRERO del 2023, la ntidad de $486.76 (CUATROCIENTOS OCHENTA Y SEIS PESOS 76/100 M.N) valor o importe de rcancías recibidas a mi(nuestra) entera satisfacción directamente o por conducto de mi(s) tor(es) o dependiente(s) que actuan en mi(nuestro) nombre en los términos del artículo 10 y 11 de Ley General de Titulos de Operaciones de Crédito; en caso de no cubrir la cantidad que ampara te pagaré a su vencimiento, causará un interés moratorio a razón de 3% mensual.

Subtotal	450.70
	0.00
IVA	36.06
TOTAL	486.76

OMBRE: MUNICIPIO DE ALTAR RFC: MAL840101S34
RECCION: ZARAGOZA Y T.O GAYTAN S/N
JDAD: ALTAR

SUSCRIPTOR Y AVAL

e documento es una representación impresa de un CFDI.

NORTE

Imprimir

Cerrar

s / Otros Bancos Nacional - SPEI (Mismo

BANCO MERCANTIL DEL NORTE S.A.
RFC: BMN-930209-927

16/01/2023 12:14:28

nante	0453243210
e	MUNICIPIO DE ALTAR
nante	MAL840101S34
	MXP
	324
rio	MARVIN EMANUEL HERNANDEZ CRUZ
ciario	014773655091580430
	HECM830107KH3
	SANTANDER
	$852.60
	$0.00
	12/ene./2023
ia	120123
erencia	cerco perimetral construccion cancha hid
	8846APR120230112208524482 4
	PROCESO COMPLETO
	$5.00
	$0.80
	JUAN JOSE CELAYA GAYTAN
	12/ene./2023 13:49:31 p. m.
	JUAN JOSE CELAYA GAYTAN
	12/ene./2023 21:42:45 p. m.

1:

2:

2:

1:

2:

Individual

ás de los equipos de computo que procesan las peticiones de la Banca por Internet y que se ubican en la ciudad de

respecto a la operación celebrada, se podrá acudir a la Unidad Especializada de Atención a Aclaraciones de la nda al lugar de celebración de la operación, o solicitarla a través de los siguientes teléfonos, en un lapso no mayor a e la fecha señalada en el presente comprobante:
00 - Monterrey (81) 8156 9600 ? Guadalajara (33) 3669 9000 - Resto del país 01 800 226 6783

RFC emisor:	HECM830107KH3	Folio fiscal:	AAA15D31-AC6E-4CED-9C4B-AADC8CCAD2C4
Nombre emisor:	MARVIN EMANUEL HERNANDEZ CRUZ	No. de serie del CSD:	00001000000504465028
RFC receptor:	MAL840101S34	Código postal, fecha y hora de emisión:	83753 2023-01-12 16:29:59
Nombre receptor:	MUNICIPIO DE ALTAR	Efecto de comprobante:	Ingreso
Uso:	Gastos en general	Régimen fiscal:	Régimen Simplificado de Confianza

Conceptos

Clave	No. Identificación	Cantidad	Clave de unidad	Unidad	Valor unitario	Importe	Descuento	No. de pedimento	No. de cuenta predial
		2	D90		250.00	500.00			
	Arena cribada								

Impuesto	Tipo	Base	Tipo Factor	Tasa o Cuota	Importe
IVA	Traslado	500.00	Tasa	16.0000%	80.00

	1	D90	
	Grava 3/4		

235.00	235.00		

Impuesto	Tipo	Base	Tipo Factor	Tasa o Cuota	Importe
IVA	Traslado	235.00	Tasa	16.0000%	37.60

Moneda:	Peso Mexicano	Subtotal		$ 735.00
Forma de pago:	Transferencia electrónica de fondos (incluye SPEI)	Impuestos Trasladados	IVA 16.0000%	$ 117.60
Método de pago:	Pago en una sola exhibición	Total		$ 852.60

Sello del CFDI:

pTPe3G/X8TtGvZTwUqpLF6u99wDIONZTEeMFLxn+d/1xUeb2uDUhG/2Yhqs5tLTQnLZFHvHDvLYD/8Qo2tUUU+oxWWkprFBvQPrLlangkJL0hGmlPTkRqbiVOqYrvsJTPmu+n
CHQpVzITVS2ibhIY2FXQjPYJV4tM180K8q0Rm+SbRsErwAO0M7bdMGGIlQgjzMdkIUE1bfe82xoX0kFBJWd9IdeIv+sNX7Kgj7HrBJ7sww/GnwXJ6bc37n8FBREx69UhxGl/O
EHgBK6lSpPYkJASeYpdtmmqrHrepSq+hWnBbCR4Q==

Sello del SAT:

ZHwnqTh83okJi1gb7IsoK/k7RIfuRGPQg18/gc9wFRXGv+5d570n76szpAywgTKk4D+LNiXC7lXxGKgzvAlIldHB6i9RGXL1ByFZ1cV7G601bDBYMR3TbO7o3O+Uo1IJzVuO5Bm
uBGHppW7W4ACQTPZqDo/PqZx6Vbx9IaC9DO43AKowXGSASp92eCKgBbF2qp0hf4jfSVrzJK1ilQaowJOrUXuW7krHVrk791IpUWcIYHjZ1fajOuN6hoNw/Yb8cnJkjV79y18h
k6w9rXCUB5hvx9KUEdvunxK7sV6rBG9c7xRuR0o3Iw==

Cadena Original del complemento de certificación digital del SAT

||1.1|AAA15D31-AC6E-4CED-9C4B-AADC8CCAD2C4|2023-01-12T16:37:22|SAT970701NN3|pTiXk4ql/yw0rdPe3G/X8TtGvZTwUqpLF6u99wDIONZTEe
MFLxn+d/1xUeb2uDUhG/2Yhqs5tLTQnLZFHvHDvLYD/8Qo2tUUU+oxWWkprFBvQPrLlangkJL0hGmlPTkRqbiVOqYrvsJTPmu+nGgqkugI51N58dHQpVz
ITVS2ibhIY2FXQjPYJV4tM180K8q0Rm+SbRsErwAO0M7bdMGGIlQgjzMdkIUE1bfe82xoX0kFBJWd9IdeIv+sNX7Kgj7HrBJ7sww/GnwXJ6bc37n8FBREx6
9UhxGl/OEPDG6Qyyj1isqHgBK6lSpPYkJASeYpdtmmqrHrepSq+hWnBbCR4Q==|00001000000504465028||

RFC del proveedor de certificación: SAT970701NN3 Fecha y hora de certificación: 2023-01-12 16:37:22

No. de serie del certificado SAT 00001000000504465028

BANORTE

[redacted]

BANCO MERCANTIL DEL NORTE S.A.
RFC: BMN-930209-927

Transferencias a Cuentas de Terceros Banorte

07/02/2023 15:15

Cuenta/ CLABE Ordenante	0453243210
Nombre del Ordenante	MUNICIPIO DE ALTAR
RFC Ordenante	MAL840101S34
Moneda	MXP
ID Tercero	09
Nombre del Beneficiario	VISION XXI STG S.A. DE C.V.
Cuenta/ CLABE Beneficiario	0610258101
Titular de la Cuenta	MUNICIPIO DE ALTAR
RFC Beneficiario	VVS081231SR8
Importe a Transferir	$1,055.11
IVA	$0.00
Fecha Aplicación	07/02/2023
Número de Referencia	070223
Propósito de la Transferencia	cancha hidalgo norte fact FA0268773
Clave de Rastreo	771
Confirmación	OK. OPERACION EFECTUADA
Comisión	$0.00
IVA Comisión	$0.00
Capturó	JUAN JOSE CELAYA GAYTAN
Fecha Captura	07/02/2023 03:14:35 p. m.
Ejecutó	JUAN JOSE CELAYA GAYTAN
Fecha de Ejecución	07/02/2023 03:15:04 p. m.
Autorizó 1:	
Fecha Autorización 1:	
Autorizó 2:	
Fecha Autorización 2:	
Autorizó 3:	
Fecha Autorización 3:	
AutExcepción 1:	
Fecha AutExcepción 1:	
AutExcepción 2:	
Fecha AutExcepción 2:	
Modo de Ejecución	Individual
Nombre del Archivo	

Operación realizada a través de los equipos de computo que procesan las peticiones de la Banca por Internet y que se ubican en la ciudad de México, D.F.
Para el caso de aclaración respecto a la operación celebrada, se podrá acudir a la Unidad Especializada de Atención a Aclaraciones de la Institución, según corresponda al lugar de celebración de la operación, o solicitarla a través de los siguientes teléfonos, en un lapso no mayor a 90 días naturales a partir de la fecha señalada en el presente comprobante:
México D.F. (55) 5140 5600 - Monterrey (81) 8156 9600 ? Guadalajara (33) 3669 9000 - Resto del país 01 800 226 6783

SOCIADA
SOMOS TU GENTE...

RRETERIA ALTAR

TAR, SONORA. A 03 DE FEBRERO DEL 2023.

VISION XXI STG S.A. DE C.V.

RFC: VVS081231SR8.
Régimen Fiscal: General de Ley

OFICINAS: PITIQUITO NO. 30 OESTE ENTRE AVENIDA N Y P, COL. DEPORTIVA.
C.P. 83620. H. CABORCA, SONORA.
TEL 01(637) 373-0300 Y 372-1393 FAX 01(637) 373-0359

SUCURSAL: CARRETERA ALTAR-SARIC, COL. CENTRO
C.P. 83750 ALTAR, SONORA
TEL 01(637) 374-0121 Y 374-0962 Lugar de Expedición: 83750

FACTURA
FA0268773

Tipo de Comprobante : Ingreso
CONDICIONES: CREDITO
Empleado: MANUEL HERNANDEZ

DATOS DEL TIMBRADO:
Certificado Emisor:
00001000000510013041
Certificado SAT:
00001000000504204971
Folio Fiscal:
C304CDD7-8AD7-4E8E-B235-362E6AD84BFE
Fecha Timbrado:
2023-02-03T10:52:51

iente: 2592 MUNICIPIO DE ALTAR
omicilio: ZARAGOZA Y T.O GAYTAN S/N, Altar Centro C.P.83750

udad: ALTAR, SONORA
C: MAL840101S34

ave	Unidad SAT	Cantidad	Descripción	P. Unitario	Importe
)00230	STL-Litro estándar	10.0000	[31211800-Disolventes y diluyentes para pinturas] THINNER SAYER LACK DE 1 LT	49.18	491.80
547TRU	H87-Pieza	1.0000	[31211900-Aplicadores de pintura y accesorios para pintar] EXTENSION METALICA PARA RODILLO 1.20 MTS	39.10	39.10
.B5	H87-Pieza	3.0000	[31211904-Brochas] BROCHA LA BUENA 5	64.54	193.62
.B3	H87-Pieza	1.0000	[31211904-Brochas] BROCHA LA BUENA 3	35.07	35.07
896TRU	H87-Pieza	4.0000	[31211906-Rodillos de pintar] MINI RODILLO PARA PINTAR, FELPA 4 X 3/4, DE POLIESTER	41.35	165.40
000TRU	KGM-Kilo gramo	1.0000	[11162116-Tela de fique o estopa] ESTOPA 1 KG COLOR BLANC	51.96	51.96

Cancelado

adena Original del complemento de certificación digital del SAT:

1|C304CDD7-8AD7-4E8E-B235-362E6AD84BFE|2023-02-03T10:52:51|AiWhEbQBbeRwwYrr2qJwAuarkjsec99/qii5Mef48G4ds8JEWrlhe58gzMjI0fFbxVRERzi/yybXTw92cBf/SxvMbNPQuWKL35AUcIRa6DjY
R/4wlhFUA8GuVeIqjBnF5vZ46EhgQ/XUDT8S6QfAL6+py0aNoxExdv6Q5X5+tCtBhWI3BhpkAzry4QKpiqsJW/kw1WGNXun0dppfU34Y7oAbirKNODFbGcpyUrTUL+8NavFIzLh6B6wE99T8a/Cn7BGSCnnPwa
3yY1nnpRF42N9fdAx+I8atA//KFBJmwC/HaM1PISKcyU9pWzyElr0dKZdIlbN9duTUA0tuUmw==|00001000000504204971||

ello Digital del SAT:

/hEbQBbeRwwYrr2qJwAuarkjsec99/qii5Mef48G4ds8JEWrlhe58gzMjI0fFbxVRERzi/yybXTw92cBf/SxvMbNPQuWKL35AUcIRa6DjY4CR/4wlhFUA8GuVeIqjBnF5vZ46EhgQ/
IDT8S6QfAL6+py0aNoxExdv6Q5X5+tCtBhWI3BhpkAzry4QKpiqsJW/kw1WGNXun0dppfU34Y7oAbirKNODFbGcpyUrTUL+8NavFIzLh6B6wE99T8a/Cn7BGSCnnPwaWByY1
pRF42N9fdAx+I8atA//KFBJmwC/HaM1PISKcyU9pWzyElr0dKZdIlbN9duTUA0tuUmw==

ello Digital del Emisor:

S5tUMDupDipcELKvwX9gIuHFm7Md5tpPhAoQHOiCwHP4X303kHVM28bIR/29pP1pqTlyK5zkJCucd94OfIHYBxK8MK33bj0hROGUHhYvZKHigZpej4Wh1VxS8Q+TWfZ9h/is
+/7mWWmWte7mvkG61GPRW4MRxA9MRWb1ThRqOABAEGKDghA7fOPjvUUccMfYZtDAkXFJZ7bKRdi5fLLja2k+VCp0N6N99QCUcTuNmT8spJL4rD9iN3M59drqYjUyd7
FcdnZ0lbVmGpH7SzC6giVUA0Nsk539YgjUUd+XzCCJzGQiacZkA9+IbePKxkBODiEQr+18TuRP5QA==

MIL CINCUENTA Y CINCO PESOS 11/100 M.N

étodo de Pago : PPD Pago en parcialidades o diferido UsoCFDI: G03 Forma de Pago: 99.

AGARE No. FA0268773. BUENO POR $1,055.11
N LA CIUDAD DE ALTAR, SONORA A: 03 de FEBRERO del 2023.

or este PAGARE prometo(emos) pagare(emos) incondicionalmente a : VISION XXI STG S.A. DE C.V. n la ciudad de H. Caborca, Sonora o donde se me requiera el día 05 de MARZO del 2023, la cantidad e $1,055.11 (UN MIL CINCUENTA Y CINCO PESOS 11/100 M.N) valor o importe de mercancías cibidas a mi(nuestra) entera satisfacción directamente o por conducto de mi(s) factor(es) o ependiente(s) que actuan en mi(nuestro) nombre en los términos del articulo 10 y 11 de la Ley General e Titulos de Operaciones de Crédito; en caso de no cubrir la cantidad que ampara este pagaré a su encimiento, causará un interés moratorio a razón de 3% mensual.

Subtotal	976.95
	0.00
IVA	78.16
TOTAL	1,055.11

OMBRE: MUNICIPIO DE ALTAR RFC: MAL840101S34
IRECCION: ZARAGOZA Y T.O GAYTAN S/N
IUDAD: ALTAR

SUSCRIPTOR Y AVAL

ste documento es una representación impresa de un CFDI.
ago en una sola exhibición. Toda Devoución de Mercancia procede máximo de 72 Hrs. presentando Factura Original de compra.

03/02/2023 09:52:54a.m.

BANORTE

[redacted]

Reporte de Transferencias SPEI

BANCO MERCANTIL DEL NORTE S.A.
RFC: BMN-930209-927

08/02/2023 11:26

Cuenta/ CLABE Ordenante	0453243210
Nombre del Ordenante	MUNICIPIO DE ALTAR
RFC o CURP del Ordenante	MAL840101S34
Moneda	MXP
ID Tercero	56
Nombre del Beneficiario	ERNESTO RASCON VALENZUELA
Cuenta/CLABE/Celular	002765021067316279
RFC Beneficiario	RAVE601107D95
Banco Destino	BANAMEX
Importe a Transferir	$4,545.90
IVA	$0.00
Fecha Aplicación	08/02/2023
Número de Referencia	080223
Propósito de la Transferencia	cancha hidalgo norte
Clave de Rastreo	8846APR220230208212660563 3
Confirmación	OK. OPERACION EFECTUADA
Comisión	$5.00
IVA Comisión	$0.80
Capturó	JUAN JOSE CELAYA GAYTAN
Fecha Captura	08/02/2023 11:25:28 a. m.
Ejecutó	JUAN JOSE CELAYA GAYTAN
Fecha de Ejecución	08/02/2023 11:25:57 a. m.
Autorizó 1:	
Fecha Autorización 1:	
Autorizó 2:	
Fecha Autorización 2:	
Autorizó 3:	
Fecha Autorización 3:	
AutExcepción 1:	
Fecha AutExcepción 1:	
AutExcepción 2:	
Fecha AutExcepción 2:	
Modo de Ejecución	Individual
Nombre del Archivo	

Nota: Si su operación es en línea, el comprobante electrónico de pago (CEP) estará disponible en 5 minutos a partir de su aplicación, en caso de ser operación programada o recurrente, favor de revisar en la fecha de aplicación de la operación el resultado de la misma e imprimir su comprobante definitivo. La ruta para descargar el comprobante es: Consultas > Comprobante Electrónico de Pagos SPEI / SPID.

Operación realizada a través de los equipos de computo que procesan las peticiones de la Banca por Internet y que se ubican en la ciudad de México, D.F.
Para el caso de aclaración respecto a la operación celebrada, se podrá acudir a la Unidad Especializada de Atención a Aclaraciones de la Institución, según corresponda al lugar de celebración de la operación, o solicitarla a través de los siguientes teléfonos, en un lapso no mayor a 90 días naturales a partir de la fecha señalada en el presente comprobante:
México D.F. (55) 5140 5600 - Monterrey (81) 8156 9600 ? Guadalajara (33) 3669 9000 - Resto del país 01 800 226 6783

Ernesto Rascon Valenzuela

RAVE601107D95

DOMICILIO FISCAL

OBREGON OESTE No. 193
Col. CABORCA CENTRO CP: 83600
, H. CABORCA, SON - Sonora, Mexico
612 - Personas Físicas con Actividades Empresariales y
TEL: (637) 372-1234
vrascon@prodigy.net.mx

AXALTA

EXPEDIDO EN

AV. ADALBERTO SOTELO No. 20
Col. CENTRO CP: 83600
, H. CABORCA, SON - Sonora,
(637) 372 0633

FACTURA: B36966
FOLIO FISCAL:
A8A74D96-6E76-4154-8F38-D7BF02F9BB4A
NO. DE SERIE DEL CERTIFICADO SAT:
00001000000504204971
NO. DE SERIE DEL CERTIFICADO:
00001000000507547092
FECHA Y HORA DE CERTIFICACION:
2023-02-08T11:21:25
FECHA Y HORA DE EXPEDICIÓN:
2023-02-08T10:21:15

NOMBRE: MUNICIPIO DE ALTAR
RFC: MAL840101S34
DOMICILIO: ZARAGOZA Y TOMAS OROS GAYTAN No. S/N Col. CENTRO CP: 83750
POBLACIÓN: ALTAR, , SONORA, Mexico

CONDICIONES DE PAGO: CONTADO
FORMA DE PAGO: 03 - Transferencia electrónica de fondos
MÉTODO DE PAGO: PUE - Pago en una sola exhibición
USO DE CFDI: G03 - Gastos en general

CANTIDAD	UNIDAD	CÓDIGO	DESCRIPCIÓN	VALOR UNITARIO	IMPORTE
1.00	PZA	PERMO R	CUBETA PERMO ROJO S/R	$4,209.166685	$4,209.166685

SUBTOTAL: $4,209.17
IVA(8%): $336.73
TOTAL: $4,545.90

IMPORTE CON LETRA
CUATRO MIL QUINIENTOS CUARENTA Y CINCO Peso mexicano 90/100 MXN

COMERCIALIZADORA ORTEGA Y ACCIONISTAS S.A. DE C.V. www.grupocorasa.mx info@grupocorasa.mx
Distribuidor autorizado FEL, somos tu solución en facturación electrónica
ORIGINAL

SELLO DIGITAL DEL EMISOR
[illegible]

SELLO DIGITAL DEL SAT
[illegible]

CADENA ORIGINAL DEL COMPLEMENTO DE CERTIFICACIÓN DIGITAL DEL SAT
[illegible]

ESTE DOCUMENTO ES UNA REPRESENTACIÓN IMPRESA DE UN CFDI

FOLIO LOCAL: **FECHA DE IMPRESIÓN:** 2023-02-08T10:21:15 **BUENO POR:** $4,545.90 **FOLIO PAC:** B36966

POR ESTE PAGARÉ ME OBLIGO A PAGAR INCONDICIONALMENTE EL DIA _____ A LA ORDEN DE Ernesto Rascon Valenzuela EN ESTA CIUDAD DE ALTAR, , SONORA, Mexico LA CANTIDAD DE CUATRO MIL QUINIENTOS CUARENTA Y CINCO Peso mexicano 90/100 MXN VALOR RECIBIDO A MI(NUESTRA) ENTERA SATISFACCIÓN. SOBRE EL IMPORTE DE ESTE PAGARÉ SE ESTIPULA UN INTERÉS MORATORIO MENSUAL DE 10% Y ADEMÁS CUBRIRÉ(EMOS) LOS GASTOS Y COSTOS QUE SE ORIGINEN SI ESTE DOCUMENTO ES COBRADO POR VIA JUDICIAL O EXTRAJUDICIAL. ESTE PAGARE FORMA PARTE DE UNA SERIE, EL INCUMPLIMIENTO EN EL PAGO DE CUALQUIERA DE ELLOS DARÁ POR VENCIDOS TODOS LOS DEMÁS PAGARÉS DE DICHA SERIE.

MUNICIPIO DE ALTAR
ZARAGOZA Y TOMAS OROS GAYTAN No. S/N Col. CENTRO CP: 83750
ALTAR, , SONORA, Mexico

_____
ACEPTO(AMOS)

BANORTE

[redacted]

Reporte de Transferencias SPEI

BANCO MERCANTIL DEL NORTE S.A.
RFC: BMN-930209-927

08/02/2023 15:49

Cuenta/ CLABE Ordenante	0453243210
Nombre del Ordenante	MUNICIPIO DE ALTAR
RFC o CURP del Ordenante	MAL840101S34
Moneda	MXP
ID Tercero	384
Nombre del Beneficiario	ELVA MARIA LEON PI
Cuenta/CLABE/Celular	002765701344022357
RFC Beneficiario	LEPE8606273B8
Banco Destino	BANAMEX
Importe a Transferir	$8,736.79
IVA	$0.00
Fecha Aplicación	08/02/2023
Número de Referencia	080223
Propósito de la Transferencia	CANCHA HIDALGO
Clave de Rastreo	8846APR1202302082127082844
Confirmación	OK. OPERACION EFECTUADA
Comisión	$5.00
IVA Comisión	$0.80
Capturó	JUAN JOSE CELAYA GAYTAN
Fecha Captura	08/02/2023 15:46:33 p. m.
Ejecutó	JUAN JOSE CELAYA GAYTAN
Fecha de Ejecución	08/02/2023 15:49:22 p. m.
Autorizó 1:	
Fecha Autorización 1:	
Autorizó 2:	
Fecha Autorización 2:	
Autorizó 3:	
Fecha Autorización 3:	
AutExcepción 1:	
Fecha AutExcepción 1:	
AutExcepción 2:	
Fecha AutExcepción 2:	
Modo de Ejecución	Individual
Nombre del Archivo	

Nota: Si su operación es en línea, el comprobante electrónico de pago (CEP) estará disponible en 5 minutos a partir de su aplicación, en caso de ser operación programada o recurrente, favor de revisar en la fecha de aplicación de la operación el resultado de la misma e imprimir su comprobante definitivo. La ruta para descargar el comprobante es: Consultas > Comprobante Electrónico de Pagos SPEI / SPID.

Operación realizada a través de los equipos de computo que procesan las peticiones de la Banca por Internet y que se ubican en la ciudad de México, D.F.
Para el caso de aclaración respecto a la operación celebrada, se podrá acudir a la Unidad Especializada de Atención a Aclaraciones de la Institución, según corresponda al lugar de celebración de la operación, o solicitarla a través de los siguientes teléfonos, en un lapso no mayor a 90 días naturales a partir de la fecha señalada en el presente comprobante:
México D.F. (55) 5140 5600 - Monterrey (81) 8156 9600 ? Guadalajara (33) 3669 9000 - Resto del país 01 800 226 6783

RFC emisor:	LEPE8606273B8	Folio fiscal:	530258DA-8BA5-4370-A973-A45558C622D8
Nombre emisor:	Elva Maria León Pino	No. de serie del CSD:	00001000000508192285
Folio:	53	Código postal, fecha y hora de emisión:	83624 2023-02-08 14:15:12
RFC receptor:	MAL840101S34	Efecto de comprobante:	Ingreso
Nombre receptor:	MUNICIPIO DE ALTAR	Régimen fiscal:	Régimen Simplificado de Confianza
Uso CFDI:	Gastos en general		

Conceptos

Clave del producto y/o servicio	No. identificación	Cantidad	Clave de unidad	Unidad	Valor unitario	Importe	Descuento	No. de pedimento	No. de cuenta predial
81101500		3	E48		333.113	999.339			
Descripción	RENTA DE COMPRESOR DE AIRE 50 LITROS								

Impuesto	Tipo	Base	Tipo Factor	Tasa o Cuota	Importe
IVA	Traslado	999.339	Tasa	8.0000%	79.947120
ISR	Retencion	999.339	Tasa	1.2500%	12.491738

Moneda:	Peso Mexicano
Forma de pago:	Transferencia electrónica de fondos (incluye SPEI)
Método de pago:	Pago en una sola exhibición

Subtotal			$ 999.34
Impuestos Trasladados	IVA	8.0000%	$ 79.95
Impuestos retenidos	ISR		$ 12.49
Total			$ 1,066.80

Sello digital del CFDI:

aJHFIPCx63c33+YGSOvx/0Gy+fBT3qwghT88LJaAVRjVWmh54wbCdvKMVu9yRmokC8doBVrz0tP61R8k1Lc0Rdp08Wf9WTSm1qiGlq6d9yB/d70lHZ8FlQkOliIUe5VrQ+davfty2CrJ8M7DZ/ymPQv9XwhLKOUxg+crjPWfZyCRUxLbms4zB6bOqpn80k89USuKI63Qz9t3g/s+aj4WSW2YozuHcY/h/0wDEMWwt4AY/DyKHK85i+3HeEgya2FEFxI2xghgnlIP2Culo5p+9bpyX6D+z7FCaiRJpkIDxjozbEdlipzdMgO9YMOcX2/YRh8CMRvWHNGjlz0cypzRsQ==

Sello digital del SAT:

MCLQeBH05yQplb880xm+kNuuzcvYCCyblNI8wleN9Xw+hEoxELRvPGQEI3Sj5veYTtMZV07hsqLrJvn5JRgqB3eiqD/MRH0LT7OFzSgohN4A7z2do6R+CukKzZmtucgRvqpMqe6toTKHwSvU69Ea9js3Vw5RBUAwHI8KFHKoKfLD+ts796Eplo6/92ogGY+bFjqRy5XLgFyXq9yaSz5/zZaOX2ZBph7QqsikwzFKowG0gOLvk+OGbSaYLfyAo5Keq3ylc5RSWBvcmtDGDpjRsASD2EMuLAu/NNnuGH/rJ4kiJ9xZon/kAxYq31TeWKwdq/baDVlcsYhh2+4LCGgbfA==

Cadena Original del complemento de certificación digital del SAT:

||1.1|530258DA-8BA5-4370-A973-A45558C622D8|2023-02-08T15:25:36|STA0903206B9|aJHFIPCx63c33+YGSOvx/0Gy+fBT3qwghT88LJaAVRjVWmh54wbCdvKMVu9yRmokC8doBVrz0tP61R8k1Lc0Rdp08Wf9WTSm1qiGlq6d9yB/d70lHZ8FlQkOliIUe5VrQ+davfty2CrJ8M7DZ/ymPQv9XwhLKOUxg+crjPWfZyCRUxLbms4zB6bOqpn80k89USuKI63Qz9t3g/s+aj4WSW2YozuHcY/h/0wDEMWwt4AY/DyKHK85i+3HeEgya2FEFxI2xghgnlIP2Culo5p+9bpyX6D+z7FCaiRJpkIDxjozbEdlipzdMgO9YMOcX2/YRh8CMRvWHNGjlz0cypzRsQ==|00001000000506204896||

RFC del proveedor de certificación: STA0903206B9 Fecha y hora de certificación: 2023-02-08 15:25:36

No. de serie del certificado SAT 00001000000506204896

RFC emisor:	LEPE8606273B8	Folio fiscal:	4595AC6A-4E95-41A7-A15B-FB0946F39B45
Nombre emisor:	Elva Maria León Pino	No. de serie del CSD:	00001000000508192285
Folio:	52	Código postal, fecha y hora de emisión:	83624 2023-02-08 14:13:14
RFC receptor:	MAL840101S34	Efecto de comprobante:	Ingreso
Nombre receptor:	MUNICIPIO DE ALTAR	Régimen fiscal:	Régimen Simplificado de Confianza
Uso CFDI:	Gastos en general		

Conceptos

Clave del producto y/o servicio	No. identificación	Cantidad	Clave de unidad	Unidad	Valor unitario	Importe	Descuento	No. de pedimento	No. de cuenta predial
41121813		2	E48		3592.50	7185.00			
Descripción	PINTURA AMARILLO TRAFICO AXALTA								

Impuesto	Tipo	Base	Tipo Factor	Tasa o Cuota	Importe
IVA	Traslado	7185.00	Tasa	8.0000%	574.800000
ISR	Retencion	7185.00	Tasa	1.2500%	89.812500

Moneda:	Peso Mexicano
Forma de pago:	Transferencia electrónica de fondos (incluye SPEI)
Método de pago:	Pago en una sola exhibición

Subtotal			$ 7,185.00
Impuestos Trasladados	IVA	8.0000%	$ 574.80
Impuestos retenidos	ISR		$ 89.81
Total			$ 7,669.99

Sello digital del CFDI:

bHVLe1ziOog8vQdynej3KrYyvUloVwiiAzeE/euljUYq6WAiEvBs/hTGVQdXMUXXZNzytYcgqMChOSul6gtQiQmfBgjGdi1vyztFr4oE9Fp4GRKMDmOToFSOTtz12gmBSFsuBxKAfuVYyNnen4nq2mKSoBaCq+2LC1LtVO1lOta9NljLFpVEZ6MsrvB+TsylCKX6jPEouRf9tTCIgvIJk8BUXWzE8IayN7TZfYk/an4Nb7UQgwR7bPAYwTeL+1llBfuFtS2CwpUtztAiGk0UrGsu0Vtm+DMi5WY7AwGL6GtSMQpYLEXW6fk+D/3u0ttsntTcBp/qLJDiwNcT8HPuMw==

Sello digital del SAT:

Hr22JOhQBRFzQfu1ZX0E38NrSWyjqVl5+yDNr7tlHXDVRNT9r7xa7X6yBttpEncFFCvp2ekeifaSN3/TgL83RiQ4jo8NMq70S/Upz7vlqEDQdLYzqZdPfBWEtozRUhVK0V/OxqvDT9FjZJ9IXIZM5gXdk7YGgjqQ0tuM0goxvpEN1DBX8IeiyBIFXXwuQ05cBJ6LRM1kEGg7IrXQUQpq0WP2b/HkaIN+luF3GvuJ/+Pn8W7JfR+SpuVP7rOKGfbyFydX8IVS4ij75VxIq6IAHi6pEuil6o5nWriwYebVYJTitd57JrUNarmn5Vwhh0cNF9BDMUje0Pck+WVWy3EtJA==

Cadena Original del complemento de certificación digital del SAT:

||1.1|4595AC6A-4E95-41A7-A15B-FB0946F39B45|2023-02-08T15:23:57|STA0903206B9|bHVLe1ziOog8vQdynej3KrYyvUloVwiiAzeE/euljUYq6WAiEvBs/hTGVQdXMUXXZNzytYcgqMChOSul6gtQiQmfBgjGdi1vyztFr4oE9Fp4GRKMDmOToFSOTtz12gmBSFsuBxKAfuVYyNnen4nq2mKSoBaCq+2LC1LtVO1lOta9NljLFpVEZ6MsrvB+TsylCKX6jPEouRf9tTCIgvIJk8BUXWzE8IayN7TZfYk/an4Nb7UQgwR7bPAYwTeL+1llBfuFtS2CwpUtztAiGk0UrGsu0Vtm+DMi5WY7AwGL6GtSMQpYLEXW6fk+D/3u0ttsntTcBp/qLJDiwNcT8HPuMw==|00001000000506204896||

RFC del proveedor de certificación:	STA0903206B9	Fecha y hora de certificación:	2023-02-08 15:23:57
No. de serie del certificado SAT	00001000000506204896		