ACTA DE ENTREGA-RECEPCIÓN DE OBRA
ADMINISTRACION DIRECTA

SIENDO LAS 10.00 HORAS DEL DÍA 28 DE FEBRERO DEL 2023, EN CUMPLIMIENTO DEL ARTICULO 177 DEL REGLAMENTO DE OBRAS PUBLICAS DEL ESTADO DE SONORA, SE FORMULA LA PRESENTA ACTA PARA HACER CONSTAR LA TERMINACION, ENTREGA Y RECEPCION DE OBRA PUBLICA: **CONSTRUCCIÓN DE BAÑOS Y VESTIDORES EN CANCHA DE FUTBOL EN UNIDAD DEPORTIVA MAQUIO CLOUTHIER**, UBICADO EN CALLE CORREGIDORA ENTRE AV JOSE VASCONCELOS Y AV FRANCISCO I MADERO DE LA COLONIA BUENOS AIRES, EN LA LOCALIDAD DE ALTAR, MUNICIPIO DE ALTAR, SONORA. POR PARTE DE LAS PERSONAS QUE A CONTINUACION SE DETALLAN Y SE DIERON CITA EN LAS INSTALACIONES DE LA OBRA UBICADO EN CALLE CORREGIDORA ENTRE AV JOSE VASCONCELOS Y AV FRANCISCO I MADERO DE LA COLONIA BUENOS AIRES, EN LA LOCALIDAD DE ALTAR, DEL MUNICIPIO DE ALTAR, SONORA.

AL ACTO ASISTIERON LOS C. LUIS ANGEL VALENZUELA MENDIVIL, EN SU CARÁCTER DE PRESIDENTE MUNICIPAL; EL C. JORGE ARSENIO ESPINOZA LIMÓN EN SU CARÁCTER DE DIRECTOR DE OBRAS PÚBLICAS DEL H. AYUNTAMIENTO DE ALTAR, SONORA., COMO RESIDENTE DE OBRA, POR LOS BENEFICIARIOS LOS C. **CONSUELO SANCHEZ CASTRO** EN SU CARÁCTER DE PRESIDENTE ; C. **MARIA DE JESUS QUIROZ VALDEZ** EN SU CARÁCTER DE SECRETARIO; C. **MARGARITA SALAZAR LIRA** EN SU CARÁCTER DE TESORERO, QUE INTEGRAN ESTA ACTA DE ASAMBLEA DEL COMITÉ DE PARTICIPACIÓN SOCIAL SONORENSE, COMO TESTIGOS EL **C.P LUIS ALONSO TRASLAVIÑA MIRANDA** EN SU CARÁCTER DE CONTROLOR MUNICIPAL Y **LA L.E TANIA PRISCILA MENDEZ VALENZUELA,** SíNDICO MUNICIPAL.

D E C L A R A C I O N E S:

LA OBRA DE LA PRESENTE ACTA FUE REALIZADA BAJO LA MODALIDAD DE ADMINISTRACION DIRECTA, TAL Y COMO LO ESTABLECE ARTÍCULOS 33, FRACCION II, DE LA LEY DE OBRAS PÚBLICAS Y SERVICIOS RELACIONADOS CON LAS MISMAS PARA EL ESTADO DE SONORA.

EL H. AYUNTAMIENTO DE ALTAR, SONORA, DECLARA QUE LA EJECUCIÓN DE ESTA OBRA FUE AUTORIZADA MEDIANTE **ACTA DE SESION EXTRAORDINARIA PARA PRIORIZACION DE OBRAS DE LA JUNTA DE PARTICIPACION SOCIAL PARA EL DESARROLLO MUNICIPAL NÚMERO 01** DE FECHA **21 DE SEPTIEMBRE DEL 2022**, Y SU INVERSIÓN APROBADA SEGÚN OFICIO DE LIBERACIÓN DE LOS RECURSOS NUMERO **CECOP-PN-22-088** DE FECHA 10 DE OCTUBRE DE 2022 CON NÚM. DE OBRA: **PN-253**; CON LAS SIGUIENTES APORTACIONES: CECOP **$493,274.13** POR EL AYUNTAMIENTO **$61,659.27** POR LOS BENEFICIARIOS **$61,659.26** SUMANDO LA CANTIDAD DE **$493,274.13.**

ACTA DE ENTREGA-RECEPCIÓN DE OBRA
ADMINISTRACION DIRECTA

EL H. AYUNTAMIENTO DE ALTAR, SONORA, INDICA QUE EL MONTO TOTAL EJERCIDO SE DESCRIBE A CONTINUACIÓN:

RELACIÓN DE GASTOS GENERADOS

MANO DE OBRA	**$ 213,500.00**
MATERIALES	**$ 276,433.57**
MAQUINARIA Y EQUIPO	**$ 3,340.56**
OTROS	**$ 0.00**

OBTENIENDO UN MONTO TOTAL EJERCIDO DE **$493,274.13** (SON: CUATROCIENTOS NOVENTA Y TRES MIL DOCIENTOS SETENTA Y CUATRO PESOS 13/100 M.N.) CON IVA INCLUIDO.

LA DESCRIPCIÓN DE LOS TRABAJOS EJECUTADOS ES LA SIGUIENTE: LA OBRA CONSISTE EN LA CONSTRUCCIÓN DE BAÑOS EN LA CANCHA DE LA UNIDAD DEPORTIVA MAQUIO CLOUTHIER, QUE CONSISTE EN 19 ML DE CIMENTACIÓN, 38 M2 DE MURO, 13.80 M2 DE CONSTRUCCIÓN DE TECHO A BASE DE VIGUETA Y CASETÓN, 90 M2 DE APLANADO GRUESO Y FINO, 90 M2 DE PINTURA, INSTALACIONES ELÉCTRICAS, HIDRÁULICAS, SANITARIAS, COLOCACIÓN DE TAZAS Y LAVABOS ADEMÁS DE LA INSTALACIÓN DE TANQUE HIDRONEUMÁTICO Y TINACO. EN VESTIDORES CONSISTE DE 35.6 ML DE CIMENTACIÓN, 71.43 M2 DE MURO, 43 M2 DE CONSTRUCCIÓN DE TECHO A BASE DE VIGUETA Y CASETÓN, 170 M2 DE APLANADO GRUESO Y FINO, 140 M2 DE PINTURA, INSTALACIONES ELÉCTRICAS, INSTALACIÓN DE 3 PUERTAS, 5 VENTANAS DE 0.30 X 1 MT.

MISMOS QUE ESTAN ACORDE AL FINIQUITO DE LA OBRA: **CONSTRUCCIÓN DE BAÑOS Y VESTIDORES EN CANCHA DE FUTBOL EN UNIDAD DEPORTIVA MAQUIO CLOUTHIER**, UBICADO EN CALLE CORREGIDORA ENTRE AV JOSE VASCONCELOS Y AV FRANCISCO I MADERO DE LA COLONIA BUENOS AIRES, EN LA LOCALIDAD DE ALTAR, DEL MUNICIPIO DE ALTAR, SONORA, PRESUPUESTO Y CANTIDADES DE OBRA TERMINADA.

LA OBRA QUE NOS OCUPA TUVO UNA DURACIÓN DE: 107 DÍAS NATURALES INICIANDO EL DÍA 14 DE NOVIEMBRE DE 2022 Y CONCLUYENDO AL DÍA 28 DE FEBRERO DE 2023.

EL H. AYUNTAMIENTO DE ALTAR, SONORA, GARANTIZA HASTA POR UN AÑO LAS OBRAS EJECUTADAS POR ADMINISTRACIÓN DIRECTA.

UNA VEZ VERIFICADA LA OBRA MEDIANTE RECORRIDO DE INSPECCIÓN QUE SE LLEVÓ ACABO POR LOS FUNCIONARIOS E INTEGRANTES DEL COMITÉ DE PARTICIPACIÓN SOCIAL SONORENSE, QUE INTERVIENEN EN

ACTA DE ENTREGA-RECEPCIÓN DE OBRA
ADMINISTRACION DIRECTA

ESTA ACTA, SE CONCLUYE QUE LA OBRA ESTÁ TOTALMENTE TERMINADA Y EN CONDICIONES DE FUNCIONAMIENTO DE ACUERDO CON LA FINALIDAD Y DESTINO DE SU EJECUCIÓN. EN CONSECUENCIA, DE LO ANTERIOR, EL H. AYUNTAMIENTO DE ALTAR, SONORA HACE ENTREGA DE LA OBRA ANTES DESCRITA.

ENTREGA

EL H. AYUNTAMIENTO DE ALTAR, SONORA
REPRESENTADO POR:

EL PRESIDENTE MUNICIPAL	EL DIRECTOR DE OBRAS PÚBLICAS
LIC. LUIS ANGEL VALENZUELA MENDIVIL	C. JORGE ARSENIO ESPINOZA LIMON

Ayuntamiento de Altar Presidente Municipal
ADMINISTRACIÓN MUNICIPAL 2021-2024

EN ESTE MISMO ACTO Y CON EL FIN DE QUE LA OBRA SE PONGA EN FUNCIONAMIENTO A LA BREVEDAD, EL H. AYUNTAMIENTO DE ALTAR, SONORA HACE ENTREGA OFICIAL DE LA OBRA EN MENCIÓN, TANTO AL ORGANISMO OPERADOR COMO A LOS BENEFICIARIOS, ASÍ MISMO SE ENTREGAN LOS PLANOS CORRESPONDIENTES A LA CONSTRUCCIÓN FINAL DE LA OBRA.

RECIBE DE CONFORMIDAD

EL COMITÉ DE PARTICIPACIÓN SOCIAL SONORENSE
REPRESENTADO POR:

EL PRESIDENTE	EL SECRETARIO
Consuelo Sanchez	María Jesús Quiroz V.
C. CONSUELO SANCHEZ CASTRO	C. MA DE JESUS QUIROZ VALDEZ

EL TESORERO

Margarita SL

C. MARGARITA SALAZAR LIRA

ACTA DE ENTREGA-RECEPCIÓN DE OBRA
ADMINISTRACION DIRECTA

T E S T I G O S:

CONTRALOR MUNICIPAL	SINDICO MUNICIPAL
C.P LUIS ALONSO TRASLAVIÑA MIRANDA	L.E TANIA PRISCILA MENDEZ VALENZUELA

NO HABIENDO OTRO ASUNTO QUE TRATAR, SE DA POR CONCLUIDA LA PRESENTE ACTA DE ENTREGA–RECEPCIÓN A LAS 12:00 HORAS DEL DÍA 28 DE FEBRERO DE 2023, FIRMANDO PARA CONSTANCIA QUIENES EN ESTE ACTO INTERVIENEN.

ACTA DE SITIO

Siendo La 10:00 horas del día 28 del mes de Febrero de 2023. En las instalaciones del H. Ayuntamiento de Altar ubicado en calle Zaragoza s/n del Municipio de Altar, Sonora.

Encontrándose reunidos el ***C. Lic. Luis Ángel Valenzuela Mendivil***, Presidente Municipal; el C. C.P. Juan José Celaya Gaytán, Tesorero Municipal; C. C.P. Luis Alonso Traslaviña Miranda, Contralor Municipal, así como el C. Jorge Arsenio Espinoza Limón, Director de Obra Pública Municipal; quienes fungirán como responsables para llevar a cabo la revisión física de los trabajos relativos a la obra denominada "***CONSTRUCCION DE BAÑOS Y VESTIDORES EN CANCHA DE FUTBOL EN UNIDAD DEPORTIVA MAQUIO CLOUTHIER".***

Una vez realizada la verificación física, se desprende lo siguiente: una vez verificada la obra mediante un recorrido e inspección por las partes que intervienen, se concluye que la obra y se encuentra terminada en un 100% con cada una de las especificaciones correctamente realizadas y se da por aceptada por las partes encargadas y dar fe de la misma y se anexa posterior a esta acta de sitio las fotos correspondientes a los trabajos realizados.

Leído lo anterior y no habiendo más que agregar se da por concluida la presente diligencia a las 10:30 horas del mismo día, firmado de conformidad al calce de la misma los que en ella intervienen.

Lic. Luis Ángel Valenzuela Mendivil
Presidente Municipal

C. Jorge Arsenio Espinoza Limón
Director de Obras Públicas

C.P. Luis Alonso Traslaviña Miranda
Contralor Municipal

C.P. Juan José Celaya Gaytán
Tesorero Municipal

L.E. Beatriz Adriana Corella Celaya
Secretario del Ayuntamiento

C. Andrea Melina Medina Miquirray
Testigo

ADMINISTRACIÓN MUNICIPAL 2021-2024

AL CONTESTAR ESTE OFICIO, CITENSE LOS DATOS CONTENIDOS EL CUADRO DEL ÁNGULO SUPERIOR DERECHO

ACUERDO PARA LA EJECUCIÓN DE OBRAS POR ADMINISTRACIÓN DIRECTA

Con fundamento en los Artículos 99, 100 y 101 de la Ley de Obras Públicas y Servicios Relacionados con las Mismas para el Estado de Sonora y su Reglamento, "El H. Ayuntamiento" de Altar, emite el presente Acuerdo para ejecución de Obras por Administración Directa, de conformidad con los siguientes:

C O N S I D E R A N D O S

I.- Que el CMCOP de Altar es un órgano **Desconcentrado** creado en los términos del artículo 55 de la ley orgánica de Administración Municipal, que depende Jerárquicamente del Ayuntamiento de Altar , que en virtud de ello y de que la Ley de Obras Públicas y Servicios Relacionados con las Mismas para el Estado de Sonora y su Reglamento establecen que en el ámbito municipal es el Ayuntamiento quien está facultado para ejecutar las obras que han de llevarse a cabo a través de administración directa.

II.- Que el Consejo Estatal de Concertación para la Obra Pública del Estado de Sonora aprobó la inversión correspondiente a la Obra que ejecutará el CMCOP de Altar, que ampara el presente documento, mediante **Oficio de Liberación No. CECOP-PN-22-088** de fecha 10 de octubre de 2022 por un monto de **$508,651.11**

III.- Que el Ayuntamiento de Altar cuenta con la organización, el personal técnico, administrativo y trabajadores, así como la maquinaria y el equipo de construcción que se requiera para ejecutar por Administración Directa los trabajos a que se refiere la autorización citada en el considerando inmediato anterior.

IV.- Que se ha elaborado el proyecto, Presupuesto, Planos, Especificaciones y Programas de ejecución de la obra materia de este Acuerdo, mismos que se anexan al presente, formando parte integral del mismo.

V.- Que en virtud de que este H. Ayuntamiento cuenta con la Organización y elementos de trabajo mencionados y a fin de aprovechar debidamente dichos recursos, es conveniente y redunda en beneficio económico de la realización de la propia obra que el H. Ayuntamiento de Altar ejecute por Administración Directa la Obra que se describe en el Acuerdo Primero de este documento, por lo que ha tenido a bien emitir el siguiente:

A C U E R D O

PRIMERO.- El H. Ayuntamiento de Altar realizará durante el presente año, por Administración Directa y utilizando el personal, maquinaria y equipo de construcción con que cuenta, la ejecución de la siguiente obra: **CONSTRUCCIÓN DE BAÑOS Y VESTIDORES EN CANCHA DE FUTBOL EN UNIDAD DEPORTIVA MAQUIO CLOUTHIER.**

SEGUNDO.- Se anexa el Proyecto, Presupuesto, Especificaciones y Programa de Ejecución de la Obra, aprobados por el CMCOP formando parte del presente documento.

TERCERO.- El importe total de la obra es por la cantidad de : $456,735.30 (Son: Cuatrocientos cincuenta y seis mil setecientos treinta y cinco pesos 30/100 M.n) Mas el 8 % de I.V.A. dando un total de: $493,274.13 (Son: Cuatrocientos noventa y tres mil doscientos setenta y cuatro pesos 13/100 M.n) y el monto a ejercer durante el presente ejercicio es por: 493,274.13. (Son: Cuatrocientos noventa y tres mil doscientos setenta y cuatro pesos 13/100 M.n) Cabe aclarar que el monto de la obra se estructura de la siguiente manera: CECOP aportará $369,955.60 (Son: Trescientos sesenta y nueve mil novecientos cincuenta y cinco pesos 60/100 M.n) y "EL CMCOP"$123,318.54. (Son: Ciento veintitrés mil trescientos dieciocho pesos 54/100 M.n)

CUARTO. - Los trabajos referentes a este Acuerdo se iniciarán el día 14 de noviembre del 2022 y se concluirán el día 31 de Diciembre de 2022 de acuerdo al Programa de ejecución aprobado por CMCOP de Altar.

QUINTO.- La inversión total a que se hace referencia en el Considerando I, del presente acuerdo, es la máxima que se debe ejercer y no podrá variar, salvo que el Consejo Municipal para la Concertación de la Obra Pública autorice por escrito la modificación respectiva.

SEXTO.- El importe de la obra podrá comprender:

A) El pago a personal con carácter eventual para los trabajos realizados que integran el presupuesto mencionado en el ACUERDO SEGUNDO, que forma parte del presente documento.

B) El pago de materiales que se utilicen en la ejecución de la Obra.

C) El pago de alquiler de equipo y la maquinaria de construcción, así como los servicios de fletes, pasajes y acarreos complementarios que se requieran para la realización de los trabajos.

D) El pago de combustibles, lubricantes, estopa, llantas y mantenimiento menor del equipo y maquinaria de construcción que se utilizará en la ejecución de la obra.

SÉPTIMO.- La forma de pago y la comprobación de las erogaciones se ajustarán a las disposiciones contenidas en la Ley de Obras Públicas y Servicios Relacionados con las Mismas para el Estado de Sonora y su Reglamento.

OCTAVO.- Envíese copia del presente Acuerdo y la documentación derivada del mismo al Consejo Estatal de Concertación para la Obra Pública, a fin de dar cumplimiento a los compromisos contraídos en el Convenio para el Establecimiento y Operación del Programa Estatal de Concertación para la Obra Pública Concertada y el Acuerdo CECOP – CMCOP y demás consideraciones establecidas en la Ley Obras Públicas y Servicios Relacionados con las Mismas para el Estado de Sonora y su Reglamento.

Altar, Sonora, a 11 de octubre del 2022.

EL SECRETARIO DEL AYUNTAMIENTO	**EL PRESIDENTE MUNICIPAL**
L.E. BEATRIZ ADRIANA CORELLA CELAYA	**LIC. LUIS ANGEL VALENZUELA MENDIVIL**

Secretario Municipal
MUNICIPAL 2021-2024

Ayuntamiento de Altar
ADMINISTRACIÓN
MUNICIPAL 2021-2024

Altar, Sonora, a 06 de Julio de 2022.

LIC. CARLOS ERNESTO ZATARÁIN GONZÁLEZ
Coordinador General del CECOP. -

En atención a la solicitud recibida por el grupo de ciudadanos demandantes de la obra; con fundamento en el Convenio de Coordinación que suscribimos el H. Ayuntamiento que me honro en presidir y el CECOP, de fecha 04 de Julio del 2022, para la operación del Programa de Participación Social Sonorense para la Obra Pública Concertada 2022, me permito proponer la realización de la obra: *CONSTRUCCIÓN DE BAÑOS Y VESTIDORES EN CANCHA DE FUTBOL EN UNIDAD DEPORTIVA MAQUIO CLOUTHIER*, en la localidad de Altar de este Municipio.

Anexo a la presente los siguientes documentos.

1. **Solicitud de la Comunidad al Presidente Municipal (FET-2).**
2. **Cédula de Información Básica (FET-3).**
3. **Presupuesto de la Obra desglosado por conceptos y de Materiales (FET-4, FET-4.1, FET-4.2 y FET-4.3).**
4. **Formatos de aceptación del Municipio de la participación de la Comunidad (FET-5 y FET-5.1).**
5. **Proyecto Ejecutivo (Ubicar los conceptos a ejecutar en plano con medidas).**
6. **Programa de Ejecución de los trabajos (FET-6).**
7. **Croquis de Localización de la Obra (FET-7 y FET-8).**
8. **Finiquito de Obra (FET-9).**
9. **Fotos del lugar donde se realizará la obra.**
10. **Acta de Priorización de Obras de la Junta de Participación Social para el Desarrollo Municipal.**
11. **Acta de validación ciudadana sobre la priorización de la obra (COPLAM).**
12. **Comprobantes de aportaciones del Municipio y de los beneficiarios (FET-5 y FET-5.1). En el caso de ser en efectivo, en el caso de las obras que se realicen por Contrato, para la Aportación de los Beneficiarios y del Ayuntamiento deberán anexar copia de las fichas de depósito en la cuenta concentradora del Ayuntamiento, solo en el caso de Aportación Municipal el Tesorero podrá presentar una constancia de que se cuenta con el monto correspondiente.**
13. **Acta de la Asamblea de los beneficiarios en la que conste:**
    a) **La elección democrática de la Mesa Directiva del Comité de Participación Social.**
    b) **La aceptación de la obra, su presupuesto, proyecto y la modalidad de su aportación.**

Con la seguridad de su atenta consideración y atención procedente, le ratifico nuestro saludo y respeto.

RECIBIDO PARA
REVISION 22/SEP/2022
KAREL NAVA

Atentamente

Lic. Luis Ángel Valenzuela Mendivil
Presidente Municipal

Ayuntamiento de Altar
Presidente Municipal

ADMINISTRACIÓN
MUNICIPAL 2021-2024

DIRECCION DE APOYO
TECNICO
RECIBIDO

CONSEJO ESTATAL DE
CONCERTACIÓN PARA LA OBRA PÚBLICA
GOBIERNO DE SONORA

SONORA
TIERRA DE OPORTUNIDADES

SOLICITUD DE OBRA

Altar, Sonora a 25 de Mayo de 2022.

Formato: FET-2

Lic. Luis Ángel Valenzuela Mendivil
Presidente Municipal
Presente.-

Por este conducto hacemos de su conocimiento que somos un grupo de Ciudadanos de la Colonia Buenos Aires de la localidad Altar, de este Municipio.

Quienes tenemos interés en participar en el programa de Participación Social Sonorense, mediante el cual, queremos que se gestionen los recursos económicos del 75 % por parte del Gobierno del Estado para la realización de la obra "*CONSTRUCCIÓN DE BAÑOS Y VESTIDORES EN CANCHA DE FUTBOL EN UNIDAD DEPORTIVA MAQUIO CLOUTHIER*", Nuestra comunidad está en disposición de aportar la cantidad de: $61,659.26 (SON: Sesenta y un mil seiscientos cincuenta y nueve pesos 26/100) en Mano de Obra y Especie, para que a través del H. Ayuntamiento se ejecuten los trabajos antes descritos.

Sin más por el momento, quedamos a sus apreciables órdenes.

ATENTAMENTE

Noe Campuzano — Marisol Rabago Torres

Dayana Ordoño — JAVIER PEREZ

Maria Delpina M. — Joel Union C.

Marco A. Montevirde E. — Mari Decoachea

CONSEJO ESTATAL DE CONCERTACIÓN PARA LA OBRA PÚBLICA
GOBIERNO DE SONORA

FET-3
CÉDULA DE INFORMACIÓN BÁSICA

SONORA OPORTUNIDADES

FECHA: 15 de febrero de 2022

NOMBRE DE LA OBRA: **CONSTRUCCIÓN DE BAÑOS Y VESTIDORES EN CANCHA DE FUTBOL EN UNIDAD DEPORTIVA MAQUIO CLOUTHIER**

LOCALIDAD: Altar

MUNICIPIO: Altar

DOMICILIO: Calle Corregidora entre Av. Jose Vasconcelos y Av. Fco I Madero de la colonia Buenos Aires.

BREVE DESCRIPCIÓN DE LA OBRA: La obra consiste en la construccion de baños en la cancha del Ejido 16 de septiembre que consiste en 19 ml de cimentacion, 38 m2 de muro, 13.80 m2 de construccion de techo a base de vigueta y caseton, 90 m2 de aplanado grueso y fino, 90 m2 de pintura, instalaciones electricas, hidraulicas, sanitarias, colocacion de tazas y lavabos ademas de la instalacion de tanque hidroneumatico y tinaco. En vestidores consiste de 35.6 ml de cimentacion, 71.43 m2 de muro, 43 m2 de construccion de techo a base de vigueta y caseton, 170 m2 de aplanado grueso y fino, 140 m2 de pintura, instalaciones electricas, instalacion de 3 puertas, 5 ventanas de 0.30 x 1 mt.

	TOTAL	APORTACIONES ($)		
		CECOP	AYUNTAMIENTO	COMUNIDAD
COSTO DE LA OBRA: $	**493,274.13**	**369,955.60**	61,659.27	61,659.26

META OPERATIVA: **1 obra** **TOTAL BENEFICIARIOS:** **2000 hab.**

TIEMPO DE EJECUCIÓN: **56 DÍAS**

MODALIDAD DE EJECUCIÓN: CONTRATO ( ) ADMÓN. DIRECTA (X)

ESTRUCTURA FINANCIERA		
CECOP	AYUNTAMIENTO	COMUNIDAD
75.00%	12.50%	12.50%

APORTACIONES	EFECTIVO	MANO DE OBRA	ESPECIE
AYUNTAMIENTO		X	X
COMUNIDAD		X	X

Ayuntamiento de Altar, Sonora, Mexico, Presidente Municipal
ADMINISTRACIÓN MUNICIPAL 2021-2024

LIC. LUIS ANGEL VALENZUELA MENDIVIL
PRESIDENTE MUNICIPAL

OBRAS PUBLICAS, ESTADOS UNIDOS MEXICANOS, Altar, Sonora, Mexico
ADMINISTRACIÓN MUNICIPAL 2021-2024

C. JORGE ARSENIO ESPINOZA LIMON
TITULAR DE LA INSTANCIA MUNICIPAL RESPONSABLE (COORD. DEL CMCOP, DIRECTOR DE OBRA ...)

CONSEJO ESTATAL DE CONCERTACIÓN PARA LA OBRA PÚBLICA
GOBIERNO DE SONORA

SONORA OPORTUNIDADES

FET-4.1

RELACIÓN DE CONCEPTOS DE TRABAJO Y LAS CANTIDADES QUE SE EJECUTARÁN EN OBRA POR ADMINISTRACIÓN DIRECTA

NOMBRE DE LA OBRA: CONSTRUCCION DE BAÑOS Y VESTIDORES EN CANCHA DE FUTBOL EN UNIDAD DEPORTIVA MAQUIO CLOUTHIER

UBICACIÓN: Calle Corregidora entre Av. Jose Vasconcelos y Av. Fco I Madero de la colonia Buenos Aires.

LOCALIDAD: Altar — Altar

CLAVE	DESCRIPCIÓN DEL CONCEPTO	UNIDAD	CANTIDAD	P.U.	TOTAL
PR01	LIMPIA, TRAZO Y NIVELACION DEL TERRENO (AREA DE EDIFICIOS)	M2	100.00	14.00	$ 1,400.00
PR02	EXCAVACION A MANO EN TERRENO TIPO "B", INVESTIGADO EN OBRA, CUALQUIER PROFUNDIDAD, INCLUYE AFLOJE, EXTRACCION, AMACICE DE PLANTILLA Y AFINE DE TALUDES MEDIDA EN BANCO	M3	18.09	284.00	$ 5,137.56
PR03	CONSTRUCCION DE PLANTILLA DE 5 CM. DE ESPESOR CON CONCRETO HIDRULICO SENCILLO INCLUYE; CURADO Y TODO LO NECESARIO PARA SU EJECUCION.	M2	32.76	145.95	$ 4,781.32
PR04	ZAPATA CORRIDA DE 0.60M DE ANCHO, 0.15 M DE ESPESOR, CONCRETO F'C= 250 KG/CM2 H EN O. T.M.A. 3/4" REFORZADO CON ARMEX DESTENDIDO, CIMBRA COMÚN HABILITADO Y ARMADO DE ACERO, COLADO, VIBRADO, CURADO Y DES CIMBRA, INCLUYE, GANCHOS Y DESPERDICIOS	ML	54.60	410.36	$ 22,405.66
PR05	MURETE DE ENRASE EN CIMENTACION DE BLOCK 15X20X40 CM. RELLENO DE CONCRETO H. EN O. F'C= 150 KG/CM2, T.M.A. 3/4", ASENTADO CON MORTERO CEMENTO ARENA 1:5 DE 15 CM. DE ESPESOR CON JUNTAS NO MAYORES A 1.5 CMS.	M2	21.80	345.25	$ 7,526.45
PR06	CADENA DE DESPLANTE DE 15x20 CM, CONCRETO F'C=200 KG/CM2 TMA 3/4" H. EN O., ARMADA CON ARMEX 15X20-4. INCLUYE: CIMBRA APARENTE, ARMADO, COLADO Y DESCIMBRA.	ML	54.60	315.22	$ 17,211.01
PR07	SUMINISTRO, RELLENO Y COMPACTADO CON MATERIAL INERTE, CON PLACA VIBRATORIA, EN CAPAS DE 20 CM DE ESPESOR AL 90% PROCTOR, MEDIR COMPACTO, INCLUYE: HUMECTACION Y ACARREO LIBRE A 20.00 M EN CARRETILLA	M3	8.66	412.00	$ 3,567.92
PR08	CONSTRUCCION DE MURO DE BLOCK COMUN 15.20.40 ASENTADO CON MORTERO CEMENTO ARENA PLOMEADO BOQUILLA MAXIMA DE 2.5 CM.INCLUYE; ANDAMIOS, NIVELADO, HERRAMIENTA, MATERIALES ACARREOS ASI COMO TODO LO NECESARIO PARA SU CORRECTA EJECUCION.	M2	109.43	405.00	$ 44,319.15

CONSEJO ESTATAL DE CONCERTACIÓN PARA LA OBRA PÚBLICA
GOBIERNO DE SONORA

SONORA OPORTUNIDADES

FET-4.1

RELACIÓN DE CONCEPTOS DE TRABAJO Y LAS CANTIDADES QUE SE EJECUTARÁN EN OBRA POR ADMINISTRACIÓN DIRECTA

NOMBRE DE LA OBRA: CONSTRUCCIÓN DE BAÑOS Y VESTIDORES EN CANCHA DE FUTBOL EN UNIDAD DEPORTIVA MAQUIO CLOUTHIER

UBICACIÓN: Calle Corregidora entre Av. Jose Vasconcelos y Av. Fco I Madero de la colonia Buenos Aires.

LOCALIDAD: Altar Altar

CLAVE	DESCRIPCIÓN DEL CONCEPTO	UNIDAD	CANTIDAD	P.U.	TOTAL
PR09	CASTILLO DE 15x15 CM. DE CONCRETO F'C=200 KG/CM2, T.M.A. 3/4", H. EN O., ARMADO CON ARMEX 15X15-4 INCLUYE: CIMBRA APARENTE, ARMADO, CRUCES DE VARILLA, COLADO Y DESCIMBRA, GANCHOS, TRASLAPES, DESPERDICIOS Y ANCLAJE A ZAPATA Y LOSA. ALTURA HASTA 3.00m.	ML	51.20	360.00	$ 18,432.00
PR10	CADENA DE CERRAMIENTO DE 15x20 CM, CONCRETO F'C=200 KG/CM2 TMA 3/4" H. EN O., ARMADA CON ARMEX 15X20-4. INCLUYE: CIMBRA APARENTE, ARMADO, COLADO Y DESCIMBRA.	ML	54.60	390.00	$ 21,294.00
PR11	PISO DE 10 CM. DE ESPESOR, DE CONCRETO F'C=150 KG/CM2, T.M.A. 3/4", H. EN O., COLADO EN LOSAS DE 3.06x2.66 M. JUNTAS FRIAS CON VOLTEADOR, ACABADO RUSTICO, INCLUYE: APISONADO, NIVELACION DE SUPERFICIE, VOLTEADOR EN TODO SU PERIMETRO Y JUNTAS FRIAS.	M2	45.00	428.00	$ 19,260.00
PR12	CONSTRUCCION DE TECHO A BASE DE VIGUETA Y CASETON DE POLIURETANO INCLUYE: LOSA DE COMPRESION DE 5 CM. REFORZADA CON MALLA ELECTROSOLDADA, CIMBRA, MADRINAS, CORTALOSA ASI COMO TODO LO NECESARIO PARA SU CORRECTA EJECUCION.	M2	56.80	1,131.00	$ 64,240.80
PR13	CONSTRUCCION DE SOBRETECHO EN LOSA PARA DAR NIVEL PLUVIAL INCLUYE: MATERIALES, MANO DE OBRA, HERRAMIENTA, Y TODO LO CORRECTO PARA SU CORRECTA EJECUCION.	M2	56.80	253.00	$ 14,370.40
PR14	IMPERMEABILIZACION DE LOSA CON IMPERMEABILIZANTE IMPAC O SIMILAR REFORZADA CON MEMBRANA TRES MANOS DE IMPERMEABILIZANTE INCLUYE PREPARACION DE LA SUPERFICIE Y TODO LO NECESARIO PARA SU CORRECTA EJECUCION.	M2	56.80	145.00	$ 8,236.00

CONSEJO ESTATAL DE CONCERTACIÓN PARA LA OBRA PÚBLICA
GOBIERNO DE SONORA

SONORA

FET-4.1

RELACIÓN DE CONCEPTOS DE TRABAJO Y LAS CANTIDADES QUE SE EJECUTARÁN EN OBRA POR ADMINISTRACIÓN DIRECTA

NOMBRE DE LA OBRA: CONSTRUCCIÓN DE BAÑOS Y VESTIDORES EN CANCHA DE FUTBOL EN UNIDAD DEPORTIVA MAQUIO CLOUTHIER

UBICACIÓN: Calle Corregidora entre Av. Jose Vasconcelos y Av. Fco I Madero de la colonia Buenos Aires.

LOCALIDAD: Altar Altar

CLAVE	DESCRIPCIÓN DEL CONCEPTO	UNIDAD	CANTIDAD	P.U.	TOTAL
PR15	SUMINISTRO Y COLOCACION DE PISOS DE CERAMICA MARCA PORCELANITE O SIMILAR PEGADO CON AHESIVO BLANCO. INCLUYE; EMBOQUILLADOR, ZOCLO, MATERIALES, MANO DE OBRA, PREPARACION DE LA SUPERFICIE Y TODO LO NECESARIO PARA SU CORRECTA EJECUCION.	M2	43.00	450.00	$ 19,350.00
PR16	APLANADO DE MEZCLA EN MUROS, A BASE DE MORTERO ARENA 1:4, 10 % CEMENTO. DE 2 CM DE ESPESOR PROMEDIO, A PLOMO Y REGLA, EN GRUESO, INCLUYE: PERFILADO DE ARISTAS Y REMATE CON VOLTEADOR EN COLUMNAS, TRABES Y CURADO CON AGUA DE REPELLADO. ALTURA HASTA 3.00m.	M2	260.00	176.66	$ 45,931.60
PR17	APLANADO DE MEZCLA EN MUROS ACABADO FINO, A BASE DE MORTERO ARENA, DE 1 CM. DE ESPESOR PROMEDIO, A PLOMO, REMATE CON VOLTEADOR EN COLUMNAS, TRABES Y CURADO CON AGUA DE REPELLADO. ALTURA HASTA 3.00m.	M2	230.00	93.65	$ 21,539.50
PR18	SUMINISTRO Y APLICACION DE PINTURA PARA MUROS INTERIORES Y EXTERIORES COLOR BLANCO DE LA MARCA OSEL PLATA O SIMILAR EN CALIDAD, INCLUYE PREPARACION DE LA SUPERFICIE A BASE DE RASPADO, RESANES, APLICACION DE SELLADOR Y 2 MANOS DE PINTURA INCLUYE MATERIALES DE CONSUMO, DESPERDICIOS, ANDAMIOS HERRAMIENTAS Y MANO DE OBRA.	M2	230.00	55.00	$ 12,650.00

CONSEJO ESTATAL DE CONCERTACIÓN PARA LA OBRA PÚBLICA
GOBIERNO SONORA

SONORA OPORTUNIDADES

FET-4.1

RELACIÓN DE CONCEPTOS DE TRABAJO Y LAS CANTIDADES QUE SE EJECUTARÁN EN OBRA POR ADMINISTRACIÓN DIRECTA

NOMBRE DE LA OBRA: CONSTRUCCIÓN DE BAÑOS Y VESTIDORES EN CANCHA DE FUTBOL EN UNIDAD DEPORTIVA MAQUIO CLOUTHIER

UBICACIÓN: Calle Corregidora entre Av. Jose Vasconcelos y Av. Fco I Madero de la colonia Buenos Aires.

LOCALIDAD: Altar Altar

CLAVE	DESCRIPCIÓN DEL CONCEPTO	UNIDAD	CANTIDAD	P.U.	TOTAL
PR19	REGISTRO SANITARIO DE 40x60x60 CM. MEDIDAS INTERIORES, A BASE DE FIRME DE CONCRETO F'C=150 KG/CM2, T.M.A. 3/4", H. EN O., DE 6 CM. DE ESPESOR, MURO DE BLOCK 15X20X40, JUNTEADO CON MORTERO CEM-ARENA 1:5, APLANADO PULIDO CON MORTERO CEMENTO ARENA 1:5 EN INTERIORES, MARCO Y CONTRAMARCO DE ANGULO Y TAPA DE CONCRETO F'C=150KG/CM2 DE 5 CM. DE ESPESOR REFORZADO CON CON ELECTROMALLA 6x6-10/10 INCLUYE EXCAVACION, MATERIAL, HERRAMIENTA Y MANO DE OBRA.	PZA	1.00	2,876.54	$ 2,876.54
PR20	SUMINISTRO Y COLOCACION DE VENTANA METALICA 1 SECCION CORREDIZA DE 0.30 X 0.80 MTS, ACABADO EN 1 MANO DE BASE ANTICORROSIVA Y 2 MANOS DE PINTURA, INCLUYE: HERRAMIENTAS, MATERIALES, MANO DE OBRA Y TODO LO NECESARIO PARA SU CORRECTA INSTALACION.	PZA	7.00	1,587.00	$ 11,109.00
PR21	SUMINISTRO Y COLOCACION DE PUERTA METALICA DE 2 X 0.90 MTS A BASE DE PERFILERIA Y DUELA, ACABADO EN 1 MANO DE BASE ANTICORROSIVA Y 2 MANOS DE PINTURA, INCLUYE: HERRAMIENTAS, MATERIALES, MANO DE OBRA Y TODO LO NECESARIO PARA SU CORRECTA INSTALACION.	PZA	5.00	5,500.00	$ 27,500.00
PR22	SUMINISTRO Y COLOCACION DE PUERTA METALICA DE 2 X 1.20 MTS A BASE DE PERFILERIA Y DUELA, ACABADO EN 1 MANO DE BASE ANTICORROSIVA Y 2 MANOS DE PINTURA, INCLUYE: HERRAMIENTAS, MATERIALES, MANO DE OBRA Y TODO LO NECESARIO PARA SU CORRECTA INSTALACION.	PZA	1.00	6,200.00	$ 6,200.00
PR23	APLICACIÓN DE YESO EN LOSA ACABADO PULIDO INCLUYE; ANDAMIOS, MATERIALES, MANO DE OBRA Y TODO LO NECESARIO PARA SU CORRECTA EJECUCION.	M2	45.00	252.00	$ 11,340.00

CONSEJO ESTATAL DE CONCERTACIÓN PARA LA OBRA PÚBLICA
GOBIERNO SONORA

SONORA

FET-4.1

RELACIÓN DE CONCEPTOS DE TRABAJO Y LAS CANTIDADES QUE SE EJECUTARÁN EN OBRA POR ADMINISTRACIÓN DIRECTA

NOMBRE DE LA OBRA: CONSTRUCCIÓN DE BAÑOS Y VESTIDORES EN CANCHA DE FUTBOL EN UNIDAD DEPORTIVA MAQUIO CLOUTHIER

UBICACIÓN: Calle Corregidora entre Av. Jose Vasconcelos y Av. Fco I Madero de la colonia Buenos Aires.

LOCALIDAD: Altar — Altar

CLAVE	DESCRIPCIÓN DEL CONCEPTO	UNIDAD	CANTIDAD	P.U.	TOTAL
PR24	CONSTRUCCION DE BANQUETAS DE 10 CM. DE ESPESOR, DE CONCRETO F'C=150 KG/CM2, T.M.A. 3/4", H. EN O., CONSTRUCCION DE DENTELLON DE BLOCK, RELLENOS COMPACTADOS, COLADO EN LOSAS DE 3.06x2.66 M. JUNTAS FRIAS CON VOLTEADOR, ACABADO PULIDO Y RAYADO CON BROCHA DE CERDA EN FORMA RECTA, INCLUYE: APISONADO, NIVELACION DE SUPERFICIE, VOLTEADOR EN TODO SU PERIMETRO Y JUNTAS FRIAS.	M2	46.28	566.00	$ 26,194.48
PR25	RAMALEO HIDRAULICO PARA MUEBLE SANITARIO, LAVABO, MINGITORIO A BASE DE TUBO DE PVC 1/2", INCLUYE SUMINISTRO, PIEZAS (CODOS,TEES, ETC.) RANURAS, TENDIDO, RESANES Y PRUEBA HIDROSTATICA, (JJ)	SAL	4.00	850.00	$ 3,400.00
PR26	RAMALEO SANITARIO A BASE DE TUBO DE PVC SANITARIO DE 4" DE DIAM. MARCA DURALON, INCLUYE SUMINISTRO, EXCAVACION, TENDIDO, PIEZAS (CODOS, TEES, TAPON REGISTRO, ETC.) RELLENOS Y PRUEBAS. (JJ)	SAL	2.00	630.00	$ 1,260.00
PR27	RAMALEO SANITARIO A BASE DE TUBO DE PVC SANITARIO DE 2" DE DIAM. MARCA DURALON, INCLUYE SUMINISTRO, EXCAVACION, TENDIDO, PIEZAS (CODOS, TEES, ETC.) RELLENOS Y PRUEBAS. (JJ)	SAL	2.00	520.00	$ 1,040.00
PR28	LAVABO DE CERAMICA COLOR BLANCO, MARCA Y MODELO ECONOMICO, INCLUYE: SUMINISTRO, COLOCACION, LLAVE DE CONTROL, LLAVE INDIVIDUAL, MANGUERA DE ALIMENTACION DE PLASTICO REFORZADO, CESPOL DE LATON CROMADO, MATERIAL, HERRAMIENTA Y MANO DE OBRA. (EB)	PZA	2.00	1,850.00	$ 3,700.00
PR29	W.C. BLANCO MARCA Y MODELO ECONOMICO, INCLUYE: VALVULA DE TANQUE BAJO, CUELLO DE CERA, PIJAS, LLAVE DE CONTROL, MANGUERA DE ALIMENTACION DE PLASTICO REFORZADO, ASIENTO MARCA VICAR, MODELO PRIMIER, SUMINISTRO Y COLOCACION, MATERIAL, HERRAMIENTA Y MANO DE OBRA. (EB)	PZA	2.00	2,230.00	$ 4,460.00

CONSEJO ESTATAL DE CONCERTACIÓN PARA LA OBRA PÚBLICA
GOBIERNO DE SONORA

SONORA

FET-4.1

RELACIÓN DE CONCEPTOS DE TRABAJO Y LAS CANTIDADES QUE SE EJECUTARÁN EN OBRA POR ADMINISTRACIÓN DIRECTA

NOMBRE DE LA OBRA: CONSTRUCCIÓN DE BAÑOS Y VESTIDORES EN CANCHA DE FUTBOL EN UNIDAD DEPORTIVA MAQUIO CLOUTHIER

UBICACIÓN: Calle Corregidora entre Av. Jose Vasconcelos y Av. Fco I Madero de la colonia Buenos Aires.

LOCALIDAD: Altar Altar

CLAVE	DESCRIPCIÓN DEL CONCEPTO	UNIDAD	CANTIDAD	P.U.	TOTAL
PR31	SALIDA PARA APAGADOR SENCILLO CON CAJA DE LAMINA DE 2"x4", MANGUERA NEGRA DE 1/2", CABLES DE COBRE #12 AWG CON AISLAMIENTO THW-LS, MARCA CONDULAC, INDIANA WIRE O EQUIVALENTE, QUE CUMPLA CON LAS NORMAS NOM-063-SCFI, NMX-J-010,NMX-J-093,NMX-J-472, NMX-J-474 Y CERTIFICACION ANCE, CODIGO DE COLORES INDICADOS EN PLANOS, CINTA AISLANTE CON RETARDADOR DE FLAMA MCA. 3M MODELO TEMFLEX O EQUIVALENTE, INCLUYE: RANURAS, RESANES, MATERIALES, HERRAMIENTA Y MANO DE OBRA, (JJ)	SAL	3.00	520.00	$ 1,560.00
PR32	SALIDA PARA APAGADOR DOBLE CON CAJA DE LAMINA DE 2"x4", TMANGUERA NEGRA DE 1/2", CABLES DE COBRE #12 AWG CON AISLAMIENTO THW-LS, MARCA CONDULAC, INDIANA WIRE O EQUIVALENTE, QUE CUMPLA CON LAS NORMAS NOM-063-SCFI, NMX-J-010,NMX-J-093,NMX-J-472, NMX-J-474 Y CERTIFICACION ANCE, CODIGO DE COLORES INDICADOS EN PLANOS, CINTA AISLANTE CON RETARDADOR DE FLAMA MCA. 3M MODELO TEMFLEX O EQUIVALENTE, INCLUYE: RANURAS, RESANES, MATERIALES, HERRAMIENTA Y MANO DE OBRA, (JJ)	SAL	3.00	520.00	$ 1,560.00
PR33	SALIDA PARA ALUMBRADO, CON CAJA EXAGONAL DE LAMINA 4"x4", MANGUERA NEGRA DE 1/2", CABLES DE COBRE #12 AWG CON AISLAMIENTO THW-LS, MARCA CONDULAC, INDIANA WIRE O EQUIVALENTE, QUE CUMPLA CON LAS NORMAS NOM-063-SCFI, NMX-J-010,NMX-J-093,NMX-J-472, NMX-J-474 Y CERTIFICACION ANCE, CODIGO DE COLORES INDICADOS EN PLANOS, CINTA AISLANTE CON RETARDADOR DE FLAMA MCA. 3M MODELO TEMFLEX O EQUIVALENTE, INCLUYE: MATERIALES, HERRAMIENTA Y MANO DE OBRA, (JJ)	SAL	12.00	520.00	$ 6,240.00

CONSEJO ESTATAL DE CONCERTACIÓN PARA LA OBRA PÚBLICA
GOBIERNO DE SONORA

SONORA OPORTUNIDADES

FET-4.1

RELACIÓN DE CONCEPTOS DE TRABAJO Y LAS CANTIDADES QUE SE EJECUTARÁN EN OBRA POR ADMINISTRACIÓN DIRECTA

NOMBRE DE LA OBRA: CONSTRUCCIÓN DE BAÑOS Y VESTIDORES EN CANCHA DE FUTBOL EN UNIDAD DEPORTIVA MAQUIO CLOUTHIER

UBICACIÓN: Calle Corregidora entre Av. Jose Vasconcelos y Av. Fco I Madero de la colonia Buenos Aires.

LOCALIDAD: Altar Altar

CLAVE	DESCRIPCIÓN DEL CONCEPTO	UNIDAD	CANTIDAD	P.U.	TOTAL
PR34	SALIDA PARA CONTACTO 110 V. MONOFASICO POLARIZADO DUPLEX, A BASE DE MANGUERA NEGRA 1/2", CABLES DE COBRE #10 Y #12 AWG CON AISLAMIENTO THW-LS, MARCA CONDULAC, INDIANA WIRE O EQUIVALENTE, QUE CUMPLA CON LAS NORMAS NOM-063-SCFI, NMX-J-010,NMX-J-093,NMX-J-472, NMX-J-474 Y CERTIFICACION ANCE, CODIGO DE COLORES INDICADOS EN PLANOS, CINTA AISLANTE CON RETARDADOR DE FLAMA MCA. 3M MODELO TEMFLEX O EQUIVALENTE, INCLUYE: CAJA RECTANGULAR DE LAMINA 2"x4", RANURAS, RESANES, MATERIALES, HERRAMIENTA Y MANO DE OBRA, (JJ)	SAL	13.00	520.00	$ 6,760.00
PR35	CENTRO DE CARGA QO-D2, MARCA SQUARE-D MONOFASICO QOD2, 50 AMPERES, 2 INTERRUPTORES TERMOMAGNETICO DE 1 POLO DE 15 A 50AMPERES, MARCA SQUARE-D O SIMILARINCLUYE: SUMINISTRO, COLOCACION Y CONEXIONES. (EB)	PZA	2.00	1,300.00	$ 2,600.00
PR36	SUMINISTRO Y COLOCACION DE RAMALEO HIDRAULICO PARA EQUIPO HIDRONEUMATICO A BASE DE TUBERIA PVC DE 1/2", 3/4" Y 1" INCLUYE: MATERIALES, HERRAMIENTAS, PIEZAS ESPECIALES, MANO DE OBRA Y TODO LO NECESARIO PARA SU CORRECTA COLOCACION	SAL	1.00	1,950.00	$ 1,950.00
PR37	SUMINISTRO E INSTALACIÓN DE BOMBA P/AGUA CENTRIFUGA 1HP, INCLUYE MATERIALES, CABLEADO, MANO DE OBRA Y TODO LO RELACIONADO PARA SU CORRECTA EJECUCIÓN.	EQUIPO	1.00	$ 5,500.00	$ 5,500.00
PR38	SUMINISTRO E INSTALACÓN DE TANQUE ALMACENAMIENTO AGUA POTABLE CON FLOTADOR 750 LTS TRICAPA SOBRE ESTRUCTURA DE METAL, INCLUYE MATERIALES, MANO DE OBRA Y TODO LO RELACIONADO PARA SU CORRECTA EJECUCIÓN.	EQUIPO	1.00	$ 3,200.00	$ 3,200.00

CONSEJO ESTATAL DE CONCERTACIÓN PARA LA OBRA PÚBLICA
GOBIERNO DE SONORA

SONORA OPORTUNIDADES

FET-4.1

RELACIÓN DE CONCEPTOS DE TRABAJO Y LAS CANTIDADES QUE SE EJECUTARÁN EN OBRA POR ADMINISTRACIÓN DIRECTA

NOMBRE DE LA OBRA: CONSTRUCCION DE BAÑOS Y VESTIDORES EN CANCHA DE FUTBOL EN UNIDAD DEPORTIVA MAQUIO CLOUTHIER

UBICACIÓN: Calle Corregidora entre Av. Jose Vasconcelos y Av. Fco I Madero de la colonia Buenos Aires.

LOCALIDAD: Altar — Altar

CLAVE	DESCRIPCIÓN DEL CONCEPTO	UNIDAD	CANTIDAD	P.U.	TOTAL
PR39	CONEXIÓN DOMICILIARIA (SILLETA Y CODO PVC).INCLUYE: INSTALACIÓN, CONEXIÓN DE 4" DE DIÁMETRO A TUBO DE PVC ALCANTARILLADO DE 8" DE DIÁMETRO, MANO DE OBRA, EQUIPO, HERRAMIENTA Y TODO LO NECESARIO PARA SU CORRECTA EJECUCIÓN.	LOTE	1.00	$ 2,600.00	$ 2,600.00
PR40	CONEXIÓN HIDRAULICA DOMICILIARIA (TOMA HIDRAULICA 4").INCLUYE: INSTALACIÓN, CONEXIÓN DE TOMA DE 4" DE DIÁMETRO MANGUETRA NEGRA DE 1/2" DE DIÁMETRO, MANO DE OBRA, EQUIPO, HERRAMIENTA Y TODO LO NECESARIO PARA SU CORRECTA EJECUCIÓN.	LOTE	1.00	$ 2,200.00	$ 2,200.00
PR40	MURETE DE ENRASE PARA BANCA EN INTERIOR DE BLOCK 15X20X40 CM. RELLENO DE CONCRETO H. EN O. FC=150 KG/CM2 T.M.A 3/4, ASENTADO CON MORTERO CEMENTO ARENA 1:5 DE 15 CM . DE ESPESOR CON JUNTAS NO MAYORES A 1.5 CMS	M2	6.80	$ 345.25	$ 2,347.70
PR41	LIMPIEZA GENERAL DURANTE EL PROCESO DE EJECUCION DE LA MISMA, Y RETIRO FUERA DE OBRA CON EQUIPO MECANICO ASI COMO TODO LO NECESARIO PARA SU CORRECRTA EJECUCION.	LOTE	1.00	6,023.04	$ 6,023.04
				TOTAL	493,274.13

PRESIDENTE MUNICIPAL

LIC. LUIS ANGEL VALENZUELA MENDIVIL

Ayuntamiento de Altar — ADMINISTRACIÓN MUNICIPAL 2021-2024

DIRECTOR DE OBRAS

C. JORGE ARSENIO ESPINOZA LIMON

ADMINISTRACION MUNICIPAL 2021-2024

CONSEJO ESTATAL DE CONCERTACIÓN PARA LA OBRA PÚBLICA
GOBIERNO DE SONORA

FET-4

PRESUPUESTO DE OBRA POR ADMINISTRACIÓN DIRECTA

SONORA

NOMBRE DE LA OBRA: CONSTRUCCIÓN DE BAÑOS Y VESTIDORES EN CANCHA DE FUTBOL EN UNIDAD DEPORTIVA MAQUIO CLOUTHIER

UBICACIÓN: Calle Corregidora entre Av. Jose Vasconcelos y Av. Fco I Madero de la colonia Buenos Aires.

LOCALIDAD: Altar **MUNICIPIO:** Altar

CLAVE	DESCRIPCIÓN DEL CONCEPTO	UNIDAD	CANTIDAD	PRECIO UNITARIO	IMPORTE ($)
MATERIALES					
PR01	Malla para zapata extendida	Pza	11	278.39	$3,062.29
PR02	Varilla Corrugada 3/8"	Tramo	8	280.33	$2,242.64
PR03	Castillos Formados de 15x20 cms x 6 mts 4 lados	pza	28	294.77	$8,253.56
PR04	Cemento gris campana 50 kgs	Saco	200	324.07	$64,814.00
PR05	Cemento mortero saco 25 kgs	Saco	115	142.67	$16,407.05
PR06	Block concreto 15x20x40 cms	Pza	1,760	18.52	$32,595.20
PR07	Yeso mocuzari 40 kgs	Saco	19	142.86	$2,714.34
PR08	Bovedilla Poliestileno 1.22 X 0.61 10 Cms Alto	Pza	34	117.93	$4,009.62
PR09	Vigueta pretensada 5 mts	Pza	14	857.09	$11,999.26
PR10	Vigueta pretensada 4.6 mts	Pza	4	857.09	$3,428.36
PR11	Malla Electrosoldada 6-6/10-10	M2	145	37.30	$5,408.50
PR12	Pintura vinilica	Cubeta	4	1,152.78	$4,611.12
PR13	Rodillo 1 1/4 para pintar	Pza	8	49.54	$396.32
PR14	Brocha 3 " para pintar	Pza	6	32.98	$197.88
PR15	Charola poprta pintura	Pza	6	27.94	$167.64
PR16	Vitropiso 33x33	M2	51	128.89	$6,573.39
PR17	Pegaazulejo	Saco	21	97.09	$2,038.89
PR18	Separador de azulejos 1/4	Bolsa	4	37.11	$148.44
PR19	Emboquillador	Caja	3	177.78	$533.34
PR20	Taza redonda ceramica blanca	Pza	2	1,857.27	$3,714.54
PR21	Asiento sanitario blanco	Pza	2	128.37	$256.74
PR22	Cuello de cera	Pza	2	24.42	$48.84
PR23	Llave Angular 1/2	Pza	4	63.40	$253.60
PR24	Manguera vinilo Baño	Pza	2	74.61	$149.22
PR25	Lavabo blanco economico	Pza	2	846.89	$1,693.78
PR26	Mezcladora lavabo	Pza	2	263.41	$526.82
PR27	Cespol flexible lavabo	Pza	2	48.67	$97.34
PR28	Manguera vinilo lavabo	Pza	2	156.90	$313.80
PR29	Empaque angie	Pza	2	9.26	$18.52
PR30	Conector macho pvc 1/2	Pza	6	3.84	$23.04
PR31	Codo pvc 1/2	Pza	16	2.56	$40.96
PR32	Tee pvc 1/2	Pza	8	6.42	$51.36
PR33	Tubo pvc 1/2	Tramo	5	103.16	$515.80
PR34	Tubo pvc sanitario 4"	Tramo	5	362.67	$1,813.35
PR35	Codo pvc sanitario 4"	Pza	4	26.85	$107.40
PR36	Cople pvc sanitario 4"	Pza	2	18.78	$37.56
PR37	Tubo pvc sanitario 2"	Pza	1	154.29	$154.29
PR38	Codo pvc sanitario 2"	Pza	4	8.40	$33.60
PR39	Tee pvc sanitario 4"	Pza	2	36.97	$73.94
PR40	Reduccion de Pvc Sanitario de 4-2" Pvc	Pza	2	16.01	$32.02
PR41	Pegamento pvc	Lt	1	407.41	$407.41
PR42	Arena cribada	M3	24	268.52	$6,444.48
PR43	Grava 3/4	M3	12	252.41	$3,028.92
PR44	Clavo comun 2 1/2 "	Kg	6	51.48	$308.88

CONSEJO ESTATAL DE CONCERTACIÓN PARA LA OBRA PÚBLICA
GOBIERNO DE SONORA

FET-4

PRESUPUESTO DE OBRA POR ADMINISTRACIÓN DIRECTA

SONORA

NOMBRE DE LA OBRA: CONSTRUCCIÓN DE BAÑOS Y VESTIDORES EN CANCHA DE FUTBOL EN UNIDAD DEPORTIVA MAQUIO CLOUTHIER

UBICACIÓN: Calle Corregidora entre Av. Jose Vasconcelos y Av. Fco I Madero de la colonia Buenos Aires.

LOCALIDAD: Altar **MUNICIPIO:** Altar

CLAVE	DESCRIPCIÓN DEL CONCEPTO	UNIDAD	CANTIDAD	PRECIO UNITARIO	IMPORTE ($)
PR45	Clavo concreto 2 1/2 "	Kg	3	85.20	$255.60
PR46	Alambre recocido	Kg	16	48.39	$774.24
PR47	Puerta metalica de perfil y duela 2 x 0.80 mts	Pza	5	4,629.00	$23,145.00
PR48	Ventana Metalica 0.30 x 0.80 mts	Pza	7	1,192.22	$8,345.54
PR49	Caja Exagonal	Pza	12	21.38	$256.56
PR50	Caja Chalupa	Pza	15	20.62	$309.30
PR51	Centro de carga 2 unidades	Pza	2	268.82	$537.64
PR52	Interruptor Termomagnetico	Pza	4	188.49	$753.96
PR53	Roseta ceramica	Pza	12	18.52	$222.24
PR54	Apagador Sencillo	Pza	3	27.78	$83.34
PR55	Apagador doble	Pza	2	46.30	$92.60
PR56	Contacto Monofasico Duplex 110 V	Pza	13	34.48	$448.24
PR57	Cable electrico #12	Ml	240	13.43	$3,223.20
PR58	Mangueran negra 1/2"	Ml	140	6.62	$926.80
PR59	Tierra para relleno	M3	7	209.44	$1,466.08
PR60	Impermeabilizante elastomerico fibratado 7 años	Cubeta	3	1,429.39	$4,288.17
PR61	Angulo 2" x 1/8	Pza	1	677.88	$677.88
PR62	Hidroneumatico Truper 50 Lt	Pza	1	4,334.24	$4,334.24
PR63	Tinaco Rotoplas 750 lt	Pza	1	2,407.00	$2,407.00
PR64	Toma hidraulica 3"x1/2"	Pza	1	114.74	$114.74
PR65	Llave de jardin	Pza	1	63.71	$63.71
PR66	Conector hembra pvc 1/2"	Pza	3	5.44	$16.32
PR67	Valvula check 1"	Pza	1	138.29	$138.29
PR68	Conector Macho pvc 1"	Pza	4	13.40	$53.60
PR69	Codo PVC 1"	Pza	3	10.07	$30.21
PR70	Reduccion de Pvc de 1-1/2" Pvc	Pza	1	9.26	$9.26
PR71	Conector Hembra PVC 1"	Pza	1	12.38	$12.38
PR72	Tubo pvc Hidraulico 1"	Tramo	1	220.84	$110.42
PR73	Tuerca union 1" PVC	Pza	1	41.59	$41.59
PR74	Tuerca union 1/2" PVC	Pza	1	23.40	$23.40
PR75	Madera para Cimbra (1" x 8´ x 10´)	Ft/Tab	120.00	37.76	$4,531.20
PR76	Cal Pimacal	Saco	20.00	105.56	$2,111.20
PR77	Herramienta menor	M.o	0.03	213,500.00	$6,405.00
RENTA DE MAQUINARIA Y EQUIPO					
RM01	Revolvedora de concreto	Hr	72.00	42.96	$3,093.12
	SUMA DE MATERIALES Y RENTA DE EQUIPO			**$**	***259,050.12***
MANO DE OBRA:					
MO01	OFICIAL ALBAÑIL	JOR	92.00	600.00	$55,200.00
MO02	AYUDANTE ALBAÑIL	JOR	92.00	500.00	$46,000.00
MO03	OFICIAL PINTOR	JOR	16.00	600.00	$9,600.00
MO04	AYUDANTE DE PINTOR	JOR	16.00	500.00	$8,000.00

CONSEJO ESTATAL DE CONCERTACIÓN PARA LA OBRA PÚBLICA
GOBIERNO DE SONORA

FET-4

PRESUPUESTO DE OBRA POR ADMINISTRACIÓN DIRECTA

SONORA

NOMBRE DE LA OBRA: CONSTRUCCIÓN DE BAÑOS Y VESTIDORES EN CANCHA DE FUTBOL EN UNIDAD DEPORTIVA MAQUIO CLOUTHIER

UBICACIÓN: Calle Corregidora entre Av. Jose Vasconcelos y Av. Fco I Madero de la colonia Buenos Aires.

LOCALIDAD: Altar **MUNICIPIO:** Altar

CLAVE	DESCRIPCIÓN DEL CONCEPTO	UNIDAD	CANTIDAD	PRECIO UNITARIO	IMPORTE ($)
MO05	OFICIAL PLOMERO	JOR	15.00	600.00	$9,000.00
MO06	AYUDANTE DE PLOMERO	JOR	15.00	500.00	$7,500.00
MO07	AYUDANTE GENERAL	JOR	92.00	450.00	$41,400.00
MO08	PEON	JOR	92.00	400.00	$36,800.00
				SUMA DE MANO DE OBRA: $	***213,500.00***

NOTA.- EL CONCEPTO DE RENTA DE EQUIPO DEBERÁ CONSIDERARSE POR COSTO HORARIO DE CADA MÁQUINA O EQUIPO.

SUBTOTAL	472,550.12
I.V.A. DE MATERIALES Y R.E. $	20,724.01
TOTAL: $	493,274.13

PRESIDENTE MUNICIPAL

LIC. LUIS ANGEL VALENZUELA MENDIVIL

ADMINISTRACIÓN MUNICIPAL 2021-2024

DIRECTOR DE OBRAS

C. JORGE ARSENIO ESPINOZA LIMON

ADMINISTRACION MUNICIPAL 2021-2024

CONSEJO ESTATAL DE CONCERTACIÓN PARA LA OBRA PÚBLICA
GOBIERNO DE SONORA

FET-4

PRESUPUESTO DE OBRA POR ADMINISTRACIÓN DIRECTA

SONORA

NOMBRE DE LA OBRA: CONSTRUCCIÓN DE BAÑOS Y VESTIDORES EN CANCHA DE FUTBOL EN UNIDAD DEPORTIVA MAQUIO CLOUTHIER

UBICACIÓN: Calle Corregidora entre Av. Jose Vasconcelos y Av. Fco I Madero de la colonia Buenos Aires.

LOCALIDAD: Altar **MUNICIPIO:** Altar

CLAVE	DESCRIPCIÓN DEL CONCEPTO	UNIDAD	CANTIDAD	PRECIO UNITARIO	IMPORTE ($)
MATERIALES					
PR01	Malla para zapata extendida	Pza	11	278.39	$3,062.29
PR02	Varilla Corrugada 3/8"	Tramo	8	280.33	$2,242.64
PR03	Castillos Formados de 15x20 cms x 6 mts 4 lados	pza	28	294.77	$8,253.56
PR04	Cemento gris campana 50 kgs	Saco	200	324.07	$64,814.00
PR05	Cemento mortero saco 25 kgs	Saco	115	142.67	$16,407.05
PR06	Block concreto 15x20x40 cms	Pza	1,760	18.52	$32,595.20
PR07	Yeso mocuzari 40 kgs	Saco	19	142.86	$2,714.34
PR08	Bovedilla Poliestileno 1.22 X 0.61 10 Cms Alto	Pza	34	117.93	$4,009.62
PR09	Vigueta pretensada 5 mts	Pza	14	857.09	$11,999.26
PR10	Vigueta pretensada 4.6 mts	Pza	4	857.09	$3,428.36
PR11	Malla Electrosoldada 6-6/10-10	M2	145	37.30	$5,408.50
PR12	Pintura vinilica	Cubeta	4	1,152.78	$4,611.12
PR13	Rodillo 1 1/4 para pintar	Pza	8	49.54	$396.32
PR14	Brocha 3 " para pintar	Pza	6	32.98	$197.88
PR15	Charola poprta pintura	Pza	6	27.94	$167.64
PR16	Vitropiso 33x33	M2	51	128.89	$6,573.39
PR17	Pegaazulejo	Saco	21	97.09	$2,038.89
PR18	Separador de azulejos 1/4	Bolsa	4	37.11	$148.44
PR19	Emboquillador	Caja	3	177.78	$533.34
PR20	Taza redonda ceramica blanca	Pza	2	1,857.27	$3,714.54
PR21	Asiento sanitario blanco	Pza	2	128.37	$256.74
PR22	Cuello de cera	Pza	2	24.42	$48.84
PR23	Llave Angular 1/2	Pza	4	63.40	$253.60
PR24	Manguera vinilo Baño	Pza	2	74.61	$149.22
PR25	Lavabo blanco economico	Pza	2	846.89	$1,693.78
PR26	Mezcladora lavabo	Pza	2	263.41	$526.82
PR27	Cespol flexible lavabo	Pza	2	48.67	$97.34
PR28	Manguera vinilo lavabo	Pza	2	156.90	$313.80
PR29	Empaque angie	Pza	2	9.26	$18.52
PR30	Conector macho pvc 1/2	Pza	6	3.84	$23.04
PR31	Codo pvc 1/2	Pza	16	2.56	$40.96
PR32	Tee pvc 1/2	Pza	8	6.42	$51.36
PR33	Tubo pvc 1/2	Tramo	5	103.16	$515.80
PR34	Tubo pvc sanitario 4"	Tramo	5	362.67	$1,813.35
PR35	Codo pvc sanitario 4"	Pza	4	26.85	$107.40
PR36	Cople pvc sanitario 4"	Pza	2	18.78	$37.56
PR37	Tubo pvc sanitariio 2"	Pza	1	154.29	$154.29
PR38	Codo pvc sanitario 2"	Pza	4	8.40	$33.60
PR39	Tee pvc sanitario 4"	Pza	2	36.97	$73.94
PR40	Reduccion de Pvc Sanitario de 4-2" Pvc	Pza	2	16.01	$32.02
PR41	Pegamento pvc	Lt	1	407.41	$407.41
PR42	Arena cribada	M3	24	268.52	$6,444.48
PR43	Grava 3/4	M3	12	252.41	$3,028.92
PR44	Clavo comun 2 1/2 "	Kg	6	51.48	$308.88

CONSEJO ESTATAL DE CONCERTACIÓN PARA LA OBRA PÚBLICA
GOBIERNO DE SONORA

FET-4

PRESUPUESTO DE OBRA POR ADMINISTRACIÓN DIRECTA

SONORA

NOMBRE DE LA OBRA: CONSTRUCCIÓN DE BAÑOS Y VESTIDORES EN CANCHA DE FUTBOL EN UNIDAD DEPORTIVA MAQUIO CLOUTHIER

UBICACIÓN: Calle Corregidora entre Av. Jose Vasconcelos y Av. Fco I Madero de la colonia Buenos Aires.

LOCALIDAD: Altar **MUNICIPIO:** Altar

CLAVE	DESCRIPCIÓN DEL CONCEPTO	UNIDAD	CANTIDAD	PRECIO UNITARIO	IMPORTE ($)
PR45	Clavo concreto 2 1/2 "	Kg	3	85.20	$255.60
PR46	Alambre recocido	Kg	16	48.39	$774.24
PR47	Puerta metalica de perfil y duela 2 x 0.80 mts	Pza	5	4,629.00	$23,145.00
PR48	Ventana Metalica 0.30 x 0.80 mts	Pza	7	1,192.22	$8,345.54
PR49	Caja Exagonal	Pza	12	21.38	$256.56
PR50	Caja Chalupa	Pza	15	20.62	$309.30
PR51	Centro de carga 2 unidades	Pza	2	268.82	$537.64
PR52	Interruptor Termomagnetico	Pza	4	188.49	$753.96
PR53	Roseta ceramica	Pza	12	18.52	$222.24
PR54	Apagador Sencillo	Pza	3	27.78	$83.34
PR55	Apagador doble	Pza	2	46.30	$92.60
PR56	Contacto Monofasico Duplex 110 V	Pza	13	34.48	$448.24
PR57	Cable electrico #12	Ml	240	13.43	$3,223.20
PR58	Mangueran negra 1/2"	Ml	140	6.62	$926.80
PR59	Tierra para relleno	M3	7	209.44	$1,466.08
PR60	Impermeabilizante elastomerico fibratado 7 años	Cubeta	3	1,429.39	$4,288.17
PR61	Angulo 2" x 1/8	Pza	1	677.88	$677.88
PR62	Hidroneumatico Truper 50 Lt	Pza	1	4,334.24	$4,334.24
PR63	Tinaco Rotoplas 750 lt	Pza	1	2,407.00	$2,407.00
PR64	Toma hidraulica 3"x1/2"	Pza	1	114.74	$114.74
PR65	Llave de jardin	Pza	1	63.71	$63.71
PR66	Conector hembra pvc 1/2"	Pza	3	5.44	$16.32
PR67	Valvula check 1"	Pza	1	138.29	$138.29
PR68	Conector Macho pvc 1"	Pza	4	13.40	$53.60
PR69	Codo PVC 1"	Pza	3	10.07	$30.21
PR70	Reduccion de Pvc de 1-1/2" Pvc	Pza	1	9.26	$9.26
PR71	Conector Hembra PVC 1"	Pza	1	12.38	$12.38
PR72	Tubo pvc Hidraulico 1"	Tramo	1	220.84	$110.42
PR73	Tuerca union 1" PVC	Pza	1	41.59	$41.59
PR74	Tuerca union 1/2" PVC	Pza	1	23.40	$23.40
PR75	Madera para Cimbra (1" x 8´ x 10´)	Ft/Tab	120.00	37.76	$4,531.20
PR76	Cal Pimacal	Saco	20.00	105.56	$2,111.20
PR77	Herramienta menor	M.o	0.03	213,500.00	$6,405.00
RENTA DE MAQUINARIA Y EQUIPO					
RM01	Revolvedora de concreto	Hr	72.00	42.96	$3,093.12
	SUMA DE MATERIALES Y RENTA DE EQUIPO			**$**	***259,050.12***
MANO DE OBRA:					
MO01	OFICIAL ALBAÑIL	JOR	92.00	600.00	$55,200.00
MO02	AYUDANTE ALBAÑIL	JOR	92.00	500.00	$46,000.00
MO03	OFICIAL PINTOR	JOR	16.00	600.00	$9,600.00
MO04	AYUDANTE DE PINTOR	JOR	16.00	500.00	$8,000.00

CONSEJO ESTATAL DE CONCERTACIÓN PARA LA OBRA PÚBLICA
GOBIERNO SONORA

FET-4

PRESUPUESTO DE OBRA POR ADMINISTRACIÓN DIRECTA

SONORA

NOMBRE DE LA OBRA: CONSTRUCCIÓN DE BAÑOS Y VESTIDORES EN CANCHA DE FUTBOL EN UNIDAD DEPORTIVA MAQUIO CLOUTHIER

UBICACIÓN: Calle Corregidora entre Av. Jose Vasconcelos y Av. Fco I Madero de la colonia Buenos Aires.

LOCALIDAD: Altar **MUNICIPIO:** Altar

CLAVE	DESCRIPCIÓN DEL CONCEPTO	UNIDAD	CANTIDAD	PRECIO UNITARIO	IMPORTE ($)
MO05	OFICIAL PLOMERO	JOR	15.00	600.00	$9,000.00
MO06	AYUDANTE DE PLOMERO	JOR	15.00	500.00	$7,500.00
MO07	AYUDANTE GENERAL	JOR	92.00	450.00	$41,400.00
MO08	PEON	JOR	92.00	400.00	$36,800.00
				SUMA DE MANO DE OBRA: $	***213,500.00***

NOTA.- EL CONCEPTO DE RENTA DE EQUIPO DEBERÁ CONSIDERARSE POR COSTO HORARIO DE CADA MÁQUINA O EQUIPO.

SUBTOTAL	472,550.12
I.V.A. DE MATERIALES Y R.E. $	20,724.01
TOTAL: $	493,274.13

PRESIDENTE MUNICIPAL

LIC. LUIS ANGEL VALENZUELA MENDIVIL

Ayuntamiento de Altar, Estados Unidos Mexicanos, Presidente Municipal

ADMINISTRACIÓN MUNICIPAL 2021-2024

DIRECTOR DE OBRAS

C. JORGE ARSENIO ESPINOZA LIMON

Dirección de Obras Públicas, Altar, Sonora, México

ADMINISTRACION MUNICIPAL 2021-2024

CONSEJO ESTATAL DE CONCERTACIÓN PARA LA OBRA PÚBLICA
GOBIERNO DE SONORA

SONORA

FET-5
APORTACIÓN DEL AYUNTAMIENTO

MUNICIPIO DE: ALTAR **FECHA:** 15 DE FEBRERO DEL 2022

NOMBRE DE LA OBRA: CONSTRUCCIÓN DE BAÑOS Y VESTIDORES EN CANCHA DE FUTBOL EN UNIDAD DEPORTIVA MAQUIO CLOUTHIER

CONCEPTOS: ► MANO DE OBRA ► MATERIALES Y SUMINISTROS ► USO DE MAQUINARIA Y EQUIPO.	UNIDAD DE MEDIDA	CANTIDAD	P.U. $	TOTAL $	OBSERVACIONES
AYUDANTE ALBAÑIL	JOR	66.00	500.00	33,000.00	
AYUDANTE GENERAL	JOR	63	450.00	28,350.00	
ALAMBRE RECOCIDO	KG	5.9180	52.26	309.2747	
TOTAL:				61,659.27	

PRESIDENTE MUNICIPAL

LIC. LUIS ANGEL VALENZUELA MENDIVIL

Ayuntamiento de Altar, Sonora, Estados Unidos Mexicanos, Presidente Municipal
ADMINISTRACIÓN MUNICIPAL 2021-2024

DIRECTOR DE OBRAS

C. JORGE ARSENIO ESPINOZA LIMON

OBRAS PÚBLICAS, Estados Unidos Mexicanos, Altar, Sonora, México
ADMINISTRACIÓN MUNICIPAL 2021-2024

CONSEJO ESTATAL DE CONCERTACIÓN PARA LA OBRA PÚBLICA
GOBIERNO DE SONORA

SONORA

FET-5.1
APORTACIÓN DE LA COMUNIDAD

MUNICIPIO DE: ALTAR **FECHA:** 15 de febrero de 2022

NOMBRE DE LA OBRA: CONSTRUCCIÓN DE BAÑOS Y VESTIDORES EN CANCHA DE FUTBOL EN UNIDAD DEPORTIVA MAQUIO CLOUTHIER

CONCEPTOS: ► MANO DE OBRA ► MATERIALES Y SUMINISTROS ► USO DE MAQUINARIA Y EQUIPO.	UNIDAD	CANTIDAD	P.U. $	TOTAL $	OBSERVACIONES
OFICIAL ALBAÑIL	JOR	91.00	600.00	54,600.00	
AYUDANTE ALBAÑIL	JOR	14.00	500.00	7,000.00	
ALAMBRE RECOCIDO	KG	1.1340	52.26	59.26	
TOTAL:				61,659.26	

PRESIDENTE MUNICIPAL

LIC. LUIS ANGEL VALENZUELA MENDIVIL

Ayuntamiento de Altar Sonora Presidente Municipal

ADMINISTRACIÓN MUNICIPAL 2021-2024

DIRECTOR DE OBRAS

C. JORGE ARSENIO ESPINOZA LIMON

OBRAS PUBLICAS Altar, Sonora, México

ADMINISTRACIÓN MUNICIPAL 2021-2024

CONCERTACIÓN PARA LA OBRA PÚBLICA

SONORA

FET-6
PROGRAMA DE OBRA

MUNICIPIO DE: Altar **FECHA:** 22-feb-2022

NOBRE DE LA OBRA:	CONSTRUCCIÓN DE BAÑOS Y VESTIDORES EN CANCHA DE FUTBOL EN UNIDAD DEPORTIVA MAQUIO CLOUTHIER	LOCALIDAD: Altar

ACTIVIDADES PRINCIPALES	PERÍODO DE TIEMPO (SEMANA)										% DEL TOTAL
	1	2	3	4	5	6	7	8	9	10	
LIMPIA, TRAZO Y NIVELACION DEL TERRENO (AREA DE EDIFICIOS)											2
EXCAVACION A MANO EN TERRENO TIPO "B", INVESTIGADO EN OBRA, CUALQUIER PROFUNDIDAD, INCLUYE AFLOJE, EXTRACCION, AMACICE DE PLANTILLA Y AFINE DE TALUDES MEDIDA EN BANCO											2
CONSTRUCCION DE PLANTILLA DE 5 CM. DE ESPESOR CON CONCRETO HIDRULICO SENCILLO INCLUYE; CURADO Y TODO LO NECESARIO PARA SU EJECUCION.											2
ZAPATA CORRIDA DE 0.60M DE ANCHO, 0.15 M DE ESPESOR, CONCRETO F'C= 250 KG/CM2 H EN O. T.M.A. 3/4" REFORZADO CON ARMEX DESTENDIDO, CIMBRA COMÚN HABILITADO Y ARMADO DE ACERO, COLADO, VIBRADO, CURADO Y DES CIMBRA, INCLUYE, GANCHOS Y DESPERDICIOS											4
MURETE DE ENRASE EN CIMENTACION DE BLOCK 15X20X40 CM. RELLENO DE CONCRETO H. EN O. F'C= 150 KG/CM2, T.M.A. 3/4", ASENTADO CON MORTERO CEMENTO ARENA 1:5 DE 15 CM. DE ESPESOR CON JUNTAS NO MAYORES A 1.5 CMS.											2
CADENA DE DESPLANTE DE 15x20 CM, CONCRETO F'C=200 KG/CM2 TMA 3/4" H. EN O., ARMADA CON ARMEX 15X20-4. INCLUYE: CIMBRA APARENTE, ARMADO, COLADO Y DESCIMBRA.											2

CONCERTACIÓN PARA LA OBRA PÚBLICA

SONORA

FET-6
PROGRAMA DE OBRA

MUNICIPIO DE: Altar **FECHA:** 22-feb-2022

NOBRE DE LA OBRA:	CONSTRUCCIÓN DE BAÑOS Y VESTIDORES EN CANCHA DE FUTBOL EN UNIDAD DEPORTIVA MAQUIO CLOUTHIER	LOCALIDAD: Altar

ACTIVIDADES PRINCIPALES	PERÍODO DE TIEMPO (SEMANA)										% DEL TOTAL
	1	2	3	4	5	6	7	8	9	10	
SUMINISTRO, RELLENO Y COMPACTADO CON MATERIAL INERTE, CON PLACA VIBRATORIA, EN CAPAS DE 20 CM DE ESPESOR AL 90% PROCTOR, MEDIR COMPACTO, INCLUYE: HUMECTACION Y ACARREO LIBRE A 20.00 M EN CARRETILLA											2
CONSTRUCCION DE MURO DE BLOCK COMUN 15.20.40 ASENTADO CON MORTERO CEMENTO ARENA PLOMEADO BOQUILLA MAXIMA DE 2.5 CM.INCLUYE; ANDAMIOS, NIVELADO, HERRAMIENTA, MATERIALES ACARREOS ASI COMO TODO LO NECESARIO PARA SU CORRECTA EJECUCION.											5
CASTILLO DE 15x15 CM. DE CONCRETO F'C=200 KG/CM2, T.M.A. 3/4", H. EN O., ARMADO CON ARMEX 15X15-4 INCLUYE: CIMBRA APARENTE, ARMADO, CRUCES DE VARILLA, COLADO Y DESCIMBRA, GANCHOS, TRASLAPES, DESPERDICIOS Y ANCLAJE A ZAPATA Y LOSA. ALTURA HASTA 3.00m.											2
CADENA DE CERRAMIENTO DE 15x20 CM, CONCRETO F'C=200 KG/CM2 TMA 3/4" H. EN O., ARMADA CON ARMEX 15X20-4. INCLUYE: CIMBRA APARENTE, ARMADO, COLADO Y DESCIMBRA.											2

CONCERTACIÓN PARA LA OBRA PÚBLICA

SONORA

FET-6
PROGRAMA DE OBRA

MUNICIPIO DE: Altar **FECHA:** 22-feb-2022

NOBRE DE LA OBRA:	CONSTRUCCIÓN DE BAÑOS Y VESTIDORES EN CANCHA DE FUTBOL EN UNIDAD DEPORTIVA MAQUIO CLOUTHIER	LOCALIDAD: Altar

ACTIVIDADES PRINCIPALES	PERÍODO DE TIEMPO (SEMANA)										% DEL TOTAL
	1	2	3	4	5	6	7	8	9	10	
PISO DE 10 CM. DE ESPESOR, DE CONCRETO F'C=150 KG/CM2, T.M.A. 3/4", H. EN O., COLADO EN LOSAS DE 3.06x2.66 M. JUNTAS FRIAS CON VOLTEADOR, ACABADO RUSTICO, INCLUYE: APISONADO, NIVELACION DE SUPERFICIE, VOLTEADOR EN TODO SU PERIMETRO Y JUNTAS FRIAS.											2.5
CONSTRUCCION DE TECHO A BASE DE VIGUETA Y CASETON DE POLIURETANO INCLUYE: LOSA DE COMPRESION DE 5 CM. REFORZADA CON MALLA ELECTROSOLDADA, CIMBRA, MADRINAS, CORTALOSA ASI COMO TODO LO NECESARIO PARA SU CORRECTA EJECUCION.											5
CONSTRUCCION DE SOBRETECHO EN LOSA PARA DAR NIVEL PLUVIAL INCLUYE: MATERIALES, MANO DE OBRA, HERRAMIENTA, Y TODO LO CORRECTO PARA SU CORRECTA EJECUCION.											2.5
IMPERMEABILIZACION DE LOSA CON IMPERMEABILIZANTE IMPAC O SIMILAR REFORZADA CON MEMBRANA TRES MANOS DE IMPERMEABILIZANTE INCLUYE PREPARACION DE LA SUPERFICIE Y TODO LO NECESARIO PARA SU CORRECTA EJECUCION.											2.5

CONCERTACIÓN PARA LA OBRA PÚBLICA

SONORA

FET-6
PROGRAMA DE OBRA

MUNICIPIO DE: Altar **FECHA:** 22-feb-2022

NOBRE DE LA OBRA:	CONSTRUCCIÓN DE BAÑOS Y VESTIDORES EN CANCHA DE FUTBOL EN UNIDAD DEPORTIVA MAQUIO CLOUTHIER	LOCALIDAD: Altar

ACTIVIDADES PRINCIPALES	PERÍODO DE TIEMPO (SEMANA)										% DEL TOTAL
	1	2	3	4	5	6	7	8	9	10	
SUMINISTRO Y COLOCACION DE PISOS DE CERAMICA MARCA PORCELANITE O SIMILAR PEGADO CON AHESIVO BLANCO. INCLUYE; EMBOQUILLADOR, ZOCLO, MATERIALES, MANO DE OBRA, PREPARACION DE LA SUPERFICIE Y TODO LO NECESARIO PARA SU CORRECTA EJECUCION.											4
APLANADO DE MEZCLA EN MUROS, A BASE DE MORTERO ARENA 1:4, 10 % CEMENTO. DE 2 CM DE ESPESOR PROMEDIO, A PLOMO Y REGLA, EN GRUESO, INCLUYE: PERFILADO DE ARISTAS Y REMATE CON VOLTEADOR EN COLUMNAS, TRABES Y CURADO CON AGUA DE REPELLADO. ALTURA HASTA 3.00m.											2.5
APLANADO DE MEZCLA EN MUROS ACABADO FINO, A BASE DE MORTERO ARENA, DE 1 CM. DE ESPESOR PROMEDIO, A PLOMO, REMATE CON VOLTEADOR EN COLUMNAS, TRABES Y CURADO CON AGUA DE REPELLADO. ALTURA HASTA 3.00m.											4
SUMINISTRO Y APLICACION DE PINTURA PARA MUROS INTERIORES Y EXTERIORES COLOR BLANCO DE LA MARCA OSEL PLATA O SIMILAR EN CALIDAD, INCLUYE PREPARACION DE LA SUPERFICIE A BASE DE RASPADO, RESANES, APLICACION DE SELLADOR Y 2 MANOS DE PINTURA INCLUYE MATERIALES DE CONSUMO, DESPERDICIOS, ANDAMIOS HERRAMIENTAS Y MANO DE OBRA.											2

CONCERTACIÓN PARA LA OBRA PÚBLICA

SONORA

FET-6
PROGRAMA DE OBRA

MUNICIPIO DE: Altar **FECHA:** 22-feb-2022

NOBRE DE LA OBRA:	CONSTRUCCIÓN DE BAÑOS Y VESTIDORES EN CANCHA DE FUTBOL EN UNIDAD DEPORTIVA MAQUIO CLOUTHIER	LOCALIDAD: Altar

ACTIVIDADES PRINCIPALES	PERÍODO DE TIEMPO (SEMANA)										% DEL TOTAL
	1	2	3	4	5	6	7	8	9	10	
REGISTRO SANITARIO DE 40x60x60 CM. MEDIDAS INTERIORES, A BASE DE FIRME DE CONCRETO F'C=150 KG/CM2, T.M.A. 3/4", H. EN O., DE 6 CM. DE ESPESOR, MURO DE BLOCK 15X20X40, JUNTEADO CON MORTERO CEM-ARENA 1:5, APLANADO PULIDO CON MORTERO CEMENTO ARENA 1:5 EN INTERIORES, MARCO Y CONTRAMARCO DE ANGULO Y TAPA DE CONCRETO F'C=150KG/CM2 DE 5 CM. DE ESPESOR REFORZADO CON CON ELECTROMALLA 6x6-10/10 INCLUYE EXCAVACION, MATERIAL, HERRAMIENTA Y MANO DE OBRA.											2
SUMINISTRO Y COLOCACION DE VENTANA METALICA 1 SECCION CORREDIZA DE 0.30 X 0.80 MTS, ACABADO EN 1 MANO DE BASE ANTICORROSIVA Y 2 MANOS DE PINTURA, INCLUYE: HERRAMIENTAS, MATERIALES, MANO DE OBRA Y TODO LO NECESARIO PARA SU CORRECTA INSTALACION.											2
SUMINISTRO Y COLOCACION DE PUERTA METALICA DE 2 X 0.90 MTS A BASE DE PERFILERIA Y DUELA, ACABADO EN 1 MANO DE BASE ANTICORROSIVA Y 2 MANOS DE PINTURA, INCLUYE: HERRAMIENTAS, MATERIALES, MANO DE OBRA Y TODO LO NECESARIO PARA SU CORRECTA INSTALACION.											2

CONCERTACIÓN PARA LA OBRA PÚBLICA

SONORA

FET-6
PROGRAMA DE OBRA

MUNICIPIO DE: Altar **FECHA:** 22-feb-2022

NOBRE DE LA OBRA:	CONSTRUCCIÓN DE BAÑOS Y VESTIDORES EN CANCHA DE FUTBOL EN UNIDAD DEPORTIVA MAQUIO CLOUTHIER	LOCALIDAD: Altar

ACTIVIDADES PRINCIPALES	PERÍODO DE TIEMPO (SEMANA)										% DEL TOTAL
	1	2	3	4	5	6	7	8	9	10	
SUMINISTRO Y COLOCACION DE PUERTA METALICA DE 2 X 1.20 MTS A BASE DE PERFILERIA Y DUELA, ACABADO EN 1 MANO DE BASE ANTICORROSIVA Y 2 MANOS DE PINTURA, INCLUYE: HERRAMIENTAS, MATERIALES, MANO DE OBRA Y TODO LO NECESARIO PARA SU CORRECTA INSTALACION.											2
APLICACIÓN DE YESO EN LOSA ACABADO PULIDO INCLUYE; ANDAMIOS, MATERIALES, MANO DE OBRA Y TODO LO NECESARIO PARA SU CORRECTA EJECUCION.											2
CONSTRUCCION DE BANQUETAS DE 10 CM. DE ESPESOR, DE CONCRETO F'C=150 KG/CM2, T.M.A. 3/4", H. EN O., CONSTRUCCION DE DENTELLON DE BLOCK, RELLENOS COMPACTADOS, COLADO EN LOSAS DE 3.06x2.66 M. JUNTAS FRIAS CON VOLTEADOR, ACABADO PULIDO Y RAYADO CON BROCHA DE CERDA EN FORMA RECTA, INCLUYE: APISONADO, NIVELACION DE SUPERFICIE, VOLTEADOR EN TODO SU PERIMETRO Y JUNTAS FRIAS.											4
RAMALEO HIDRAULICO PARA MUEBLE SANITARIO, LAVABO, MINGITORIO A BASE DE TUBO DE PVC 1/2", INCLUYE SUMINISTRO, PIEZAS (CODOS,TEES, ETC.) RANURAS, TENDIDO, RESANES Y PRUEBA HIDROSTATICA, (JJ)											2

CONCERTACIÓN PARA LA OBRA PÚBLICA

SONORA

FET-6
PROGRAMA DE OBRA

MUNICIPIO DE: Altar **FECHA:** 22-feb-2022

NOBRE DE LA OBRA:	CONSTRUCCIÓN DE BAÑOS Y VESTIDORES EN CANCHA DE FUTBOL EN UNIDAD DEPORTIVA MAQUIO CLOUTHIER	LOCALIDAD: Altar

ACTIVIDADES PRINCIPALES	PERÍODO DE TIEMPO (SEMANA)										% DEL TOTAL
	1	2	3	4	5	6	7	8	9	10	
RAMALEO SANITARIO A BASE DE TUBO DE PVC SANITARIO DE 4" DE DIAM. MARCA DURALON, INCLUYE SUMINISTRO, EXCAVACION, TENDIDO, PIEZAS (CODOS, TEES, TAPON REGISTRO, ETC.) RELLENOS Y PRUEBAS. (JJ)											2
RAMALEO SANITARIO A BASE DE TUBO DE PVC SANITARIO DE 2" DE DIAM. MARCA DURALON, INCLUYE SUMINISTRO, EXCAVACION, TENDIDO, PIEZAS (CODOS, TEES, ETC.) RELLENOS Y PRUEBAS. (JJ)											2
LAVABO DE CERAMICA COLOR BLANCO, MARCA Y MODELO ECONOMICO, INCLUYE: SUMINISTRO, COLOCACION, LLAVE DE CONTROL, LLAVE INDIVIDUAL, MANGUERA DE ALIMENTACION DE PLASTICO REFORZADO, CESPOL DE LATON CROMADO, MATERIAL, HERRAMIENTA Y MANO DE OBRA. (EB)											2
W.C. BLANCO MARCA Y MODELO ECONOMICO, INCLUYE: VALVULA DE TANQUE BAJO, CUELLO DE CERA, PIJAS, LLAVE DE CONTROL, MANGUERA DE ALIMENTACION DE PLASTICO REFORZADO, ASIENTO MARCA VICAR, MODELO PRIMIER, SUMINISTRO Y COLOCACION, MATERIAL, HERRAMIENTA Y MANO DE OBRA. (EB)											2

CONCERTACIÓN PARA LA OBRA PÚBLICA

SONORA

FET-6
PROGRAMA DE OBRA

MUNICIPIO DE: Altar **FECHA:** 22-feb-2022

NOBRE DE LA OBRA:	CONSTRUCCIÓN DE BAÑOS Y VESTIDORES EN CANCHA DE FUTBOL EN UNIDAD DEPORTIVA MAQUIO CLOUTHIER	LOCALIDAD: Altar

ACTIVIDADES PRINCIPALES	PERÍODO DE TIEMPO (SEMANA)										% DEL TOTAL
	1	2	3	4	5	6	7	8	9	10	
SALIDA PARA APAGADOR SENCILLO CON CAJA DE LAMINA DE 2"x4", MANGUERA NEGRA DE 1/2", CABLES DE COBRE #12 AWG CON AISLAMIENTO THW-LS, MARCA CONDULAC, INDIANA WIRE O EQUIVALENTE, QUE CUMPLA CON LAS NORMAS NOM-063-SCFI, NMX-J-010,NMX-J-093,NMX-J-472, NMX-J-474 Y CERTIFICACION ANCE, CODIGO DE COLORES INDICADOS EN PLANOS, CINTA AISLANTE CON RETARDADOR DE FLAMA MCA. 3M MODELO TEMFLEX O EQUIVALENTE, INCLUYE: RANURAS, RESANES, MATERIALES, HERRAMIENTA Y MANO DE OBRA, (JJ)											2
SALIDA PARA APAGADOR DOBLE CON CAJA DE LAMINA DE 2"x4", TMANGUERA NEGRA DE 1/2", CABLES DE COBRE #12 AWG CON AISLAMIENTO THW-LS, MARCA CONDULAC, INDIANA WIRE O EQUIVALENTE, QUE CUMPLA CON LAS NORMAS NOM-063-SCFI, NMX-J-010,NMX-J-093,NMX-J-472, NMX-J-474 Y CERTIFICACION ANCE, CODIGO DE COLORES INDICADOS EN PLANOS, CINTA AISLANTE CON RETARDADOR DE FLAMA MCA. 3M MODELO TEMFLEX O EQUIVALENTE, INCLUYE: RANURAS, RESANES, MATERIALES, HERRAMIENTA Y MANO DE OBRA, (JJ)											2

CONCERTACIÓN PARA LA OBRA PÚBLICA

SONORA OPORTUNIDADES

FET-6
PROGRAMA DE OBRA

MUNICIPIO DE: Altar **FECHA:** 22-feb-2022

NOBRE DE LA OBRA:	CONSTRUCCIÓN DE BAÑOS Y VESTIDORES EN CANCHA DE FUTBOL EN UNIDAD DEPORTIVA MAQUIO CLOUTHIER	LOCALIDAD: Altar

ACTIVIDADES PRINCIPALES	PERÍODO DE TIEMPO (SEMANA)										% DEL TOTAL
	1	2	3	4	5	6	7	8	9	10	
SALIDA PARA ALUMBRADO, CON CAJA EXAGONAL DE LAMINA 4"x4", MANGUERA NEGRA DE 1/2", CABLES DE COBRE #12 AWG CON AISLAMIENTO THW-LS, MARCA CONDULAC, INDIANA WIRE O EQUIVALENTE, QUE CUMPLA CON LAS NORMAS NOM-063-SCFI, NMX-J-010,NMX-J-093,NMX-J-472, NMX-J-474 Y CERTIFICACION ANCE, CODIGO DE COLORES INDICADOS EN PLANOS, CINTA AISLANTE CON RETARDADOR DE FLAMA MCA. 3M MODELO TEMFLEX O EQUIVALENTE, INCLUYE: MATERIALES, HERRAMIENTA Y MANO DE OBRA, (JJ)											2
SALIDA PARA CONTACTO 110 V. MONOFASICO POLARIZADO DUPLEX, A BASE DE MANGUERA NEGRA 1/2", CABLES DE COBRE #10 Y #12 AWG CON AISLAMIENTO THW-LS, MARCA CONDULAC, INDIANA WIRE O EQUIVALENTE, QUE CUMPLA CON LAS NORMAS NOM-063-SCFI, NMX-J-010,NMX-J-093,NMX-J-472, NMX-J-474 Y CERTIFICACION ANCE, CODIGO DE COLORES INDICADOS EN PLANOS, CINTA AISLANTE CON RETARDADOR DE FLAMA MCA. 3M MODELO TEMFLEX O EQUIVALENTE, INCLUYE: CAJA RECTANGULAR DE LAMINA 2"x4", RANURAS, RESANES, MATERIALES, HERRAMIENTA Y MANO DE OBRA, (JJ)											2

CONCERTACIÓN PARA LA OBRA PÚBLICA

SONORA

FET-7
CROQUIS DE MICROLOCALIZACIÓN

NOMBRE DE LA OBRA: CONSTRUCCIÓN DE BAÑOS Y VESTIDORES EN CANCHA DE FUTBOL EN UNIDAD DEPORTIVA MAQUIO CLOUTHIER

LOCALIDAD: Altar **MUNICIPIO:** Altar

UBICACIÓN DE LA OBRA: Calle Corregidora entre Av. Jose Vasconcelos y Av. Fco I Madero de la colonia Buenos Aires.

N

OBRAS PÚBLICAS
ESTADOS UNIDOS MEXICANOS
Altar, Sonora, México

DIRECTOR DE OBRAS

C. JORGE ARSENIO ESPINOZA LIMON

ADMINISTRACION MUNICIPAL 2021-2024

CONCERTACIÓN PARA LA OBRA PÚBLICA

FET-8
CROQUIS DE MACROLOCALIZACIÓN

SONORA OPORTUNIDADES

NOMBRE DE LA OBRA: CONSTRUCCIÓN DE BAÑOS Y VESTIDORES EN CANCHA DE FUTBOL EN UNIDAD DEPORTIVA MAQUIO CLOUTHIER

LOCALIDAD: Altar **MUNICIPIO:** Altar

UBICACIÓN DE LA OBRA: e Corregidora entre Av. Jose Vasconcelos y Av. Fco I Madero de la colonia Buenos A

N

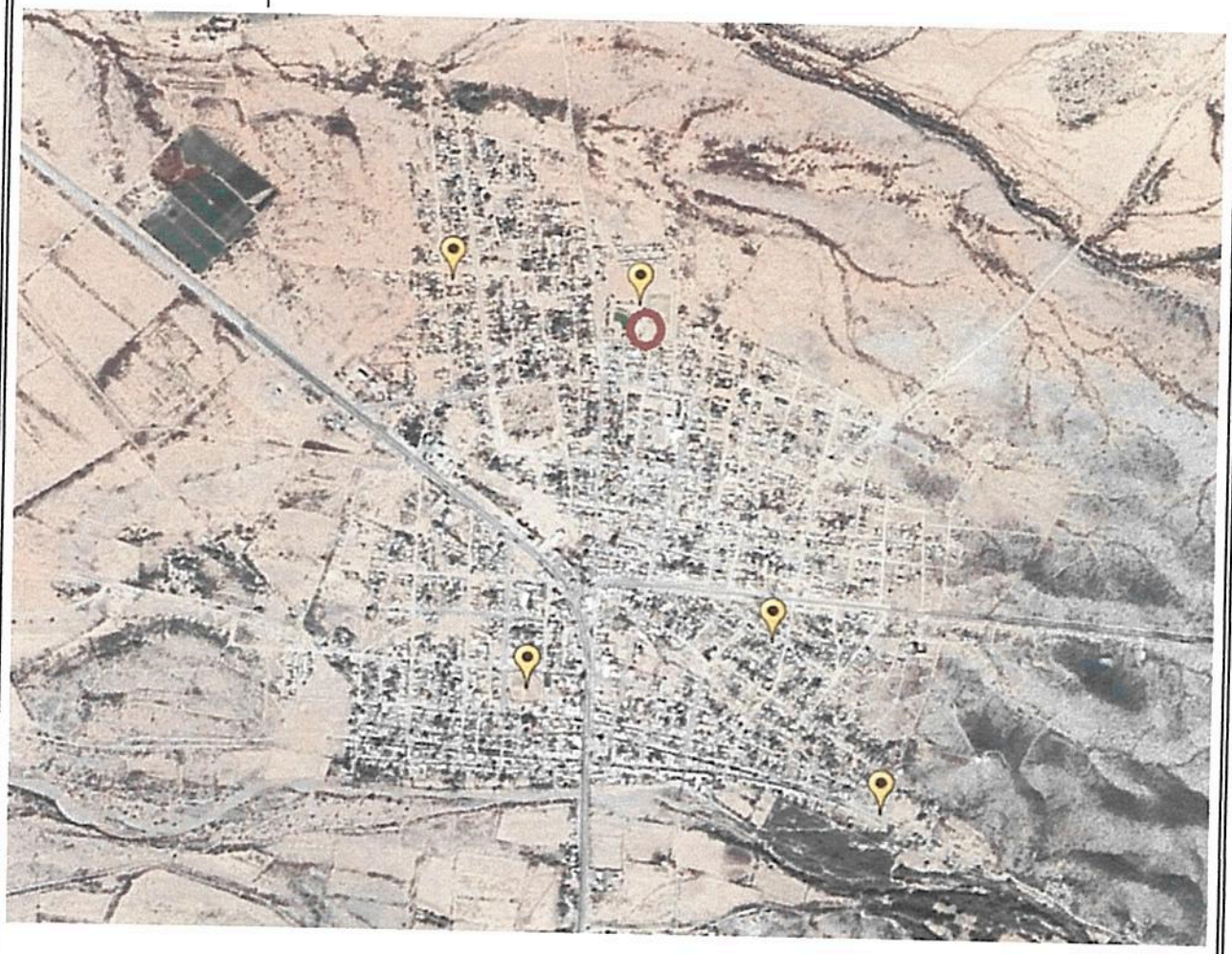

DIRECTOR DE OBRAS

C. JORGE ARSENIO ESPINOZA LIMON

OBRAS PÚBLICAS Altar, Sonora, México

ADMINISTRACION MUNICIPAL 2021-2024

CONCERTACIÓN PARA LA OBRA PÚBLICA

FET-9
FINIQUITO DE OBRA

SONORA

NOMBRE DE LA OBRA:	CONSTRUCCION DE BANOS Y VESTIDORES EN CANCHA DE FUTBOL EN UNIDAD DEPORTIVA MAQUIO CLOUTHIER		FECHA:
DOMICILIO:	Calle Corregidora entre Av. Jose Vasconcelos y Av. Fco I Madero de la colonia Buenos Aires.		
LOCALIDAD:	Altar	MUNICIPIO: Altar	28 de febrero de 2023
OFICIO DE LIBERACIÓN:	CECOP-PN-22-088	META OPERATIVA:	1 Obra
FECHA DE LIBERACIÓN:	10 OCTUBRE DE 2022	SUBPROGRAMA:	Instalaciones Deportivas
NÚMERO DE OBRA:	PN-253	MODALIDAD DE EJECUCIÓN:	Admon. Directa
NÚM. DE BENEFICIARIOS:	2,000	TIEMPO DE EJECUCIÓN:	107.00 DÍAS

ESTRUCTURA FINANCIERA			
COSTO TOTAL	C.E.C.O.P	H. AYTO.	COMUNIDAD
493,274.13	369,955.60	61,659.27	61,659.26

CLAVE CONCEPTO	DESCRIPCION DEL CONCEPTO	PRESUPUESTO				EJERCIDO		DIFERENCIA	
		UNIDAD	CANTIDAD	P.U.	IMPORTE	CANTIDAD	IMPORTE	CANTIDAD	IMPORTE
	LIMPIA, TRAZO Y NIVELACION DEL TERRENO (AREA DE EDIFICIOS)	M2	100.00	14.00	$ 1,400.00	100.00	1,400.00	0.00	0.00
	EXCAVACION A MANO EN TERRENO TIPO "B", INVESTIGADO EN OBRA, CUALQUIER PROFUNDIDAD, INCLUYE AFLOJE, EXTRACCION, AMACICE DE PLANTILLA Y AFINE DE TALUDES MEDIDA EN BANCO	M3	18.09	284.00	$ 5,137.56	18.09	5,137.56	0.00	0.00
	CONSTRUCCION DE PLANTILLA DE 5 CM. DE ESPESOR CON CONCRETO HIDRULICO SENCILLO INCLUYE; CURADO Y TODO LO NECESARIO PARA SU EJECUCION.	M2	32.76	145.95	$ 4,781.32	32.76	4,781.32	0.00	0.00
	ZAPATA CORRIDA DE 0.60M DE ANCHO, 0.15 M DE ESPESOR, CONCRETO F'C= 250 KG/CM2 H EN O. T.M.A. 3/4" REFORZADO CON ARMEX DESTENDIDO, CIMBRA COMÚN HABILITADO Y ARMADO DE ACERO, COLADO, VIBRADO, CURADO Y DES CIMBRA, INCLUYE, GANCHOS Y DESPERDICIOS	ML	54.60	410.36	$ 22,405.66	54.60	22,405.66	0.00	0.00
	MURETE DE ENRASE EN CIMENTACION DE BLOCK 15X20X40 CM. RELLENO DE CONCRETO H. EN O. F'C= 150 KG/CM2, T.M.A. 3/4", ASENTADO CON MORTERO CEMENTO ARENA 1:5 DE 15 CM. DE ESPESOR CON JUNTAS NO MAYORES A 1.5 CMS.	M2	21.80	345.25	$ 7,526.45	21.80	7,526.45	0.00	0.00
	CADENA DE DESPLANTE DE 15x20 CM, CONCRETO F'C=200 KG/CM2 TMA 3/4" H. EN O., ARMADA CON ARMEX 15X20-4. INCLUYE: CIMBRA APARENTE, ARMADO, COLADO Y DESCIMBRA.	ML	54.60	315.22	$ 17,211.01	54.60	17,211.01	0.00	0.00

CONCERTACIÓN PARA LA OBRA PÚBLICA

FET-9
FINIQUITO DE OBRA

SONORA

NOMBRE DE LA OBRA:	CONSTRUCCION DE BANOS Y VESTIDORES EN CANCHA DE FUTBOL EN UNIDAD DEPORTIVA MAQUIO CLOUTHIER		FECHA:
DOMICILIO:	Calle Corregidora entre Av. Jose Vasconcelos y Av. Fco I Madero de la colonia Buenos Aires.		28 de febrero de 2023
LOCALIDAD: Altar	MUNICIPIO: Altar		

				ESTRUCTURA FINANCIERA			
OFICIO DE LIBERACIÓN:	CECOP-PN-22-088	META OPERATIVA:	1 Obra	COSTO TOTAL	C.E.C.O.P	H. AYTO.	COMUNIDAD
FECHA DE LIBERACIÓN:	10 OCTUBRE DE 2022	SUBPROGRAMA:	Instalaciones Deportivas	493,274.13	369,955.60	61,659.27	61,659.26
NÚMERO DE OBRA:	PN-253	MODALIDAD DE EJECUCIÓN:	Admon. Directa				
NÚM. DE BENEFICIARIOS:	2,000	TIEMPO DE EJECUCIÓN:	107.00 DÍAS				

CLAVE CONCEPTO	DESCRIPCION DEL CONCEPTO	PRESUPUESTO				EJERCIDO		DIFERENCIA	
		UNIDAD	CANTIDAD	P.U.	IMPORTE	CANTIDAD	IMPORTE	CANTIDAD	IMPORTE
	SUMINISTRO, RELLENO Y COMPACTADO CON MATERIAL INERTE, CON PLACA VIBRATORIA, EN CAPAS DE 20 CM DE ESPESOR AL 90% PROCTOR, MEDIR COMPACTO, INCLUYE: HUMECTACION Y ACARREO LIBRE A 20.00 M EN CARRETILLA	M3	8.66	412.00	$ 3,567.92	8.66	3,567.92	0.00	0.00
	CONSTRUCCION DE MURO DE BLOCK COMUN 15.20.40 ASENTADO CON MORTERO CEMENTO ARENA PLOMEADO BOQUILLA MAXIMA DE 2.5 CM.INCLUYE; ANDAMIOS, NIVELADO, HERRAMIENTA, MATERIALES ACARREOS ASI COMO TODO LO NECESARIO PARA SU CORRECTA EJECUCION.	M2	109.43	405.00	$ 44,319.15	109.43	44,319.15	0.00	0.00
	CASTILLO DE 15x15 CM. DE CONCRETO F'C=200 KG/CM2, T.M.A. 3/4", H. EN O., ARMADO CON ARMEX 15X15-4 INCLUYE: CIMBRA APARENTE, ARMADO, CRUCES DE VARILLA, COLADO Y DESCIMBRA, GANCHOS, TRASLAPES, DESPERDICIOS Y ANCLAJE A ZAPATA Y LOSA. ALTURA HASTA 3.00m.	ML	51.20	360.00	$ 18,432.00	51.20	18,432.00	0.00	0.00
	CADENA DE CERRAMIENTO DE 15x20 CM, CONCRETO F'C=200 KG/CM2 TMA 3/4" H. EN O., ARMADA CON ARMEX 15X20-4. INCLUYE: CIMBRA APARENTE, ARMADO, COLADO Y DESCIMBRA.	ML	54.60	390.00	$ 21,294.00	54.60	21,294.00	0.00	0.00

CONCERTACIÓN PARA LA OBRA PÚBLICA

FET-9
FINIQUITO DE OBRA

SONORA

NOMBRE DE LA OBRA:	CONSTRUCCION DE BANOS Y VESTIDORES EN CANCHA DE FUTBOL EN UNIDAD DEPORTIVA MAQUIO CLOUTHIER		FECHA:
DOMICILIO:	Calle Corregidora entre Av. Jose Vasconcelos y Av. Fco I Madero de la colonia Buenos Aires.		28 de febrero de 2023
LOCALIDAD:	Altar	MUNICIPIO: Altar	

OFICIO DE LIBERACIÓN:	CECOP-PN-22-088	META OPERATIVA:	1 Obra
FECHA DE LIBERACIÓN:	10 OCTUBRE DE 2022	SUBPROGRAMA:	Instalaciones Deportivas
NÚMERO DE OBRA:	PN-253	MODALIDAD DE EJECUCIÓN:	Admon. Directa
NÚM. DE BENEFICIARIOS:	2,000	TIEMPO DE EJECUCIÓN:	107.00 DÍAS

ESTRUCTURA FINANCIERA			
COSTO TOTAL	C.E.C.O.P	H. AYTO.	COMUNIDAD
493,274.13	369,955.60	61,659.27	61,659.26

CLAVE CONCEPTO	DESCRIPCION DEL CONCEPTO	PRESUPUESTO				EJERCIDO		DIFERENCIA	
		UNIDAD	CANTIDAD	P.U.	IMPORTE	CANTIDAD	IMPORTE	CANTIDAD	IMPORTE
	PISO DE 10 CM. DE ESPESOR, DE CONCRETO F'C=150 KG/CM2, T.M.A. 3/4", H. EN O., COLADO EN LOSAS DE 3.06x2.66 M. JUNTAS FRIAS CON VOLTEADOR, ACABADO RUSTICO, INCLUYE: APISONADO, NIVELACION DE SUPERFICIE, VOLTEADOR EN TODO SU PERIMETRO Y JUNTAS FRIAS.	M2	45.00	428.00	$ 19,260.00	45.00	19,260.00	0.00	0.00
	CONSTRUCCION DE TECHO A BASE DE VIGUETA Y CASETON DE POLIURETANO INCLUYE: LOSA DE COMPRESION DE 5 CM. REFORZADA CON MALLA ELECTROSOLDADA, CIMBRA, MADRINAS, CORTALOSA ASI COMO TODO LO NECESARIO PARA SU CORRECTA EJECUCION.	M2	56.80	1,131.00	$ 64,240.80	56.80	64,240.80	0.00	0.00
	CONSTRUCCION DE SOBRETECHO EN LOSA PARA DAR NIVEL PLUVIAL INCLUYE: MATERIALES, MANO DE OBRA, HERRAMIENTA, Y TODO LO CORRECTO PARA SU CORRECTA EJECUCION.	M2	56.80	253.00	$ 14,370.40	56.80	14,370.40	0.00	0.00
	IMPERMEABILIZACION DE LOSA CON IMPERMEABILIZANTE IMPAC O SIMILAR REFORZADA CON MEMBRANA TRES MANOS DE IMPERMEABILIZANTE INCLUYE PREPARACION DE LA SUPERFICIE Y TODO LO NECESARIO PARA SU CORRECTA EJECUCION.	M2	56.80	145.00	$ 8,236.00	56.80	8,236.00	0.00	0.00
	SUMINISTRO Y COLOCACION DE PISOS DE CERAMICA MARCA PORCELANITE O SIMILAR PEGADO CON AHESIVO BLANCO. INCLUYE; EMBOQUILLADOR, ZOCLO, MATERIALES, MANO DE OBRA, PREPARACION DE LA SUPERFICIE Y TODO LO NECESARIO PARA SU CORRECTA EJECUCION.	M2	43.00	450.00	$ 19,350.00	43.00	19,350.00	0.00	0.00

CONCERTACIÓN PARA LA OBRA PÚBLICA

FET-9
FINIQUITO DE OBRA

SONORA

NOMBRE DE LA OBRA:	CONSTRUCCIÓN DE BAÑOS Y VESTIDORES EN CANCHA DE FUTBOL EN UNIDAD DEPORTIVA MAQUIO CLOUTHIER		FECHA:
DOMICILIO:	Calle Corregidora entre Av. Jose Vasconcelos y Av. Fco I Madero de la colonia Buenos Aires.		28 de febrero de 2023
LOCALIDAD:	Altar	MUNICIPIO: Altar	

				ESTRUCTURA FINANCIERA			
OFICIO DE LIBERACIÓN:	CECOP-PN-22-088	META OPERATIVA:	1 Obra	COSTO TOTAL	C.E.C.O.P	H. AYTO.	COMUNIDAD
FECHA DE LIBERACIÓN:	10 OCTUBRE DE 2022	SUBPROGRAMA:	Instalaciones Deportivas	493,274.13	369,955.60	61,659.27	61,659.26
NÚMERO DE OBRA:	PN-253	MODALIDAD DE EJECUCIÓN:	Admon. Directa				
NÚM. DE BENEFICIARIOS:	2,000	TIEMPO DE EJECUCIÓN:	107.00 DÍAS				

CLAVE CONCEPTO	DESCRIPCION DEL CONCEPTO	PRESUPUESTO				EJERCIDO		DIFERENCIA	
		UNIDAD	CANTIDAD	P.U.	IMPORTE	CANTIDAD	IMPORTE	CANTIDAD	IMPORTE
	APLANADO DE MEZCLA EN MUROS, A BASE DE MORTERO ARENA 1:4, 10 % CEMENTO. DE 2 CM DE ESPESOR PROMEDIO, A PLOMO Y REGLA, EN GRUESO, INCLUYE: PERFILADO DE ARISTAS Y REMATE CON VOLTEADOR EN COLUMNAS, TRABES Y CURADO CON AGUA DE REPELLADO. ALTURA HASTA 3.00m.	M2	260.00	176.66	$ 45,931.60	260.00	45,931.60	0.00	0.00
	APLANADO DE MEZCLA EN MUROS ACABADO FINO, A BASE DE MORTERO ARENA, DE 1 CM. DE ESPESOR PROMEDIO, A PLOMO, REMATE CON VOLTEADOR EN COLUMNAS, TRABES Y CURADO CON AGUA DE REPELLADO. ALTURA HASTA 3.00m.	M2	230.00	93.65	$ 21,539.50	230.00	21,539.50	0.00	0.00
	SUMINISTRO Y APLICACION DE PINTURA PARA MUROS INTERIORES Y EXTERIORES COLOR BLANCO DE LA MARCA OSEL PLATA O SIMILAR EN CALIDAD, INCLUYE PREPARACION DE LA SUPERFICIE A BASE DE RASPADO, RESANES, APLICACION DE SELLADOR Y 2 MANOS DE PINTURA INCLUYE MATERIALES DE CONSUMO, DESPERDICIOS, ANDAMIOS HERRAMIENTAS Y MANO DE OBRA.	M2	230.00	55.00	$ 12,650.00	230.00	12,650.00	0.00	0.00

CONCERTACIÓN PARA LA OBRA PÚBLICA

FET-9
FINIQUITO DE OBRA

SONORA

NOMBRE DE LA OBRA:	CONSTRUCCION DE BAÑOS Y VESTIDORES EN CANCHA DE FUTBOL EN UNIDAD DEPORTIVA MAQUIO CLOUTHIER		FECHA:
DOMICILIO:	Calle Corregidora entre Av. Jose Vasconcelos y Av. Fco I Madero de la colonia Buenos Aires.		28 de febrero de 2023
LOCALIDAD:	Altar	MUNICIPIO: Altar	

				ESTRUCTURA FINANCIERA			
OFICIO DE LIBERACIÓN:	CECOP-PN-22-088	META OPERATIVA:	1 Obra	COSTO TOTAL	C.E.C.O.P	H. AYTO.	COMUNIDAD
FECHA DE LIBERACIÓN:	10 OCTUBRE DE 2022	SUBPROGRAMA:	Instalaciones Deportivas	493,274.13	369,955.60	61,659.27	61,659.26
NÚMERO DE OBRA:	PN-253	MODALIDAD DE EJECUCIÓN:	Admon. Directa				
NÚM. DE BENEFICIARIOS:	2,000	TIEMPO DE EJECUCIÓN:	107.00 DÍAS				

CLAVE CONCEPTO	DESCRIPCIÓN DEL CONCEPTO	PRESUPUESTO				EJERCIDO		DIFERENCIA	
		UNIDAD	CANTIDAD	P.U.	IMPORTE	CANTIDAD	IMPORTE	CANTIDAD	IMPORTE
	REGISTRO SANITARIO DE 40x60x60 CM. MEDIDAS INTERIORES, A BASE DE FIRME DE CONCRETO F'C=150 KG/CM2, T.M.A. 3/4", H. EN O., DE 6 CM. DE ESPESOR, MURO DE BLOCK 15X20X40, JUNTEADO CON MORTERO CEM-ARENA 1:5, APLANADO PULIDO CON MORTERO CEMENTO ARENA 1:5 EN INTERIORES, MARCO Y CONTRAMARCO DE ANGULO Y TAPA DE CONCRETO F'C=150KG/CM2 DE 5 CM. DE ESPESOR REFORZADO CON CON ELECTROMALLA 6x6-10/10 INCLUYE EXCAVACION, MATERIAL, HERRAMIENTA Y MANO DE OBRA.	PZA	1.00	2,876.54	$ 2,876.54	1.00	2,876.54	0.00	0.00
	SUMINISTRO Y COLOCACION DE VENTANA METALICA 1 SECCION CORREDIZA DE 0.30 X 0.80 MTS, ACABADO EN 1 MANO DE BASE ANTICORROSIVA Y 2 MANOS DE PINTURA, INCLUYE: HERRAMIENTAS, MATERIALES, MANO DE OBRA Y TODO LO NECESARIO PARA SU CORRECTA INSTALACION.	PZA	7.00	1,587.00	$ 11,109.00	7.00	11,109.00	0.00	0.00
	SUMINISTRO Y COLOCACION DE PUERTA METALICA DE 2 X 0.90 MTS A BASE DE PERFILERIA Y DUELA, ACABADO EN 1 MANO DE BASE ANTICORROSIVA Y 2 MANOS DE PINTURA, INCLUYE: HERRAMIENTAS, MATERIALES, MANO DE OBRA Y TODO LO NECESARIO PARA SU CORRECTA INSTALACION.	PZA	5.00	5,500.00	$ 27,500.00	5.00	27,500.00	0.00	0.00

CONCERTACIÓN PARA LA OBRA PÚBLICA

FET-9
FINIQUITO DE OBRA

SONORA

NOMBRE DE LA OBRA:	CONSTRUCCION DE BAÑOS Y VESTIDORES EN CANCHA DE FUTBOL EN UNIDAD DEPORTIVA MAQUIO CLOUTHIER		FECHA:
DOMICILIO:	Calle Corregidora entre Av. Jose Vasconcelos y Av. Fco I Madero de la colonia Buenos Aires.		
LOCALIDAD:	Altar	MUNICIPIO: Altar	28 de febrero de 2023

OFICIO DE LIBERACIÓN:	CECOP-PN-22-088	META OPERATIVA:	1 Obra
FECHA DE LIBERACIÓN:	10 OCTUBRE DE 2022	SUBPROGRAMA:	Instalaciones Deportivas
NÚMERO DE OBRA:	PN-253	MODALIDAD DE EJECUCIÓN:	Admon. Directa
NÚM. DE BENEFICIARIOS:	2,000	TIEMPO DE EJECUCIÓN:	107.00 DÍAS

ESTRUCTURA FINANCIERA			
COSTO TOTAL	C.E.C.O.P	H. AYTO.	COMUNIDAD
493,274.13	369,955.60	61,659.27	61,659.26

CLAVE CONCEPTO	DESCRIPCIÓN DEL CONCEPTO	PRESUPUESTO				EJERCIDO		DIFERENCIA	
		UNIDAD	CANTIDAD	P.U	IMPORTE	CANTIDAD	IMPORTE	CANTIDAD	IMPORTE
	SUMINISTRO Y COLOCACION DE PUERTA METALICA DE 2 X 1.20 MTS A BASE DE PERFILERIA Y DUELA, ACABADO EN 1 MANO DE BASE ANTICORROSIVA Y 2 MANOS DE PINTURA, INCLUYE: HERRAMIENTAS, MATERIALES, MANO DE OBRA Y TODO LO NECESARIO PARA SU CORRECTA INSTALACION.	PZA	1.00	6,200.00	$ 6,200.00	1.00	6,200.00	0.00	0.00
	APLICACIÓN DE YESO EN LOSA ACABADO PULIDO INCLUYE; ANDAMIOS, MATERIALES, MANO DE OBRA Y TODO LO NECESARIO PARA SU CORRECTA EJECUCION.	M2	45.00	252.00	$ 11,340.00	45.00	11,340.00	0.00	0.00
	CONSTRUCCION DE BANQUETAS DE 10 CM. DE ESPESOR, DE CONCRETO F'C=150 KG/CM2, T.M.A. 3/4", H. EN O., CONSTRUCCION DE DENTELLON DE BLOCK, RELLENOS COMPACTADOS, COLADO EN LOSAS DE 3.06x2.66 M. JUNTAS FRIAS CON VOLTEADOR, ACABADO PULIDO Y RAYADO CON BROCHA DE CERDA EN FORMA RECTA, INCLUYE: APISONADO, NIVELACION DE SUPERFICIE, VOLTEADOR EN TODO SU PERIMETRO Y JUNTAS FRIAS.	M2	46.28	566.00	$ 26,194.48	46.28	26,194.48	0.00	0.00
	RAMALEO HIDRAULICO PARA MUEBLE SANITARIO, LAVABO, MINGITORIO A BASE DE TUBO DE PVC 1/2", INCLUYE SUMINISTRO, PIEZAS (CODOS,TEES, ETC.) RANURAS, TENDIDO, RESANES Y PRUEBA HIDROSTATICA, (JJ)	SAL	4.00	850.00	$ 3,400.00	4.00	3,400.00	0.00	0.00

CONCERTACIÓN PARA LA OBRA PÚBLICA

FET-9
FINIQUITO DE OBRA

SONORA

NOMBRE DE LA OBRA:	CONSTRUCCION DE BAÑOS Y VESTIDORES EN CANCHA DE FUTBOL EN UNIDAD DEPORTIVA MAQUIO CLOUTHIER		FECHA:
DOMICILIO:	Calle Corregidora entre Av. Jose Vasconcelos y Av. Fco I Madero de la colonia Buenos Aires.		28 de febrero de 2023
LOCALIDAD:	Altar	MUNICIPIO: Altar	

OFICIO DE LIBERACIÓN:	CECOP-PN-22-088	META OPERATIVA:	1 Obra
FECHA DE LIBERACIÓN:	10 OCTUBRE DE 2022	SUBPROGRAMA:	Instalaciones Deportivas
NÚMERO DE OBRA:	PN-253	MODALIDAD DE EJECUCIÓN:	Admon. Directa
NÚM. DE BENEFICIARIOS:	2,000	TIEMPO DE EJECUCIÓN:	107.00 DÍAS

ESTRUCTURA FINANCIERA			
COSTO TOTAL	C.E.C.O.P	H. AYTO.	COMUNIDAD
493,274.13	369,955.60	61,659.27	61,659.26

CLAVE CONCEPTO	DESCRIPCIÓN DEL CONCEPTO	PRESUPUESTO				EJERCIDO		DIFERENCIA	
		UNIDAD	CANTIDAD	P.U.	IMPORTE	CANTIDAD	IMPORTE	CANTIDAD	IMPORTE
	RAMALEO SANITARIO A BASE DE TUBO DE PVC SANITARIO DE 4" DE DIAM. MARCA DURALON, INCLUYE SUMINISTRO, EXCAVACION, TENDIDO, PIEZAS (CODOS, TEES, TAPON REGISTRO, ETC.) RELLENOS Y PRUEBAS. (JJ)	SAL	2.00	630.00	$ 1,260.00	2.00	1,260.00	0.00	0.00
	RAMALEO SANITARIO A BASE DE TUBO DE PVC SANITARIO DE 2" DE DIAM. MARCA DURALON, INCLUYE SUMINISTRO, EXCAVACION, TENDIDO, PIEZAS (CODOS, TEES, ETC.) RELLENOS Y PRUEBAS. (JJ)	SAL	2.00	520.00	$ 1,040.00	2.00	1,040.00	0.00	0.00
	LAVABO DE CERAMICA COLOR BLANCO, MARCA Y MODELO ECONOMICO, INCLUYE: SUMINISTRO, COLOCACION, LLAVE DE CONTROL, LLAVE INDIVIDUAL, MANGUERA DE ALIMENTACION DE PLASTICO REFORZADO, CESPOL DE LATON CROMADO, MATERIAL, HERRAMIENTA Y MANO DE OBRA. (EB)	PZA	2.00	1,850.00	$ 3,700.00	2.00	3,700.00	0.00	0.00
	W.C. BLANCO MARCA Y MODELO ECONOMICO, INCLUYE: VALVULA DE TANQUE BAJO, CUELLO DE CERA, PIJAS, LLAVE DE CONTROL, MANGUERA DE ALIMENTACION DE PLASTICO REFORZADO, ASIENTO MARCA VICAR, MODELO PRIMIER, SUMINISTRO Y COLOCACION, MATERIAL, HERRAMIENTA Y MANO DE OBRA. (EB)	PZA	2.00	2,230.00	$ 4,460.00	2.00	4,460.00	0.00	0.00

CONCERTACIÓN PARA LA OBRA PÚBLICA

FET-9
FINIQUITO DE OBRA

SONORA

NOMBRE DE LA OBRA:	CONSTRUCCION DE BAÑOS Y VESTIDORES EN CANCHA DE FUTBOL EN UNIDAD DEPORTIVA MAQUIO CLOUTHIER		FECHA:
DOMICILIO:	Calle Corregidora entre Av. Jose Vasconcelos y Av. Fco I Madero de la colonia Buenos Aires.		
LOCALIDAD:	Altar	MUNICIPIO: Altar	28 de febrero de 2023

OFICIO DE LIBERACIÓN:	CECOP-PN-22-088	META OPERATIVA:	1 Obra
FECHA DE LIBERACIÓN:	10 OCTUBRE DE 2022	SUBPROGRAMA:	Instalaciones Deportivas
NÚMERO DE OBRA:	PN-253	MODALIDAD DE EJECUCIÓN:	Admon. Directa
NÚM. DE BENEFICIARIOS:	2,000	TIEMPO DE EJECUCIÓN:	107.00 DÍAS

ESTRUCTURA FINANCIERA			
COSTO TOTAL	C.E.C.O.P	H. AYTO.	COMUNIDAD
493,274.13	369,955.60	61,659.27	61,659.26

CLAVE CONCEPTO	DESCRIPCIÓN DEL CONCEPTO	PRESUPUESTO				EJERCIDO		DIFERENCIA	
		UNIDAD	CANTIDAD	P.U.	IMPORTE	CANTIDAD	IMPORTE	CANTIDAD	IMPORTE
	SALIDA PARA APAGADOR SENCILLO CON CAJA DE LAMINA DE 2"x4", MANGUERA NEGRA DE 1/2", CABLES DE COBRE #12 AWG CON AISLAMIENTO THW-LS, MARCA CONDULAC, INDIANA WIRE O EQUIVALENTE, QUE CUMPLA CON LAS NORMAS NOM-063-SCFI, NMX-J-010,NMX-J-093,NMX-J-472, NMX-J-474 Y CERTIFICACION ANCE, CODIGO DE COLORES INDICADOS EN PLANOS, CINTA AISLANTE CON RETARDADOR DE FLAMA MCA. 3M MODELO TEMFLEX O EQUIVALENTE, INCLUYE: RANURAS, RESANES, MATERIALES, HERRAMIENTA Y MANO DE OBRA, (JJ)	SAL	3.00	520.00	$ 1,560.00	3.00	1,560.00	0.00	0.00
	SALIDA PARA APAGADOR DOBLE CON CAJA DE LAMINA DE 2"x4", TMANGUERA NEGRA DE 1/2", CABLES DE COBRE #12 AWG CON AISLAMIENTO THW-LS, MARCA CONDULAC, INDIANA WIRE O EQUIVALENTE, QUE CUMPLA CON LAS NORMAS NOM-063-SCFI, NMX-J-010,NMX-J-093,NMX-J-472, NMX-J-474 Y CERTIFICACION ANCE, CODIGO DE COLORES INDICADOS EN PLANOS, CINTA AISLANTE CON RETARDADOR DE FLAMA MCA. 3M MODELO TEMFLEX O EQUIVALENTE, INCLUYE: RANURAS, RESANES, MATERIALES, HERRAMIENTA Y MANO DE OBRA, (JJ)	SAL	3.00	520.00	$ 1,560.00	3.00	1,560.00	0.00	0.00

CONCERTACIÓN PARA LA OBRA PÚBLICA

FET-9
FINIQUITO DE OBRA

SONORA

NOMBRE DE LA OBRA:	CONSTRUCCIÓN DE BAÑOS Y VESTIDORES EN CANCHA DE FUTBOL EN UNIDAD DEPORTIVA MAQUIO CLOUTHIER		FECHA:
DOMICILIO:	Calle Corregidora entre Av. Jose Vasconcelos y Av. Fco I Madero de la colonia Buenos Aires.		28 de febrero de 2023
LOCALIDAD:	Altar	MUNICIPIO: Altar	

				ESTRUCTURA FINANCIERA			
OFICIO DE LIBERACIÓN:	CECOP-PN-22-088	META OPERATIVA:	1 Obra	COSTO TOTAL	C.E.C.O.P	H. AYTO.	COMUNIDAD
FECHA DE LIBERACIÓN:	10 OCTUBRE DE 2022	SUBPROGRAMA:	Instalaciones Deportivas	493,274.13	369,955.60	61,659.27	61,659.26
NÚMERO DE OBRA:	PN-253	MODALIDAD DE EJECUCIÓN:	Admon. Directa				
NÚM. DE BENEFICIARIOS:	2,000	TIEMPO DE EJECUCIÓN:	107.00 DÍAS				

CLAVE CONCEPTO	DESCRIPCION DEL CONCEPTO	PRESUPUESTO				EJERCIDO		DIFERENCIA	
		UNIDAD	CANTIDAD	P.U.	IMPORTE	CANTIDAD	IMPORTE	CANTIDAD	IMPORTE
	SALIDA PARA ALUMBRADO, CON CAJA EXAGONAL DE LAMINA 4"x4", MANGUERA NEGRA DE 1/2", CABLES DE COBRE #12 AWG CON AISLAMIENTO THW-LS, MARCA CONDULAC, INDIANA WIRE O EQUIVALENTE, QUE CUMPLA CON LAS NORMAS NOM-063-SCFI, NMX-J-010,NMX-J-093,NMX-J-472, NMX-J-474 Y CERTIFICACION ANCE, CODIGO DE COLORES INDICADOS EN PLANOS, CINTA AISLANTE CON RETARDADOR DE FLAMA MCA. 3M MODELO TEMFLEX O EQUIVALENTE, INCLUYE: MATERIALES, HERRAMIENTA Y MANO DE OBRA, (JJ)	SAL	12.00	520.00	$ 6,240.00	12.00	6,240.00	0.00	0.00
	SALIDA PARA CONTACTO 110 V. MONOFASICO POLARIZADO DUPLEX, A BASE DE MANGUERA NEGRA 1/2", CABLES DE COBRE #10 Y #12 AWG CON AISLAMIENTO THW-LS, MARCA CONDULAC, INDIANA WIRE O EQUIVALENTE, QUE CUMPLA CON LAS NORMAS NOM-063-SCFI, NMX-J-010,NMX-J-093,NMX-J-472, NMX-J-474 Y CERTIFICACION ANCE, CODIGO DE COLORES INDICADOS EN PLANOS, CINTA AISLANTE CON RETARDADOR DE FLAMA MCA. 3M MODELO TEMFLEX O EQUIVALENTE, INCLUYE: CAJA RECTANGULAR DE LAMINA 2"x4", RANURAS, RESANES, MATERIALES, HERRAMIENTA Y MANO DE OBRA, (JJ)	SAL	13.00	520.00	$ 6,760.00	13.00	6,760.00	0.00	0.00

CONCERTACIÓN PARA LA OBRA PÚBLICA

FET-9
FINIQUITO DE OBRA

SONORA

NOMBRE DE LA OBRA:	CONSTRUCCIÓN DE BAÑOS Y VESTIDORES EN CANCHA DE FUTBOL EN UNIDAD DEPORTIVA MAQUIO CLOUTHIER		FECHA:
DOMICILIO:	Calle Corregidora entre Av. Jose Vasconcelos y Av. Fco I Madero de la colonia Buenos Aires.		28 de febrero de 2023
LOCALIDAD:	Altar	MUNICIPIO: Altar	

				ESTRUCTURA FINANCIERA			
OFICIO DE LIBERACIÓN:	CECOP-PN-22-088	META OPERATIVA:	1 Obra	COSTO TOTAL	C.E.C.O.P	H. AYTO.	COMUNIDAD
FECHA DE LIBERACIÓN:	10 OCTUBRE DE 2022	SUBPROGRAMA:	Instalaciones Deportivas	493,274.13	369,955.60	61,659.27	61,659.26
NÚMERO DE OBRA:	PN-253	MODALIDAD DE EJECUCIÓN:	Admon. Directa				
NÚM. DE BENEFICIARIOS:	2,000	TIEMPO DE EJECUCIÓN:	107.00 DÍAS				

CLAVE CONCEPTO	DESCRIPCIÓN DEL CONCEPTO	PRESUPUESTO				EJERCIDO		DIFERENCIA	
		UNIDAD	CANTIDAD	P.U.	IMPORTE	CANTIDAD	IMPORTE	CANTIDAD	IMPORTE
	CENTRO DE CARGA QO-D2, MARCA SQUARE-D MONOFASICO QOD2, 50 AMPERES, 2 INTERRUPTORES TERMOMAGNETICO DE 1 POLO DE 15 A 50AMPERES, MARCA SQUARE-D O SIMILARINCLUYE: SUMINISTRO, COLOCACION Y CONEXIONES. (EB)	PZA	2.00	1,300.00	$ 2,600.00	2.00	2,600.00	0.00	0.00
	SUMINISTRO Y COLOCACION DE RAMALEO HIDRAULICO PARA EQUIPO HIDRONEUMATICO A BASE DE TUBERIA PVC DE 1/2", 3/4" Y 1" INCLUYE: MATERIALES, HERRAMIENTAS, PIEZAS ESPECIALES, MANO DE OBRA Y TODO LO NECESARIO PARA SU CORRECTA COLOCACION	SAL	1.00	1,950.00	$ 1,950.00	1.00	1,950.00	0.00	0.00
	SUMINISTRO E INSTALACIÓN DE BOMBA P/AGUA CENTRIFUGA 1HP, INCLUYE MATERIALES, CABLEADO, MANO DE OBRA Y TODO LO RELACIONADO PARA SU CORRECTA EJECUCIÓN.	EQUIPO	1.00	N$5,500.00	$ 5,500.00	1.00	5,500.00	0.00	0.00
	SUMINISTRO E INSTALACÓN DE TANQUE ALMACENAMIENTO AGUA POTABLE CON FLOTADOR 750 LTS TRICAPA SOBRE ESTRUCTURA DE METAL, INCLUYE MATERIALES, MANO DE OBRA Y TODO LO RELACIONADO PARA SU CORRECTA EJECUCIÓN.	EQUIPO	1.00	N$3,200.00	$ 3,200.00	1.00	3,200.00	0.00	0.00
	CONEXIÓN DOMICILIARIA (SILLETA Y CODO PVC).INCLUYE: INSTALACIÓN, CONEXIÓN DE 4" DE DIÁMETRO A TUBO DE PVC ALCANTARILLADO DE 8" DE DIÁMETRO, MANO DE OBRA, EQUIPO, HERRAMIENTA Y TODO LO NECESARIO PARA SU CORRECTA EJECUCIÓN.	LOTE	1.00	N$2,600.00	$ 2,600.00	1.00	2,600.00	0.00	0.00

CONCERTACIÓN PARA LA OBRA PÚBLICA

SONORA

FET-9
FINIQUITO DE OBRA

NOMBRE DE LA OBRA:	CONSTRUCCIÓN DE BAÑOS Y VESTIDORES EN CANCHA DE FUTBOL EN UNIDAD DEPORTIVA MAQUIO CLOUTHIER	FECHA:	28 de febrero de 2023
DOMICILIO:	Calle Corregidora entre Av. Jose Vasconcelos y Av. Fco I Madero de la colonia Buenos Aires.		
LOCALIDAD: Altar	MUNICIPIO: Altar		

OFICIO DE LIBERACIÓN:	CECOP-PN-22-088	META OPERATIVA:	1 Obra	ESTRUCTURA FINANCIERA			
FECHA DE LIBERACIÓN:	10 OCTUBRE DE 2022	SUBPROGRAMA:	Instalaciones Deportivas	COSTO TOTAL	C.E.C.O.P	H. AYTO.	COMUNIDAD
NÚMERO DE OBRA:	PN-253	MODALIDAD DE EJECUCIÓN:	Admon. Directa	493,274.13	369,955.60	61,659.27	61,659.26
NÚM. DE BENEFICIARIOS:	2,000	TIEMPO DE EJECUCIÓN:	107.00 DÍAS				

CLAVE CONCEPTO	DESCRIPCIÓN DEL CONCEPTO	PRESUPUESTO				EJERCIDO		DIFERENCIA	
		UNIDAD	CANTIDAD	P.U.	IMPORTE	CANTIDAD	IMPORTE	CANTIDAD	IMPORTE
	CONEXIÓN HIDRAULICA DOMICILIARIA (TOMA HIDRAULICA 4").INCLUYE: INSTALACIÓN, CONEXIÓN DE TOMA DE 4" DE DIÁMETRO MANGUETRA NEGRA DE 1/2" DE DIÁMETRO, MANO DE OBRA, EQUIPO, HERRAMIENTA Y TODO LO NECESARIO PARA SU CORRECTA EJECUCIÓN.	LOTE	1.00	N$2,200.00	$ 2,200.00	1.00	2,200.00	0.00	0.00
	MURETE DE ENRASE PARA BANCA EN INTERIOR DE BLOCK 15X20X40 CM. RELLENO DE CONCRETO H. EN O. FC=150 KG/CM2 T.M.A 3/4, ASENTADO CON MORTERO CEMENTO ARENA 1:5 DE 15 CM . DE ESPESOR CON JUNTAS NO MAYORES A 1.5 CMS	M2	6.80	N$345.25	$ 2,347.70	6.80	2,347.70	0.00	0.00
	LIMPIEZA GENERAL DURANTE EL PROCESO DE EJECUCION DE LA MISMA, Y RETIRO FUERA DE OBRA CON EQUIPO MECANICO ASI COMO TODO LO NECESARIO PARA SU CORRECRTA EJECUCION.	LOTE	1.00	6,023.04	$ 6,023.04	1.00	6,023.04	0.00	0.00

IMPORTE DE OBRA	$493,274.13
IMPORTE EJERCIDO	$493,274.13
SALDO	$0.00

PRESIDENTE MUNICIPAL

LIC. LUIS ANGEL VALENZUELA MENDIVIL

Ayuntamiento de Altar, Estados Unidos Mexicanos, Presidente Municipal

ADMINISTRACIÓN MUNICIPAL 2021-2024

DIRECTOR DE OBRAS

C. JORGE ARSENIO ESPINOZA LIMON

Obras Públicas, Estados Unidos Mexicanos, Altar, Sonora

ADMINISTRACIÓN MUNICIPAL 2021-2024

ÓRGANO DE CONTROL

C.P LUIS ALONSO TRASLAVIÑA MIRANDA

Contraloría Municipal, Altar, Sonora, México

ADMINISTRACIÓN MUNICIPAL 2021-2024

CONCERTACIÓN PARA LA OBRA PÚBLICA

FOTOS DEL LUGAR, ANTES DE LA OBRA

SONORA

NOMBRE DE LA OBRA: CONSTRUCCIÓN DE BAÑOS Y VESTIDORES EN CANCHA DE FUTBOL EN UNIDAD DEPORTIVA MAQUIO CLOUTHIER

LOCALIDAD: ALTAR **MUNICIPIO:** ALTAR

DIRECTOR DE OBRAS

C. JORGE ARSENIO ESPINOZA LIMON

OBRAS PUBLICAS ADMINISTRACION MUNICIPAL 2021-2024

CONCERTACIÓN PARA LA OBRA PÚBLICA

SONORA

FOTOS DEL LUGAR, DESPUÉS DE LA OBRA

NOMBRE DE LA OBRA: CONSTRUCCIÓN DE BAÑOS Y VESTIDORES EN CANCHA DE FUTBOL EN UNIDAD DEPORTIVA MAQUIO CLOUTHIER

LOCALIDAD: ALTAR **MUNICIPIO:** ALTAR

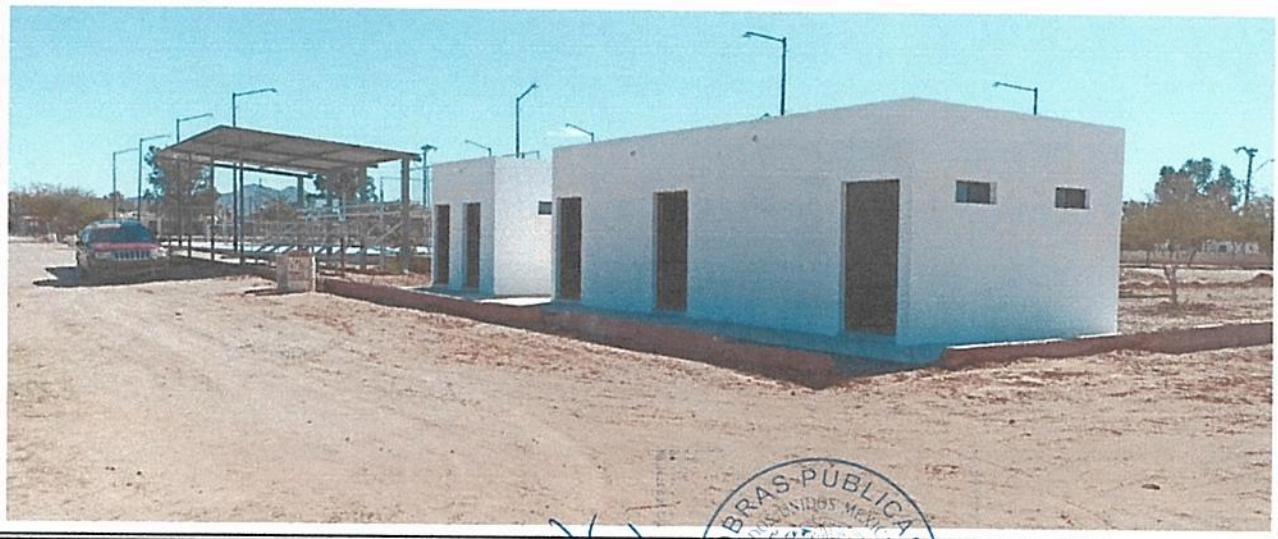

DIRECTOR DE OBRAS

C. JORGE ARSENIO ESPINOZA LIMON

OBRAS PÚBLICAS

ADMINISTRACIÓN MUNICIPAL 2021-2024

CONCERTACIÓN PARA LA OBRA PÚBLICA

SONORA

PLANOS

NOMBRE DE LA OBRA: CONSTRUCCIÓN DE BAÑOS Y VESTIDORES EN CANCHA DE FUTBOL EN UNIDAD DEPORTIVA MAQUIO CLOUTHIER

LOCALIDAD: Altar **MUNICIPIO:** Altar

EXCAVACION

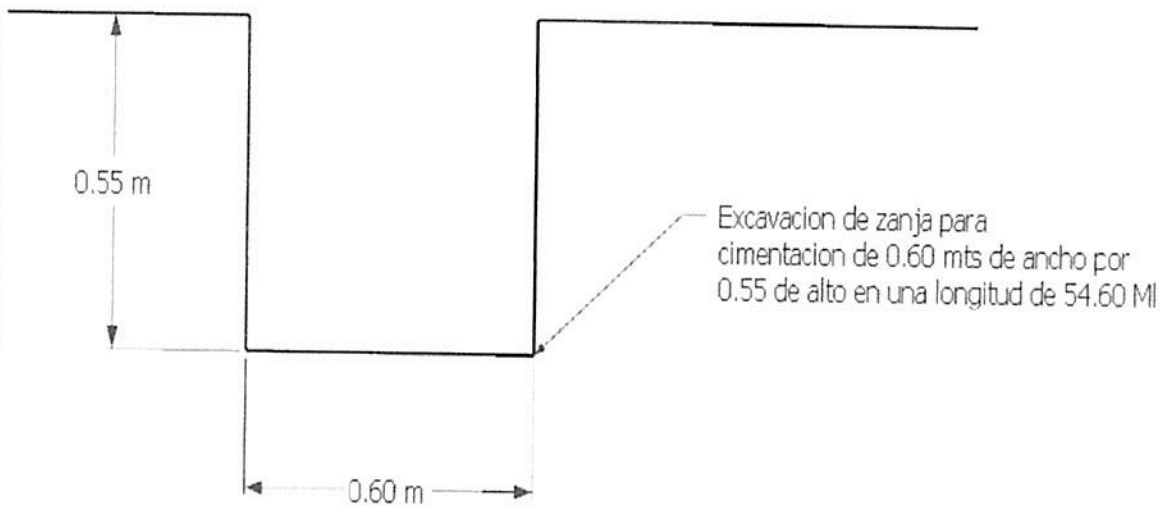

DIRECTOR DE OBRAS

C. JORGE ARSENIO ESRINOZA LIMON

OBRAS PUBLICAS ESTADOS UNIDOS MEXICANOS ALTAR, SONORA

ADMINISTRACION MUNICIPAL 2021-2024

CONCERTACIÓN PARA LA OBRA PÚBLICA

SONORA

PLANOS

NOMBRE DE LA OBRA: CONSTRUCCIÓN DE BAÑOS Y VESTIDORES EN CANCHA DE FUTBOL EN UNIDAD DEPORTIVA MAQUIO CLOUTHIER

LOCALIDAD: Altar **MUNICIPIO:** Altar

PLANO ELECTRICO VESTIDORES

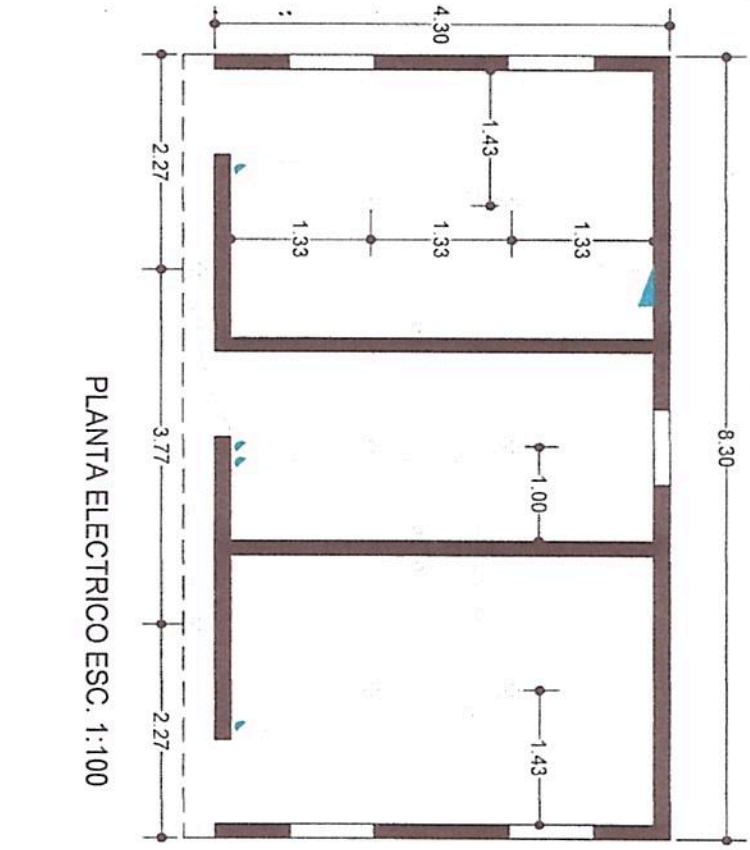

PLANTA ELECTRICO ESC. 1:100

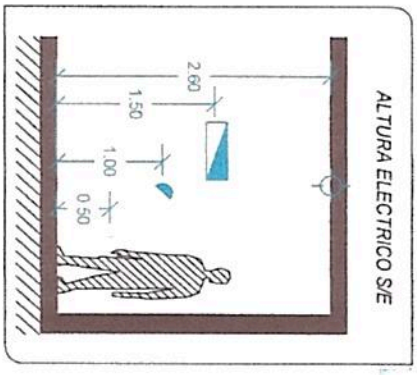

ALTURA ELECTRICO S/E

SIMBOLOGIA
LINEA ELECTRICA EN MURO Y TECHO
CENTRO DE CARGA 2 UNIDADES ALTURA 1.50 MTS
APAGADOR ALTURA 0.50 MTS
CONTACTO DOBLE DE 120 V EN MURO ALTURA 1.10 MT
SALIDA ELECTRICA CAJA OCTAGONAL 4"X4"

DIRECTOR DE OBRAS

C. JORGE ARSENIO ESPINOZA LIMON

OBRAS PUBLICAS ADMINISTRACIÓN MUNICIPAL 2021-2024

CONCERTACIÓN PARA LA OBRA PÚBLICA

SONORA

PLANOS

NOMBRE DE LA OBRA: CONSTRUCCIÓN DE BAÑOS Y VESTIDORES EN CANCHA DE FUTBOL EN UNIDAD DEPORTIVA MAQUIO CLOUTHIER

LOCALIDAD: Altar **MUNICIPIO:** Altar

PLANO HIDROSANITARIO BAÑO

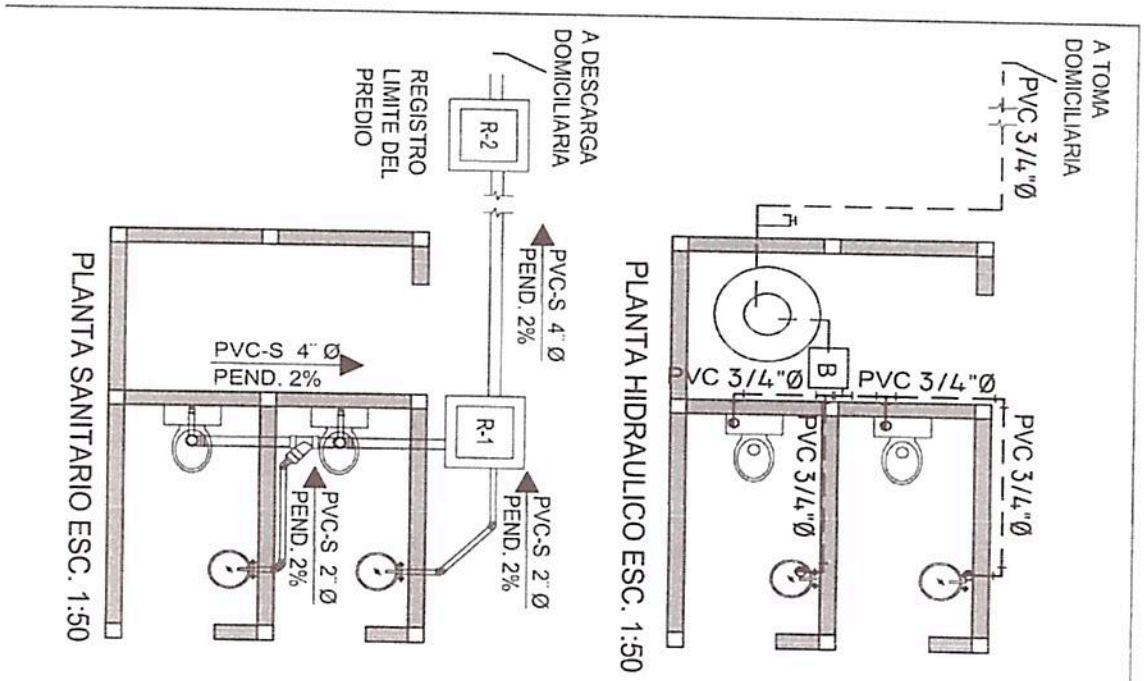

SIMBOLOGIA	
	Tubo PVC hidráulico agua fria
	Llave de jardín
	Salida a mueble
	Cisterna Cap. 5000 lts
B	Bomba de agua electrica
	Codo 90 CPVC
	Tee CPVC
	Valvula check
PVC-S 4" Ø PEND. 2%	Tubo de PVC sanitario de 4" de diametro marca duralon o similar, la flecha indica el flujo y la pendiente
PVC- S 2" Ø PEND. 2%	Tubo de PVC sanitario de 2" de diametro marca duralon o similar, la flecha indica el flujo y la pendiente
R-1	Registro sanitario de mamposteria tipo R-1 de 60x40 cm y profundidad variable. fabricado de block 15cm x 20cm x 40cm, aplanado interior en fino pulido de cemento, plantilla, media caña y tapa de concreto, con marco y contra-marco metalico (ver detalles)
	Tubo de Ventilación
	Reduccion de 4" a 2" PVC sanitario
	Codo PVC sanitario 4"
	Codo PVC sanitario 2"
	Tee PVC sanitario 2"
	Tee PVC sanitario 4"

DIRECTOR DE OBRAS

C. JORGE ARSENIO ESPINOZA LIMON

OBRAS PÚBLICAS ESTADOS UNIDOS MEXICANOS

ADMINISTRACION MUNICIPAL 2021-2024

CONCERTACIÓN PARA LA OBRA PÚBLICA

SONORA

PLANOS

NOMBRE DE LA OBRA: CONSTRUCCIÓN DE BAÑOS Y VESTIDORES EN CANCHA DE FUTBOL EN UNIDAD DEPORTIVA MAQUIO CLOUTHIER

LOCALIDAD: Altar **MUNICIPIO:** Altar

PLANO ELECTRICO BAÑOS

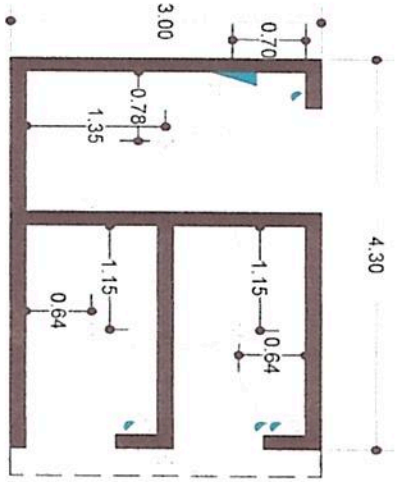

PLANTA ELÉCTRICO ESC. 1:50

SIMBOLOGIA
LINEA ELECTRICA EN MURO Y TECHO
CENTRO DE CARGA 2 UNIDADES ALTURA 1.50 MTS
APAGADOR ALTURA 1.10 MTS
CONTACTO DOBLE DE 120 V EN MURO ALTURA 1.10 MT
SALIDA ELECTRICA CAJA OCTAGONAL 4"X4"

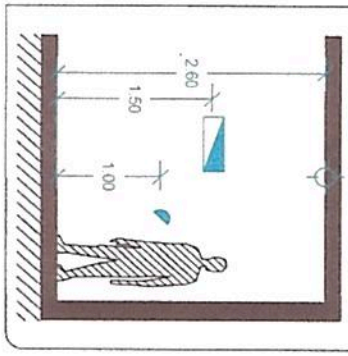

ALTURA ELECTRICO S/E

OBRAS PUBLICAS
Altar, Sonora, México

DIRECTOR DE OBRAS

C. JORGE ARSENIO ESPINOZA LIMON

ADMINISTRACION MUNICIPAL 2021-2024

CONCERTACIÓN PARA LA OBRA PÚBLICA

SONORA

PLANOS

NOMBRE DE LA OBRA: CONSTRUCCIÓN DE BAÑOS Y VESTIDORES EN CANCHA DE FUTBOL EN UNIDAD DEPORTIVA MAQUIO CLOUTHIER

LOCALIDAD: Altar **MUNICIPIO:** Altar

VESTIDORES

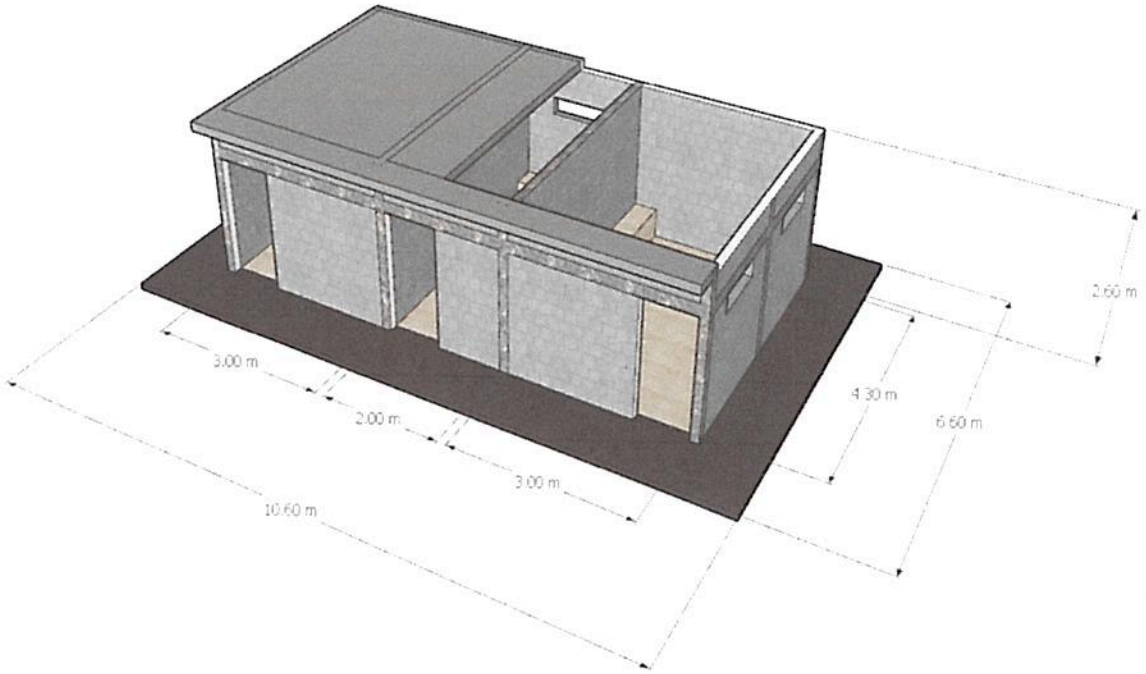

OBRAS PÚBLICAS
ESTADOS UNIDOS MEXICANOS
Altar, Sonora, México

DIRECTOR DE OBRAS

C. JORGE ARSENIO ESPINOZA LIMON

ADMINISTRACIÓN
MUNICIPAL 2021-2024

11 DE NOVIEMBRE DEL 2022
ALTAR, SONORA

A QUIEN CORRESPONDA

PRESENTE

DESIGNACIÓN RESIDENTE DE OBRAS

Por medio de la presente y a fines de los interesados me permito hacer de su conocimiento que se designa como **Residente de obras** del H. Ayuntamiento de Altar, Sonora, en obras de "administración directa" al **C. Jorge Arsenio Espinoza Limón,** para que supervise la obra: **"CONSTRUCCIÓN DE BAÑOS Y VESTIDORES EN CANCHA DE FUTBOL EN UNIDAD DEPORTIVA MAQUIO CLOUTHIER"**

Sin más por el momento me despido con un cordial saludo.

Contraloría Municipal
Altar, Sonora, México
ADMINISTRACION
MUNICIPAL 2021-2024

C.P LUIS ALONSO TRASLAVIÑA MIRANDA

TITULAR DEL ORGANO DE CONTROL Y EVALUACION GUBERNAMENTAL

ALTAR, SONORA

C.C.P. ARCHIVO

PROGRAMA ESTATAL DE PARTICIPACIÓN SOCIAL
PARA LA OBRA PÚBLICA CONCERTADA

ADMINISTRACION MUNICIPAL 2021-2024
ALTAR, SONORA
BITACORA DE OBRA

NOMBRE DE LA OBRA:		CONSTRUCCIÓN DE BAÑOS Y VESTIDORES EN CANCHA DE FUTBOL EN UNIDAD DEPORTIVA MAQUIO CLOUTHIER
No. NOTA	**FECHA**	**ANOTACIONES**
1	14 AL 19 DE NOVIEMBRE DEL 2022	100 M2 LIMPIA, TRAZO Y NIVELACION DEL TERRENO , 18.09 M3 DE EXCAVACION A MANO EN TERRENO TIPO "B", 32.76 M2 DE CONSTRUCCION DE PLANTILLA DE 5 CM. DE ESPESOR, 54.60 ML ZAPATA CORRIDA DE 0.60M DE ANCHO, 0.15 M DE ESPESOR, CONCRETO F'C= 250 Y 8.92 M2 DE MURETE DE ENRASE EN CIMENTACION DE BLOCK 15X20X40 CM
2	21 AL 26 DE NOVIEMBRE DEL 2022	12.88 M2 DE MURETE DE ENRASE EN CIMENTACION DE BLOCK 15X20X40 CM. 54.60 ML DE CADENA DE DESPLANTE DE 15x20 CM, CONCRETO F'C=200 KG/CM2, 8.66 M3 DE SUMINISTRO, RELLENO Y COMPACTADO CON MATERIAL INERTE Y 39.08 M2 DE CONSTRUCCION DE MURO DE BLOCK COMUN 15.20.40
3	28 DE NOVIEMBRE AL 03 DE DICIEMBRE DEL 2022	70.35 M2 DE CONSTRUCCION DE MURO DE BLOCK COMUN 15.20.40, 51.20 ML DE CASTILLO DE 15x15 CM. DE CONCRETO F'C=200 KG/CM2, Y 1 ML DE CADENA DE CERRAMIENTO DE 15x20 CM, CONCRETO F'C=200 KG
4	05 AL 10 DE DICIEMBRE DEL 2022	53.6 ML DE CADENA DE CERRAMIENTO DE 15x20 CM, CONCRETO F'C=200 KG, 45 M2 DE PISO DE 10 CM. DE ESPESOR, DE CONCRETO F'C=150 KG/CM2 Y 7.96 M2 DE CONSTRUCCION DE TECHO A BASE DE VIGUETA Y CASETON DE POLIURETANO
5	12 AL 17 DE DICIEMBRE DEL 2022	17.78 M2 DE CONSTRUCCION DE TECHO A BASE DE VIGUETA Y CASETON DE POLIURETANO
6	16 AL 21 DE ENERO DEL 2023	31.06 M2 DE CONSTRUCCION DE TECHO A BASE DE VIGUETA Y CASETON DE POLIURETANO, 56.80 M2 DE CONSTRUCCION DE SOBRETECHO EN LOSA PARA DAR NIVEL Y 40.82 M2 DE IMPERMEABILIZACION DE LOSA CON IMPERMEABILIZANTE IMPAC
7	DEL 23 AL 28 DE ENERO DEL 2023	15.98 M2 DE IMPERMEABILIZACION DE LOSA CON IMPERMEABILIZANTE IMPAC, 43 M2 DE SUMINISTRO Y COLOCACION DE PISOS DE CERAMICA MARCA PORCELANITE Y 125.41 M2 DE APLANADO DE MEZCLA EN MUROS, A BASE DE MORTERO ARENA 1:4
8	30 DE ENERO AL 04 DE FEBRERO DEL 2023	134.59 M2 DE APLANADO DE MEZCLA EN MUROS, A BASE DE MORTERO ARENA 1:4 Y 85 M2 DE APLANADO DE MEZCLA EN MUROS ACABADO FINO, A BASE DE MORTERO ARENA,

SUPERVISION

DIRECCION DE OBRAS PUBLICAS

C. JORGE ARSENIO ESPINOZA LIMON

ADMINISTRACIÓN MUNICIPAL 2021-2024

REVISO

CONTRALORIA MUNICIPAL

C.P LUIS ALONSO TRASLAVIÑA MIRANDA

ADMINISTRACIÓN MUNICIPAL 2021-2024

SUMINISTRO DE MATERIALES
CECOP
AYUNTAMIENTO DE ALTAR

OBRA: CONSTRUCCIÓN DE BAÑOS Y VESTIDORES EN CANCHA DE FUTBOL EN UNIDAD DEPORTIVA MAQU CLOUTHIER

				NOVIEMBRE				DICIEMBRE				ENERO				FEBRER		
No.	Mini rodillo para pintar 4 x 4/4"	UNIDAD	CANTIDAD	1	2	3	4	1	2	3	4	1	2	3	4			
	Malla para zapata extendida	Pza	11															
	Varilla Corrugada 3/8"	Tramo	8															
	Castillos Formados de 15x20 cms x 6 mts 4 lados	pza	28															
	Cemento gris campana 50 kgs	Saco	200															
	Cemento mortero saco 25 kgs	Saco	115															
	Block concreto 15x20x40 cms	Pza	1,760															
	Yeso mocuzari 40 kgs	Saco	19															
	Bovedilla Poliestileno 1.22 X 0.61 10 Cms Alto	Pza	34															
	Vigueta pretensada 5 mts	Pza	14															
	Vigueta pretensada 4.6 mts	Pza	4															
	Malla Electrosoldada 6-6/10-10	M2	145															
	Pintura vinilica	Cubeta	4															
	Rodillo 1 1/4 para pintar	Pza	8															
	Brocha 3 " para pintar	Pza	6															
	Charola poprta pintura	Pza	6															
	Vitropiso 33x33	M2	51															
	Pegaazulejo	Saco	21															
	Separador de azulejos 1/4	Bolsa	4															
	Emboquillador	Caja	3															
	Taza redonda ceramica blanca	Pza	2															
	Asiento sanitario blanco	Pza	2															
	Cuello de cera	Pza	2															
	Llave Angular 1/2	Pza	4															
	Manguera vinilo Baño	Pza	2															
	Lavabo blanco economico	Pza	2															
	Mezcladora lavabo	Pza	2															

	Cespol flexible lavabo	Pza	2															
	Manguera vinilo lavabo	Pza	2															
	Empaque angie	Pza	2															
	Conector macho pvc 1/2	Pza	6															
	Codo pvc 1/2	Pza	16															
	Tee pvc 1/2	Pza	8															
	Tubo pvc 1/2	Tramo	5															
	Tubo pvc sanitario 4"	Tramo	5															
	Codo pvc sanitario 4"	Pza	4															
	Cople pvc sanitario 4"	Pza	2															
	Tubo pvc sanitariio 2"	Pza	1															
	Codo pvc sanitario 2"	Pza	4															
	Tee pvc sanitario 4"	Pza	2															
	Reduccion de Pvc Sanitario de 4-2" Pvc	Pza	2															
	Pegamento pvc	Lt	1															
	Arena cribada	M3	24															
	Grava 3/4	M3	12															
	Clavo comun 2 1/2 "	Kg	6															
	Clavo concreto 2 1/2 "	Kg	3															
	Alambre recocido	Kg	16															
	Puerta metalica de perfil y duela 2 x 0.80 mts	Pza	5															
	Ventana Metalica 0.30 x 0.80 mts	Pza	7															
	Caja Exagonal	Pza	12															
	Caja Chalupa	Pza	15															
	Centro de carga 2 unidades	Pza	2															
	Interruptor Termomagnetico	Pza	4															
	Roseta ceramica	Pza	12															
	Apagador Sencillo	Pza	3															
	Apagador doble	Pza	2															
	Contacto Monofasico Duplex 110 V	Pza	13															
	Cable electrico #12	Ml	240															
	Mangueran negra 1/2"	Ml	140															
	Tierra para relleno	M3	7															
	Impermeabilizante elastomerico fibratado 7 años	Cubeta	3															
	Angulo 2" x 1/8	Pza	1															
	Hidroneumatico Truper 50 Lt	Pza	1															

	Tinaco Rotoplas 750 lt	Pza	1															
	Toma hidraulica 3"x1/2"	Pza	1															
	Llave de jardin	Pza	1															
	Conector hembra pvc 1/2"	Pza	3															
	Valvula check 1"	Pza	1															
	Conector Macho pvc 1"	Pza	4															
	Codo PVC 1"	Pza	3															
	Reduccion de Pvc de 1-1/2" Pvc	Pza	1															
	Conector Hembra PVC 1"	Pza	1															
	Tubo pvc Hidraulico 1"	Tramo	1															
	Tuerca union 1" PVC	Pza	1															
	Tuerca union 1/2" PVC	Pza	1															
	Madera para Cimbra (1" x 8´ x 10´)	Ft/Tab	120.00															
	Cal Pimacal	Saco	20.00															

C. JORGE ARSENIO ESPINOZA LIMON
DIRECTOR DE OBRAS PUBLICAS.

OBRAS PUBLICAS
ESTADOS UNIDOS
Altar Sonora México

ADMINISTRACIÓN
MUNICIPAL 2021-2024

NOMBRE DE LA OBRA: CONSTRUCCIÓN DE BAÑOS Y VESTIDORES EN CANCHA DE FUTBOL EN UNIDAD DEPORTIVA MAQUIO CLOUTHIER

UBICACIÓN: Calle Corregidora entre Av. Jose Vasconcelos y Av. Fco I Madero de la colonia Buenos Aires.

LOCALIDAD: Altar **MUNICIPIO:** Altar

VOLUMENES

EXCAVACION BAÑOS				
	ANCHO	ALTO	LARGO	TOTAL M3
Lateral 1	0.6	0.6	4.3	1.548
Lateral 2	0.6	0.6	4.3	1.548
Frontal frente	0.6	0.6	2.7	0.972
Division baño-bomba	0.6	0.6	2.7	0.972
Frontal trasero	0.6	0.6	2.7	0.972
Division Baños	0.6	0.6	2.3	0.828
			TOTAL M3	6.84

MUROS BAÑOS

	ANCHO	ALTO	TOTAL M2
Lateral 1 Bomba	1.5	2	3
Lateral 1 Baño	2.3	2	4.6
Lateral 1 Arriba cadena	1.5	0.4	0.6
Lateral 1 Arriba cadena	2.3	0.4	0.92
Lateral 2 Bomba	1.5	2	3
Lateral 2 Baño	2.3	2	4.6
Lateral 2 Arriba cadena	1.5	0.4	0.6
Lateral 2 Arriba cadena	2.3	0.4	0.92
Frontal 1 puerta 1	0.37	2	0.74
Frontal 1 puerta 2	0.37	2	0.74
Division Baños	2.3	2	4.6
Division Baños arriba cad	2.3	0.4	0.92
Division bomba	2.7	2	5.4
Division bomba arriba cad	2.7	0.4	1.08
Fontal trasero	2.7	2	5.4
Fontal trasero arriba cad	2.7	0.4	1.08
		TOTAL MUROS	38.2

EXCAVACION VESTIDORES				
	ANCHO	ALTO	LARGO	TOTAL M3
Lateral 1	0.6	0.55	4.6	1.518
Division Lateral 1	0.6	0.55	4.6	1.518
Division Lateral 2	0.6	0.55	4.6	1.518
Lateral 2	0.6	0.55	4.6	1.518
Frontal frente 1	0.6	0.55	3	0.99
Frontal frente 2	0.6	0.55	2	0.66
Frontal frente 3	0.6	0.55	3	0.99
Frontal Trasero 1	0.6	0.55	3	0.99
Frontal Trasero 2	0.6	0.55	2	0.66
Frontal Trasero 3	0.6	0.55	3	0.99
			TOTAL M3	11.352

MUROS VESTIDORES

	ANCHO	ALTO	TOTAL M2
Lateral 1	2.08	2	4.16
Lateral 2	2.08	2	4.16
Lateral 1 arriba cadena	2.08	0.4	0.832
Lateral 2 arriba cadena	2.08	0.4	0.832
Ventana 1	-0.80	0.3	-0.24
Ventana 2	-0.80	0.3	-0.24
Division interior 1	2.08	2	4.16
Division interior 2	2.08	2	4.16
Division interior 3	2.08	2	4.16
Division interior 4	2.08	2	4.16
Division interior 1 arrib. Cad.	2.08	0.4	0.832
Division interior 2 arrib. Cad.	2.08	0.4	0.832
Division interior 3 arrib. Cad.	2.08	0.4	0.832
Division interior 4 arrib. Cad.	2.08	0.4	0.832
Lateral 3	2.08	2	4.16
Lateral 4	2.08	2	4.16
Lateral 3 arriba cadena	2.08	0.4	0.832
Lateral 4 arriba cadena	2.08	0.4	0.832
Ventana 3	-0.80	0.3	-0.24
Ventana 4	-0.80	0.3	-0.24
Frontal 1	2.10	2	4.2
Frontal 2	1.10	2	2.2
Frontal 3	2.10	2	4.2
Frontal arriba cadena 1	2.10	0.4	0.84
Frontal arriba cadena 2	1.10	0.4	0.44
Frontal arriba cadena 3	2.10	0.4	0.84
Frontal trasero 1	3.00	2	6
Frontal trasero 2	2.00	2	4
Frontal trasero 3	3.00	2	6
Frontal trasero arriba cadena 1	3.00	0.4	1.2
Frontal trasero arriba cadena 2	2.00	0.4	0.8
Frontal trasero arriba cadena 3	3.00	0.4	1.2
Ventana 5	-0.80	0.3	-0.24
		TOTAL MUROS	**70.656**

Excavaciones totales:	Baños	Vestidores	**TOTAL**
	6.84	11.352	**18.192**

Muros totales:	Baños	Vestidores	**TOTAL**
	38.2	70.656	**108.856**

DIRECTOR DE OBRAS

C. JORGE ARSENIO ESPINOZA LIMON

OBRAS PUBLICAS
ESTADOS UNIDOS MEXICANOS
Altar, Sonora, México
ADMINISTRACION
MUNICIPAL 2021-2024

GOBIERNO
SONORA

CONCERTACIÓN PARA LA OBRA PÚBLICA

SONORA
OPORTUNIDADES

No. Oficio de Liberación: CECOP-PN-22-088
Hermosillo, Sonora, a 10 de Octubre del 2022.

LIC. LUIS ANGEL VALENZUELA MENDIVIL
Presidente Municipal de Altar
P r e s e n t e.-

Con base en el oficio de Autorización SH-ED-22-175 (C-00055/1700) de fecha 01 de septiembre del 2022, emitidos por la Secretaria de Hacienda del Gobierno del Estado y conforme al presupuesto asignado a su Municipio en el Convenio de Concertación de fecha 04 de julio del 2022, firmado por el CECOP y el mismo Ayuntamiento, por este conducto me permito comunicarle que se autoriza a su Municipio la Liberación de Recursos Estatales a través del CECOP por un monto de $ 508,651.11 (SON: QUINIENTOS OCHO MIL SEISCIENTOS CINCUENTA Y UN PESOS 11/100 M.N.) para que con ellos se ejecuten las obras que a continuación se describen:

PROGRAMA SUBPROGRAMA OBRA	APORTACIÓN CECOP (PESOS)
NORMAL	**$508,651.11**
Instalaciones Deportivas	**$508,651.11**
Construcción de baños en cancha del Ejido 16 de Septiembre, ubicado en calle Dr. Samuel Ocaña entre 6 de Abril y Primero de Mayo dentro de la Unidad Deportiva, en la Localidad Ejido 16 de Septiembre, Municipio Altar, Sonora.	138,695.51
Construcción de baños y vestidores en cancha de futbol en Unidad Deportiva Maquio Clouthier, ubicado en calle Corregidora entre Av. José Vasconcelos y Av. Fco. I. Madero de la Colonia Buenos Aires, en la Localidad Altar, Municipio Altar, Sonora.	369,955.60

Los recursos se aplicarán de acuerdo a los anexos técnicos de liberación correspondiente a las obras que se acompañan a este oficio y cualquier modificación con respecto al contenido del mismo solo procederá previa autorización del CECOP.

Para la adjudicación y ejecución de la obra deberán observarse las normas y disposiciones contenidas en las Leyes de Obras Públicas y Servicios relacionados con las mismas para el Estado de Sonora y de Adquisiciones, Arrendamientos y Prestación de Servicios de la Administración Pública Estatal y sus respectivos Reglamentos.

A T E N T A M E N T E

LIC. CARLOS ERNESTO ZATARAIN GONZÁLEZ
COORDINADOR GENERAL DEL CECOP

C.c.p.- ING. JUDITH GUADALUPE CORDOVA RIVAS - Directora General de Concertación y Apoyo Técnico
C.c.p.- C.P. LUIS EFREN VALDÉZ JUVERA - Director General de Administración y Finanzas
C.c.p.- ING. LETICIA RASCON CORDOVA - Directora de Apoyo Técnico
C.c.p.- Expediente
CEZG/JGCR/LRC/cvr**

CONCERTACIÓN PARA LA OBRA PÚBLICA
SONORA

Oficio de Aut.:	SH-ED-22-175
Oficio de Lib.:	CECOP-PN-22-088
Fecha:	10-oct-2022
No. de Obra:	PN-253

ANEXO TÉCNICO DE LIBERACIÓN

NOMBRE DE LA OBRA:

Construcción de baños y vestidores en cancha de futbol en Unidad Deportiva Maquio Clouthier, ubicado en calle Corregidora entre Av. José Vasconcelos y Av. Fco. I. Madero de la Colonia Buenos Aires, en la Localidad Altar, Municipio Altar, Sonora.

PRINCIPALES CONCEPTOS

CONCEPTO	UNIDAD DE MEDIDA	CANTIDAD	COSTO
Construcción de muro block, incluye: limpieza, trazo y nivelación, excavación, construcción de plantilla, zapata corrida, murete de enrase en cimentación, cadena de desplante, relleno y compactado, castillo de concreto, cadena de cerramiento, piso de concreto, colocación de piso cerámico, aplanado de mezcla en muros fino, aplicación de pintura, aplicación de yeso, construcción de banqueta, material, mano de obra y todo lo necesario para su correcta ejecución.	m2	109.43	302,340.65
Construcción de tocho a base de vigueta caseton, inclueye: construcción de sobretecho en losa, imperneabilización de losa, material, mano de obra y todo lo necesario para su correcta ejecución.	m2	1,131.00	86,847.20
Instalaciones eléctricas y sanitarias, incluye: registro sanitario, relleno hidráulico, ramaleo sanitario a base de tubo de 2" y 4", lavabo cerámico, wc, salida de apagadores sencillos y dobles, salida para alumbrado, contacto, centro de carga, instalación de bomba, instalación de tanque almacenamiento, conexión domiciliaria, conexiones hidráulicas, material, mano de obra y todo lo necesario para su correcta ejecución.	Pza.	1.00	50,906.54
Suministro y colocación de ventana metálica, incluye: colocación de puerta, murete de enrase para banca en interiores, limpieza general, material, mano de obra y todo lo necesario para su correcta ejecución.	Lote	1.00	53,179.74

493,274.13

META OPERATIVA: 1 OBRA

SUBPROGRAMA: SE23.- INSTALACIONES DEPORTIVAS

MODALIDAD DE EJECUCIÓN: ADMINISTRACIÓN DIRECTA

TIEMPO DE EJECUCIÓN: 56 DÍAS

NÚMERO DE BENEFICIARIOS: 2,000 HABITANTES

ESTRUCTURA FINANCIERA:

COSTO TOTAL	CECOP	AYUNTAMIENTO	COMUNIDAD
493,274.13	369,955.60	61,659.27	61,659.26

NOTA: Las aportaciones de ayuntamiento y de la comunidad será en mano de obra y en especie.

COORDINADOR GENERAL DEL CECOP

LIC. CARLOS ERNESTO ZATARAIN GONZÁLEZ

DIRECTORA GENERAL DE CONCERTACIÓN Y APOYO TÉCNICO	DIRECTOR GENERAL DE ADMINISTRACIÓN Y FINANZAS
ING. JUDITH GUADALUPE CÓRDOVA RIVAS	C.P. LUIS EFRÉN VALDEZ JUVERA

JGCR/LRC/mknp/cvr**

CONSEJO ESTATAL DE
CONCERTACIÓN PARA LA OBRA PÚBLICA
GOBIERNO DE SONORA

Acta de Asamblea

Programa:
NORMAL-PISO

Municipio:
ALTAR

2 COMITES

SONORA
TIERRA DE OPORTUNIDADES

2022

CONSEJO ESTATAL DE
CONCERTACIÓN PARA LA OBRA PÚBLICA
GOBIERNO DE SONORA

dotie 8

(6)

PROGRAMA: P.50

No. OFICIO: PAT /004/2022

ACTA DE ASAMBLEA PARA LA INTEGRACION DEL COMITÉ DE PARTICIPACION SOCIAL SONORENSE PARA OBRA

Siendo las 14:00 horas, del día 07 del mes de OCTUBRE del 20 22 nos reunimos los vecinos de la localidad de ALTAR del Municipio de ALTAR con el propósito de dar cumplimiento a la convocatoria emitida por D.G.O.S. DE CECOP y H. AYUNTAMIENTO para la integración del Comité de Participación Social Sonorense de la Obra Construccion de Bardas y Bes tiflores en Cancha de tof bol en unidad Deportiva Maestro Clouthier col Burnas Dirc loc. Altar Mpio de Altar.

Dicha Asamblea se lleva a cabo bajo la coordinación del C. JORGE ESPINOZA E. y el C. RAFAEL CORONADO F quienes actúan como presidente y secretario de la asamblea, por acuerdo del H. Ayuntamiento de ALTAR Sonora y de CECOP, conforme al siguiente orden del día:

1. Lista de asistencia de beneficiarios.
2. Exposición de los objetivos y principios del programa.
3. Descripción y acuerdo de aceptación de la obra concertada.
4. Propuestas, votación e integración del comité
5. Toma de protesta al Comité de Participación Social.
6. Clausura

La asamblea dio inicio pasando lista de asistencia de 10 beneficiarios representantes de la obra, quedando asentado el quórum legal.

Acto seguido, por conducto del C. MISAEL DUARTE LOPEZ en su carácter de PROMOTOR SOCIAL expuso a los presentes los objetivos y principios, así como los beneficios que la operación del Programa de Participación Social para la obra pública concertada traerá a la comunidad.

Como siguiente punto del orden del día se sometió a consideración de la asamblea las siguientes características de la obra a concretar:

1. Descripción de la obra (se anexa catálogo de conceptos)
2. Financiamiento de la obra y aportación de la comunidad.

Una vez analizados los diferentes aspectos de la obra en cuestión, se procedió a levantar la votación sobre la aceptación de la misma y sus modalidades de ejecución y financiamiento, quedando aprobada por unanimidad-mayoría de votos la propuesta presentada.

CONSEJO ESTATAL DE
CONCERTACIÓN PARA LA OBRA PÚBLICA
GOBIERNO DE SONORA

ACTA DE ASABLEA PARA LA INTEGRACION DEL COMITÉ DE PARTICIPACION SOCIAL SONORENSE

MUNICIPIO: ALTAR

Posteriormente se les explicó a los presentes la necesidad y requerimientos normativos para constituir el Comité de Participación Social, mismo que será integrado por un Presidente, un Secretario, un Tesorero y dos vocales, siendo la forma de constituirlo de acuerdo a las propuestas presentadas para cada cargo, mediante la respectiva votación de cada uno de los beneficiarios.

Acto seguido se procedió a abrir la participación para la recepción de propuestas a los cargos, habiéndose recibido para tal efecto 01 propuestas (s). Tras lo anterior, los nombres de los candidatos se sometieron a consideración y votación para elegir a la mesa directiva, habiéndose previamente acordado que los cargos en jerarquía estarán en función del número de votos efectivos para cada uno de los candidatos que han sido sometidos a votación. Lo votación arrojó: 10 votos efectivos y 0 abstenciones, dando como resultado la conformación de la Mesa directiva con los siguientes integrantes:

1. PRESIDENTE Consuelo Sanchez Castro
2. SECRETARIO NA JESUS QUIROZ VALDEZ
3. TESORERO MARGARITA SALAZAR LIRA
4. VOCAL 1 PAULINA MONDRIUI SANCHEZ
5. VOCAL 2 FATIMA MENDEZ CAMPOSANO

Firman de conformidad los que en esta asamblea intervinieron:

PRESIDENTE

Ayuntamiento de Altar
Obras Públicas
ADMINISTRACIÓN MUNICIPAL 2021-2024

Rafael Coronado F.
SECRETARIO

SONORA
GOBIERNO DE OPORTUNIDADES

CONSTANCIA DE CONOCIMIENTO DE LOS MEDIOS DE DENUNCIA QUE PUEDAN REALIZAR A TRAVÉS DEL ORGANO DE CONTROL Y LA SECRETARÍA DE LA CONTRALORÍA GENERAL DEL ESTADO, PARA CUALQUIER RECOMENDACIÓN, INCONFORMIDAD O ACTOS INDEBIDOS DE LOS SERVIDORES PÚBLICOS EN EL DESARROLLO DE LA OBRA.

I.- Buzón de Quejas en Oficinas de CECOP

II.- Queja, Denuncia o Recomendación:

II.1).- En las Oficinas de la Secretaria de la Contraloría General en Centro de Gobierno Blvd. Paseo Río Sonora y Comonfort C.P. 83280, Col. Villa de Seris en Hermosillo, Sonora, México.

II.2).- En el Órgano Interno de Control en CECOP, en Zaragoza No. 5 Esq. Con Independencia, Col Villa de Seris, C.P. 83280, en Hermosillo, Sonora, México.

III.- Denuncia Vía Electrónica al correo:

III.1).- contraloria.sonora.gob.mx (DECIDES)

IV.- Vía telefónica al 800 466 37 86

FIRMAN LOS INTEGRANTES DE LA MESA DIRECTIVA DEL COMITÉ ELECTO, ASÍ COMO DE ENTERADOS DE LOS MEDIOS DE DENUNCIA QUE PUEDEN REALIZAR A TRAVÉS DEL ÓRGANO DE CONTROL Y LA SECRETARÍA DE LA CONTRALORÍA.

Consuelo Sanchez
PRESIDENTE

Maria Jesús Quirez
SECRETARIO

Margarito S/
TESORERO

Paulina menivil sanchez
VOCAL 1

VOCAL 2

Una vez electa la Mesa Directiva, se procede a la toma de protesta reglamentaria a los integrantes del comité de Participación Social Sonorense por el C. JORGE ESPINOZA C. representante H. AYUNTAMIENTO de ALTAR.

Como último punto del orden del día, se procede a la clausura de los trabajos para la integración del Comité de Participación Social, estando a cargo el C. MISAEL DUARTE LOPEZ y siendo las 15:00 horas.

CONCERTACIÓN PARA LA OBRA PÚBLICA

LISTA DE ASISTENCIA A LA ASAMBLEA

SONORA

OBRA: Construcción de Baños y Bestidores en cancha de fut bol en unidad Deportiva Magario Cloutbier col Buenos Aires loc. Altar mpio de Altar

MUNICIPIO: ALTAR LOCALIDAD: ALTAR FECHA: 07/10/22

	NOMBRE	APELLIDO PATERNO	APELLIDO MATERNO	FECHA NAC.	GENERO	CALLE Y NÚMERO	COLONIA	C.P.	TELÉFONO	FIRMA
T	Margarita	Salazar	Lira	27-05-65	F	Calle INDEOR No 10	Buenos aires	83750	6371114442	Margarita Sl
P	Consuelo	Sanchez	Castillo	05/05/73	F	Calle indeur 12	Buenos aires	83750	6371224636	Consuelo Sanchez
	Rafael	Covarrubio	Esquivel	27/02/86	M	Hidalgo #21	Centro	83750	6371411822	
F2	Fatima	Mendez	Campuzano	13/05/98	F	Abasolo Bis #7	Valle del sol	83750	6371002367	
S	Maria Jesús	Quiroz	Valdez	12/8/1971	F	Calle rubon Dario 72	Buenos Aire	83750	6371004376	M.J.Q.V.
	Francisca	Méndez	Valenzuela	03/08/72	F	Isabel la Catolica #19	Benito Juarez	83750	6371224517	Francisca Méndez
V1	Paulina	Menoyal	Sanchez	31/01/2005	F	INDEOR No. 12	Buenos Aires	83750	6371116692	Paulinams
	Cecilia	Moreno	Vazquez	21/03/63	F	Calle Guadalupe #8	San Ignacio	83750	6371060165	Cecilia Moreno
	Maricela	Eugenio	Caballero	14/9/66	F	Calle Juarez 2	Centro	83750	—	Maricela Caballero
	Javier	Torres	Perez	11/08/75	M	Fco Iniguez #105	Buenos Aires	83750	6371317806	Javier Torres

CONSEJO ESTATAL DE CONCERTACIÓN PARA LA OBRA PÚBLICA
GOBIERNO DE SONORA

DIRECTORIO DE COMITÉ DE PARTICIPACIÓN SOCIAL SONORENSE

SONORA
OPORTUNIDADES

OBRA: Construccion de Banios y Vestidores en Cancha de fut bol en Unidad Deportiva Magos Clouthier, Col Buenos Aires Ios Altar

MUNICIPIO: ALTAR LOCALIDAD: ALTAR FECHA: 07/10/22

CARGO	NOMBRE	APELLIDO PATERNO	APELLIDO MATERNO	F. NACIMIENTO	GENERO	CALLE Y NÚMERO	COLONIA	C.P.	TELÉFONO
PRESIDENTE	CONSUELO	SANCHEZ	CASTILLO	05/05/73	F	INDEUR 12	B. AIRES	83750	6371224636
SECRETARIO	MA JESUS	QUIROZ	VALDEZ	12/05/71	F	INDEUR 72	B. AIRES	83750	6371002507
TESORERO	MARGARITA	SALAZAR	LIRA	27/05/75	F	INDEUR 10	B AIRES	83750	6371116642
VOCAL 1	PAULINA	MENDIVIL	SANCHEZ	31/01/2003	F	INDEUR 12	B. AIRES	83750	6371224636
VOCAL 2	FATIMA	MENDEZ	CAMPOSANO	13/05/98	F	ADASOLO #17	VALLE DEL SOL	83750	6371000369

CONSEJO ESTATAL DE CONCERTACIÓN PARA LA OBRA PÚBLICA
GOBIERNO DE SONORA

TALLER DE CAPACITACIÓN DE COMITÉS DE OBRA PÚBLICA

REGISTRO DE PARTICIPANTES

FECHA: 07/10/22 **MUNICIPIO:** ALTAR

PRESIDENTE:
Nombre: CONSUELO SANCHEZ CASTILLO Firma: consuelo Sanchez
Sexo: F ✓ M ____ Ocupación: HOGAR
Domicilio: INDEUR 12
Teléfono: 637 122 4636

SECRETARIO:
Nombre: MA JESUS QUIROZ VALDEZ Firma: Maria Jesús Quiroz
Sexo: F ✓ M ____ Ocupación: HOGAR
Domicilio: INDEUR 72
Teléfono: 637 100 2307

TESORERO:
Nombre: MARGARITA SALAZAR LIRA Firma: Margarita Salazar Lira
Sexo: F ✓ M ____ Ocupación: HOGAR
Domicilio: INDEUR 10
Teléfono: 637 111 6242

VOCAL 1:
Nombre: PAULINA NEYDIVIL SANCHEZ Firma: Paulina neinivil sanchez
Sexo: F ✓ M ____ Ocupación: HOGAR
Domicilio: INDEUR 12
Teléfono: 637 122 4636

VOCAL 2:
Nombre: FATIMA MENDEZ CAMPAZAN Firma: [illegible]
Sexo: F ✓ M ____ Ocupación: HOGAR
Domicilio: ABAJOLO #17
Teléfono: 637 100 2307

OBSERVACIONES: ____

SONORA
OPORTUNIDADES

COMPROBACION DE GASTO

CONSTRUCCIÓN DE BAÑOS Y VESTIDORES EN CANCHA DE FUTBOL EN UNIDAD DEPORTIVA MAQUIO CLOUTHIER

Pago	Fecha	Destino	Concepto	cantidad
Transferencia	22-dic-22	VISION XXI STG SA DE CV	MATERIALES	$ 26,060.99
Transferencia	23-dic-22	VISION XXI STG SA DE CV	MATERIALES	$ 4,997.46
Transferencia	23-dic-22	MARVIN EMANUEL HERNANDEZ CRU	PUERTAS Y VENTANAS	$ 34,009.78
Transferencia	30-dic-22	VISION XXI STG SA DE CV	MATERIALES	$ 11,877.78
Transferencia	09-ene-23	LISSETE LIZARRAGA BUENTELLO	VIGUETA Y BOVEDILLAS	$ 21,600.18
Transferencia	13/01/2023	VISION XXI STG SA DE CV	MATERIALES	$ 26,723.76
Transferencia	16/01/2023	MARVIN EMANUEL HERNANDEZ CRU	AGREGADOS	$ 11,814.60
Transferencia	16/01/2023	MARVIN EMANUEL HERNANDEZ CRU	PUERTA	$ 6,516.72
Transferencia	26/01/2023	MANUEL RICARDO IÑIGO GUTIERRE	VITROPISO	$ 9,903.79
Transferencia	31/01/2023	FERRELECTRICA DE CABORCA	MATERIALES	$ 6,603.10
Transferencia	03/02/2023	MANUEL RICARDO IÑIGO GUTIERRE	MATERIALES	$ 1,037.34
Transferencia	07/02/2023	VISION XXI STG SA DE CV	MATERIALES	$ 77,795.25
Transferencia	08/02/2023	VICTOR IVAN FLORES QUINTERO	MATERIALES	$ 3,474.00
Transferencia	08/02/2023	ELVA MARIA LEON PI	REVOLVEDORA	$ 3,340.57
Transferencia	02/03/2022	VISION XXI STG SA DE CV	MATERIALES	$ 28,993.47
Transferencia	02/03/2023	ELVA MARIA LEON PI	MADERA	$ 4,837.06
Cheque #090	18-nov-22	Jorge Arsenio Espinoza Limon	Nomina	$ 20,700.00
Cheque #093	25-nov-22	Jorge Arsenio Espinoza Limon	Nomina	$ 20,700.00
Cheque #095	09-dic-22	Jorge Arsenio Espinoza Limon	Nomina	$ 20,700.00
Cheque #097	16-dic-22	Jorge Arsenio Espinoza Limon	Nomina	$ 20,700.00
Cheque #098	20-dic-22	Jorge Arsenio Espinoza Limon	Nomina	$ 7,381.46
			Total	$ 369,767.31

C. JORGE ARSENIO ESPINOZA LIMON
DIRECTOR DE OBRAS PUBLICAS

OBRAS PUBLICAS
ADMINISTRACION
MUNICIPAL 2021-2024

BANORTE

Transferencias a Cuentas de Terceros Banorte / Ixe

BANCO MERCANTIL DEL NORTE S.A.
RFC: BMN-930209-927

22/12/2022 13:10

Cuenta/ CLABE Ordenante	0453243210
Nombre del Ordenante	MUNICIPIO DE ALTAR
RFC Ordenante	MAL840101S34
Moneda	MXP
ID Tercero	09
Nombre del Beneficiario	VISION XXI STG S.A. DE C.V.
Cuenta/ CLABE Beneficiario	0610258101
Titular de la Cuenta	MUNICIPIO DE ALTAR
RFC Beneficiario	VVS081231SR8
Importe a Transferir	$26,060.99
IVA	$0.00
Fecha Aplicación	22/12/2022
Número de Referencia	221222
Propósito de la Transferencia	vestidores cecop fa0262980 fa0261708
Clave de Rastreo	676
Confirmación	OK. OPERACION EFECTUADA
Comisión	$0.00
IVA Comisión	$0.00
Capturó	JUAN JOSE CELAYA GAYTAN
Fecha Captura	22/12/2022 01:10:01 p. m.
Ejecutó	JUAN JOSE CELAYA GAYTAN
Fecha de Ejecución	22/12/2022 01:10:25 p. m.
Autorizó 1:	
Fecha Autorización 1:	
Autorizó 2:	
Fecha Autorización 2:	
Autorizó 3:	
Fecha Autorización 3:	
AutExcepción 1:	
Fecha AutExcepción 1:	
AutExcepción 2:	
Fecha AutExcepción 2:	
Modo de Ejecución	Individual
Nombre del Archivo	

Operación realizada a través de los equipos de computo que procesan las peticiones de la Banca por Internet y que se ubican en la ciudad de México, D.F.
Para el caso de aclaración respecto a la operación celebrada, se podrá acudir a la Unidad Especializada de Atención a Aclaraciones de la Institución, según corresponda al lugar de celebración de la operación, o solicitarla a través de los siguientes teléfonos, en un lapso no mayor a 90 días naturales a partir de la fecha señalada en el presente comprobante:
México D.F. (55) 5140 5600 - Monterrey (81) 8156 9600 ? Guadalajara (33) 3669 9000 - Resto del país 01 800 226 6783

SOCOADA
SOMOS TU GENTE...

FERRETERIA ALTAR

ALTAR, SONORA. A 09 DE DICIEMBRE DEL 2022.

VISION XXI STG S.A. DE C.V.

RFC: VVS081231SR8.

Régimen Fiscal: General de Ley

OFICINAS: PITIQUITO NO. 30 OESTE ENTRE AVENIDA N Y P, COL. DEPORTIVA. C.P. 83620. H. CABORCA, SONORA.
TEL 01(637) 373-0300 Y 372-1393 FAX 01(637) 373-0359

SUCURSAL: CARRETERA ALTAR-SARIC, COL. CENTRO C.P. 83750 ALTAR, SONORA
TEL 01(637) 374-0121 Y 374-0962 Lugar de Expedición: 83750

FACTURA
FA0261708

Tipo de Comprobante : Ingreso
CONDICIONES: CREDITO
Empleado: MAURO ANTONIO MARTINEZ VALENCI

Cliente: 2592 MUNICIPIO DE ALTAR
Domicilio: ZARAGOZA Y T.O GAYTAN S/N, Altar Centro C.P.83750

Ciudad: ALTAR, SONORA
RFC: MAL840101S34

DATOS DEL TIMBRADO:

Certificado Emisor:
00001000000510013041
Certificado SAT:
00001000000504204971
Folio Fiscal:
8C55E1E7-F67B-4FF3-9E29-4D21C1C262AC
Fecha Timbrado:
2022-12-09T15:31:03

Clave	Unidad SAT	Cantidad	Descripción	P. Unitario	Importe
CG	XSA-Saco	6.0000	[30111601-Cemento] CEMENTO GRIS CAMPANA. SACO DE 50 KILOS	324.08	1,944.48

Cadena Original del complemento de certificación digital del SAT:

||1.1|8C55E1E7-F67B-4FF3-9E29-4D21C1C262AC|2022-12-09T15:31:03|PRrZu8DtKbMNGQ0VWUW/xdlEs9opddeNlYFbcwaD66qquWUbQBw05yuHrQJoYWjxnZFLxcKuFTQrCLJ7AQQu7KURo2HrDxSOcxnEz7v0eM31m/y7XjFt5SG0q8/WPBfeDwLY8DfEOXNworAZvr8Z0Zd68wfQ45K56BlGIO0a/LZNFsBZP7eYNAtJhbJJ0J4iuY+wU5SQ9kI8A06dJ6d6eX+ozkT+Z2oUfOHQxuyBECeHSdkSX/O1fSb/4UVXQzAUJmsv1j/O0OzuoOltB0Oq6tIdwcpWDh7kYH3CygdkvItmStYmuuBuA3YbJgHUFIC6ihARZcjJ/LZIds8F1h/nag==|00001000000504204971||

Sello Digital del SAT:

PRrZu8DtKbMNGQ0VWUW/xdlEs9opddeNlYFbcwaD66qquWUbQBw05yuHrQJoYWjxnZFLxcKuFTQrCLJ7AQQu7KURo2HrDxSOcxnEz7v0eM31m/y7XjFt5SG0q8/WPBfeDwLY8DfEOXNworAZvr8Z0Zd68wfQ45K56BlGIO0a/LZNFsBZP7eYNAtJhbJJ0J4iuY+wU5SQ9kI8A06dJ6d6eX+ozkT+Z2oUfOHQxuyBECeHSdkSX/O1fSb/4UVXQzAUJmsv1j/O0OzuoOltB0Oq6tIdwcpWDh7kYH3CygdkvItmStYmuuBuA3YbJgHUFIC6ihARZcjJ/LZIds8F1h/nag==

Sello Digital del Emisor:

ISBocuq3H+vmxz22p3FjHnOwrSTS70n/gznb154WMyWZ0Eq33JZmEvqKzBo7f83vTe0R/b6eEY3yv7ztomh53sAoiOJmUg+ib5UfZndkM9vY5HWR6niPf0tZyY/Z+OXqUZE3R12CVa8CngqTtdQEV2yhteDXU75n0IQMC/R/t0RIwFfeVta5+sdcdiWQjIPE0PaYTKfVk7+8n3dEByPQw26xZVa19x0sK+4xIBWTLgTj7fvx4tU8jLseGZzPyddMJt6yPUaLaRecPO9jNohNE+jS7rGhuLhIGWBgIuphYBWWxxAlhsFoXBJ0dh/oaexS+a66UI9RQxuDK5nLkTi8Q==

Estimado Cliente : "El tiempo máximo de resguardo de sus materiales en almacen será de 90 dias."

DOS MIL CIEN PESOS 04/100 M.N

Método de Pago : PPD Pago en parcialidades o diferido **UsoCFDI:** G03 **Forma de Pago: 99.**

PAGARE No. FA0261708. **BUENO POR $2,100.04**
EN LA CIUDAD DE ALTAR, SONORA A: 09 de DICIEMBRE del 2022.

Por este PAGARE prometo(emos) pagare(emos) incondicionalmente a : VISION XXI STG S.A. DE C.V. en la ciudad de H. Caborca, Sonora o donde se me requiera el día 08 de ENERO del 2023, la cantidad de $2,100.04 (DOS MIL CIEN PESOS 04/100 M.N) valor o importe de mercancías recibidas a mi(nuestra) entera satisfacción directamente o por conducto de mi(s) factor(es) o dependiente(s) que actuan en mi(nuestro) nombre en los términos del artículo 10 y 11 de la Ley General de Titulos de Operaciones de Crédito; en caso de no cubrir la cantidad que ampara este pagaré a su vencimiento, causará un interés moratorio a razón de 3% mensual.

Subtotal	1,944.48
	0.00
IVA	155.56
TOTAL	2,100.04

NOMBRE: MUNICIPIO DE ALTAR RFC: MAL840101S34
DIRECCION: ZARAGOZA Y T.O GAYTAN S/N
CIUDAD: ALTAR

Rafael Quiroga Marcelo Pancho

SUSCRIPTOR Y AVAL

FA0261708

Este documento es una representación impresa de un CFDI.

Pago en una sola exhibición. Toda Devoución de Mercancía procede máximo de 72 Hrs. presentando Factura Original de compra.

09/12/2022 02:31:09p.m.

SOCOADA
SOMOS TU GENTE...

FERRETERIA ALTAR

ALTAR, SONORA. A 19 DE DICIEMBRE DEL 2022.

VISION XXI STG S.A. DE C.V.

RFC: VVS081231SR8.
Régimen Fiscal: General de Ley
OFICINAS: PITIQUITO NO. 30 OESTE ENTRE AVENIDA N Y P, COL. DEPORTIVA.
C.P. 83620. H. CABORCA, SONORA.
TEL 01(637) 373-0300 Y 372-1393 FAX 01(637) 373-0359

SUCURSAL: CARRETERA ALTAR-SARIC, COL. CENTRO
C.P. 83750 ALTAR, SONORA
TEL 01(637) 374-0121 Y 374-0962 Lugar de Expedición: 83750

FACTURA
FA0262980

Tipo de Comprobante : Ingreso
CONDICIONES: CREDITO
Empleado: RAMON ESTEBAN AHUMADA GAMBOA

DATOS DEL TIMBRADO:
Certificado Emisor:
00001000000510013041
Certificado SAT:
00001000000504204971
Folio Fiscal:
09F7A63D-5BF7-40B1-AA1E-8E52DC437F4A
Fecha Timbrado:
2022-12-19T12:47:32

Cliente: 2592 MUNICIPIO DE ALTAR
Domicilio: ZARAGOZA Y T.O GAYTAN S/N, Altar Centro C.P.83750

Ciudad: ALTAR, SONORA
RFC: MAL840101S34

Clave	Unidad SAT	Cantidad	Descripción	P. Unitario	Importe
BCKCA	H87-Pieza	500.0000	[31162800-Ferretería en general] BLOCK DE 15X 20X40 EG	18.51	9,255.00
CCC212	KGM-Kilogramo	2.0000	[31162002-Clavos de sombrerete] CLAVO COMÚN CON CABEZA DE 2 1/2". KILO	51.48	102.96
AR16	KGM-Kilogramo	5.0000	[30264305-Alambre de acero electro galvanizado] ALAMBRE RECOCIDO CALIBRE 16	37.93	189.65
15204E	H87-Pieza	10.0000	[20121114-Zapatas de flotación] MALLA PARA ZAPATA 15X20 EXTEND	240.61	2,406.10
15204	H87-Pieza	15.0000	[20121114-Zapatas de flotación] CASTILLOS FORMADOS DE 15 CM. X 20 CM. X 6 MTS. DE 4 LADOS	250.05	3,750.75
CG	XSA-Saco	20.0000	[30111601-Cemento] CEMENTO GRIS CAMPANA. SACO DE 50 KILOS	324.08	6,481.60

Vestidores

Cadena Original del complemento de certificación digital del SAT:

||1.1|09F7A63D-5BF7-40B1-AA1E-8E52DC437F4A|2022-12-19T12:47:32|L6x/KkKTz84n9ohNvf78aajaMHfW/jobV0/LyfjqdE/4wgcgUEC9vytqIYy/NKIU7he0aE75Yo3Cue8X1zldVQrNflyE4xP+ZvuxW2brtfFyhfp3tprDK7mzgS/umBiOoRpyJU8LlwKpGs2dg2ySiACJZg0q+QkMKubv5CQJ2uTpLQ0rCPVc1R5kRdg/SgTadePa7210sp7f49JTrYXCh8l22cdFQsLRApa/2TLLX0HQbmYd+7QwCYKidiS2I387Qd5XGIjE/RtRY1JdplL7SSRBVNrZXHq/AjBRme/0smpIYmJ8hJpCFooyzLh8nMgy29Pf57mDnLEV5vl2VfFZBw==|00001000000504204971||

Sello Digital del SAT:

L6x/KkKTz84n9ohNvf78aajaMHfW/jobV0/LyfjqdE/4wgcgUEC9vytqIYy/NKIU7he0aE75Yo3Cue8X1zldVQrNflyE4xP+ZvuxW2brtfFyhfp3tprDK7mzgS/umBiOoRpyJU8LlwKpGs2dg2ySiACJZg0q+QkMKubv5CQJ2uTpLQ0rCPVc1R5kRdg/SgTadePa7210sp7f49JTrYXCh8l22cdFQsLRApa/2TLLX0HQbmYd+7QwCYKidiS2I387Qd5XGIjE/RtRY1JdplL7SSRBVNrZXHq/AjBRme/0smpIYmJ8hJpCFooyzLh8nMgy29Pf57mDnLEV5vl2VfFZBw==

Sello Digital del Emisor:

DYi7aYxsWAnd1rt2iqPbHEpdtsXrs+kY1aLZqEqKZ5a15lRWVbPbLT2ef35ZomIXA27mONMnMWv2Nz5nG8UMD8ZbyQ5Lt74LDD45Tq/2K7JJJplHsnGIsn0iZKb947mN11hBR032eDhWrL7sknFP2vwYN9FalXBfniB9mmig/3IGKnl2SJK2FuYirzo8xORo5a1o6nZHybAUpGu7hWsXTRD2z2SZOcE/ov/URIFo5z/d/f6ylgLe3lZEGEj5yo21Y7smQAJmnYzjDHzJnqpL7qN60Q4oIwVcWVfHWkE8W5/itPIodPVv4nrxMkhIQxc+VXBjQSbXfiBejxBjiKQ==

Estimado Cliente : "El tiempo máximo de resguardo de sus materiales en almacen será de 90 dias."

VEINTITRES MIL NOVECIENTOS SESENTA PESOS 95/100 M.N

Método de Pago : PPD Pago en parcialidades o diferido **UsoCFDI:** G03 **Forma de Pago:** 99.

PAGARE No. FA0262980. **BUENO POR $23,960.95**
EN LA CIUDAD DE ALTAR, SONORA A: 19 de DICIEMBRE del 2022.

Subtotal	22,186.06
	0.00
IVA	1,774.89
TOTAL	23,960.95

Por este PAGARE prometo(emos) pagare(emos) incondicionalmente a : VISION XXI STG S.A. DE C.V. en la ciudad de H. Caborca, Sonora o donde se me requiera el día 18 de ENERO del 2023, la cantidad de $23,960.95 (VEINTITRES MIL NOVECIENTOS SESENTA PESOS 95/100 M.N) valor o importe de mercancías recibidas a mi(nuestra) entera satisfacción directamente o por conducto de mi(s) factor(es) o dependiente(s) que actuan en mi(nuestro) nombre en los términos del articulo 10 y 11 de la Ley General de Titulos de Operaciones de Crédito; en caso de no cubrir la cantidad que ampara este pagaré a su vencimiento, causará un interés moratorio a razón de 3% mensual.

NOMBRE: MUNICIPIO DE ALTAR **RFC:** MAL840101S34
DIRECCION: ZARAGOZA Y T.O GAYTAN S/N
CIUDAD: ALTAR

SUSCRIPTOR Y AVAL

BANORTE

Imprimir
Cerrar

Transferencias a Cuentas de Terceros Banorte / Ixe

BANCO MERCANTIL DEL NORTE S.A.
RFC: BMN-930209-927

23/12/2022 11:41

Cuenta/ CLABE Ordenante	0453243210
Nombre del Ordenante	MUNICIPIO DE ALTAR
RFC Ordenante	MAL840101S34
Moneda	MXP
ID Tercero	09
Nombre del Beneficiario	VISION XXI STG S.A. DE C.V.
Cuenta/ CLABE Beneficiario	0610258101
Titular de la Cuenta	MUNICIPIO DE ALTAR
RFC Beneficiario	VVS081231SR8
Importe a Transferir	$4,997.46
IVA	$0.00
Fecha Aplicación	23/12/2022
Número de Referencia	231222
Propósito de la Transferencia	vestidores cecop fa0263419
Clave de Rastreo	686
Confirmación	OK. OPERACION EFECTUADA
Comisión	$0.00
IVA Comisión	$0.00
Capturó	JUAN JOSE CELAYA GAYTAN
Fecha Captura	23/12/2022 11:37:23 a. m.
Ejecutó	JUAN JOSE CELAYA GAYTAN
Fecha de Ejecución	23/12/2022 11:39:58 a. m.
Autorizó 1:	
Fecha Autorización 1:	
Autorizó 2:	
Fecha Autorización 2:	
Autorizó 3:	
Fecha Autorización 3:	
AutExcepción 1:	
Fecha AutExcepción 1:	
AutExcepción 2:	
Fecha AutExcepción 2:	
Modo de Ejecución	Individual
Nombre del Archivo	

Operación realizada a través de los equipos de computo que procesan las peticiones de la Banca por Internet y que se ubican en la ciudad de México, D.F.
Para el caso de aclaración respecto a la operación celebrada, se podrá acudir a la Unidad Especializada de Atención a Aclaraciones de la Institución, según corresponda al lugar de celebración de la operación, o solicitarla a través de los siguientes teléfonos, en un lapso no mayor a 90 días naturales a partir de la fecha señalada en el presente comprobante:
México D.F. (55) 5140 5600 - Monterrey (81) 8156 9600 ? Guadalajara (33) 3669 9000 - Resto del país 01 800 226 6783

SOCOADA
SOMOS TU GENTE...

FERRETERIA ALTAR

ALTAR, SONORA. A 22 DE DICIEMBRE DEL 2022.

VISION XXI STG S.A. DE C.V.

RFC: VVS081231SR8.
Régimen Fiscal: General de Ley

OFICINAS: PITIQUITO NO. 30 OESTE ENTRE AVENIDA N Y P, COL. DEPORTIVA.
C.P. 83620. H. CABORCA, SONORA.
TEL 01(637) 373-0300 Y 372-1393 FAX 01(637) 373-0359

SUCURSAL: CARRETERA ALTAR-SARIC, COL. CENTRO
C.P. 83750 ALTAR, SONORA
TEL 01(637) 374-0121 Y 374-0962 Lugar de Expedición: 83750

FACTURA
FA0263419

Tipo de Comprobante : Ingreso
CONDICIONES: CREDITO
Empleado: RAMON ESTEBAN AHUMADA GAMBOA

DATOS DEL TIMBRADO:
Certificado Emisor:
00001000000510013041
Certificado SAT:
00001000000504204971
Folio Fiscal:
6C430747-7410-4DC5-8E97-49C1F9421944
Fecha Timbrado:
2022-12-22T16:22:29

Cliente: 2592 MUNICIPIO DE ALTAR
Domicilio: ZARAGOZA Y T.O GAYTAN S/N, Altar Centro C.P.83750

Ciudad: ALTAR, SONORA
RFC: MAL840101S34

Clave	Unidad SAT	Cantidad	Descripción	P. Unitario	Importe
CM25	XSA-Saco	14.0000	[30111601-Cemento] CEMENTO MORTERO. SACO DE 25 KILOS	168.48	2,358.72
CG	XSA-Saco	7.0000	[30111601-Cemento] CEMENTO GRIS CAMPANA. SACO DE 50 KILOS	324.08	2,268.56

CMCOP
Vestidora S

Cadena Original del complemento de certificación digital del SAT:

||1.1|6C430747-7410-4DC5-8E97-49C1F9421944|2022-12-22T16:22:29|a4VNhmY3RwWEoMeHq6EuWhWMBoQDDTLlhGvMVL2VzhpAJMbAq2VxnqWjbDYAivunCfbVH/zoU3JVbE4ocR+Xs3xCSXBZpoU8HZysWCj2WUtYqKsVnwjG3n5VDVweuijCgAOs8vMO51N58HV46YYGaZCYjWoGRhI8Ghd/55EOjfTZwcPYDAK+kuj7/y5JMBgMaKFAlnBLITXXh+XtUL6dCNGtTBoEabWH6Ju3b9HbTloRk6g2a5cNN06jq+27kQ6NiMgvH5qZR/nge+e7ylkUYTiYB1AjCmNbHI7NNCYYvtE5FoaE/I8KKtoGiN7txPodCKvo3wMIwFZyeAdDYG6E5A==|00001000000504204971||

Sello Digital del SAT:

a4VNhmY3RwWEoMeHq6EuWhWMBoQDDTLlhGvMVL2VzhpAJMbAq2VxnqWjbDYAivunCfbVH/zoU3JVbE4ocR+Xs3xCSXBZpoU8HZysWCj2WUtYqKsVnwjG3n5VDVweuijCgAOs8vMO51N58HV46YYGaZCYjWoGRhI8Ghd/55EOjfTZwcPYDAK+kuj7/y5JMBgMaKFAlnBLITXXh+XtUL6dCNGtTBoEabWH6Ju3b9HbTloRk6g2a5cNN06jq+27kQ6NiMgvH5qZR/nge+e7ylkUYTiYB1AjCmNbHI7NNCYYvtE5FoaE/I8KKtoGiN7txPodCKvo3wMIwFZyeAdDYG6E5A==

Sello Digital del Emisor:

I2xnkOb4BSZNewL8Jvk1Skjq4w72AatuNw7FrsC2/7EETx+Loy401xrXjAnEPgMrsIYTIfWCTitN03WVcq7146BkWbKeRjMVCcw05AOLVH7dkUc9G4ZRvuqVAhd84/CnGjMpTEP680UZGIOoWXeOZzq/7WBNgMTiZ6KgHUB80/n72ZnMFmydWjGgMku1HD8LgCsEPlUhD+87uzi8r+tydb2S7kA9zq5btBat/BwLLyWX/isuh4TWApBipTvCDI3LI+EfXWZsq4IQbkyH129XVmti9o9dJmPPELqioUnV0pkGesuDR/puCqt3ab0lwqmR4a0SO71SIX0TsbANX8vALQ==

Estimado Cliente : "El tiempo máximo de resguardo de sus materiales en almacen será de 90 dias."

CUATRO MIL NOVECIENTOS NOVENTA Y SIETE PESOS 46/100 M.N

Método de Pago : PPD Pago en parcialidades o diferido **UsoCFDI:** G03 **Forma de Pago:** 99.

PAGARE No. FA0263419. **BUENO POR $4,997.46**
EN LA CIUDAD DE ALTAR, SONORA A: 22 de DICIEMBRE del 2022.

Subtotal	4,627.28
	0.00
IVA	370.18
TOTAL	4,997.46

Por este PAGARE prometo(emos) pagare(emos) incondicionalmente a : VISION XXI STG S.A. DE C.V. en la ciudad de H. Caborca, Sonora o donde se me requiera el día 21 de ENERO del 2023, la cantidad de $4,997.46 (CUATRO MIL NOVECIENTOS NOVENTA Y SIETE PESOS 46/100 M.N) valor o importe de mercancías recibidas a mi(nuestra) entera satisfacción directamente o por conducto de mi(s) factor(es) o dependiente(s) que actuan en mi(nuestro) nombre en los términos del artículo 10 y 11 de la Ley General de Titulos de Operaciones de Crédito; en caso de no cubrir la cantidad que ampara este pagaré a su vencimiento, causará un interés moratorio a razón de 3% mensual.

NOMBRE: MUNICIPIO DE ALTAR RFC: MAL840101S34
DIRECCION: ZARAGOZA Y T.O GAYTAN S/N
CIUDAD: ALTAR

SUSCRIPTOR Y AVAL

Este documento es una representación impresa de un CFDI.

Pago en una sola exhibición. Toda Devoución de Mercancía procede máximo de 72 Hrs. presentando Factura Original de compra.

BANORTE

Imprimir

Cerrar

Reporte de Transferencias SPEI

BANCO MERCANTIL DEL NORTE S.A.
RFC: BMN-930209-927

23/12/2022 11:45

Cuenta/ CLABE Ordenante	0453243210
Nombre del Ordenante	MUNICIPIO DE ALTAR
RFC o CURP del Ordenante	MAL840101S34
Moneda	MXP
ID Tercero	324
Nombre del Beneficiario	MARVIN EMANUEL HERNANDEZ CRUZ
Cuenta/CLABE/Celular	014773655091580430
RFC Beneficiario	HECM830107KH3
Banco Destino	SANTANDER
Importe a Transferir	$34,009.78
IVA	$0.00
Fecha Aplicación	23/12/2022
Número de Referencia	231222
Propósito de la Transferencia	cancha de futbol
Clave de Rastreo	8846APR220221223205482610 3
Confirmación	OK. OPERACION EFECTUADA
Comisión	$5.00
IVA Comisión	$0.80
Capturó	JUAN JOSE CELAYA GAYTAN
Fecha Captura	23/12/2022 11:42:53 a. m.
Ejecutó	JUAN JOSE CELAYA GAYTAN
Fecha de Ejecución	23/12/2022 11:44:58 a. m.
Autorizó 1:	
Fecha Autorización 1:	
Autorizó 2:	
Fecha Autorización 2:	
Autorizó 3:	
Fecha Autorización 3:	
AutExcepción 1:	
Fecha AutExcepción 1:	
AutExcepción 2:	
Fecha AutExcepción 2:	
Modo de Ejecución	Individual
Nombre del Archivo	

Nota: Si su operación es en línea, el comprobante electrónico de pago (CEP) estará disponible en 5 minutos a partir de su aplicación, en caso de ser operación programada o recurrente, favor de revisar en la fecha de aplicación de la operación el resultado de la misma e imprimir su comprobante definitivo. La ruta para descargar el comprobante es: Consultas > Comprobante Electrónico de Pagos SPEI / SPID.

Operación realizada a través de los equipos de computo que procesan las peticiones de la Banca por Internet y que se ubican en la ciudad de México, D.F.
Para el caso de aclaración respecto a la operación celebrada, se podrá acudir a la Unidad Especializada de Atención a Aclaraciones de la Institución, según corresponda al lugar de celebración de la operación, o solicitarla a través de los siguientes teléfonos, en un lapso no mayor a 90 días naturales a partir de la fecha señalada en el presente comprobante:
México D.F. (55) 5140 5600 - Monterrey (81) 8156 9600 ? Guadalajara (33) 3669 9000 - Resto del país 01 800 226 6783

RFC emisor:	HECM830107KH3	Folio fiscal:	AAA1C64B-8EF3-4C59-8B91-26A5376CD4DB
Nombre emisor:	MARVIN EMANUEL HERNANDEZ CRUZ	No. de serie del CSD:	00001000000504465028
RFC receptor:	MAL840101S34	Código postal, fecha y hora de emisión:	83753 2022-12-23 11:34:17
Nombre receptor:	MUNICIPIO DE ALTAR	Efecto de comprobante:	Ingreso
Uso CFDI:	Gastos en general	Régimen fiscal:	Régimen Simplificado de Confianza

Conceptos

Clave del producto y/o servicio	No. identificación	Cantidad	Clave de unidad	Unidad	Valor unitario	Importe	Descuento	No. de pedimento	No. de cuenta predial
72152402		5	H87		4286.11	21430.55			
Descripción	Puerta metalica de perfil y duela 2x0.80 mts								

Impuesto	Tipo	Base	Tipo Factor	Tasa o Cuota	Importe
IVA	Traslado	21430.55	Tasa	16.0000%	3428.89

Clave del producto y/o servicio	No. identificación	Cantidad	Clave de unidad	Unidad	Valor unitario	Importe	Descuento	No. de pedimento	No. de cuenta predial
72152402		7	H87		1126.89	7888.23			
Descripción	Ventana metalica 0.30x0.80mts								

Impuesto	Tipo	Base	Tipo Factor	Tasa o Cuota	Importe
IVA	Traslado	7888.23	Tasa	16.0000%	1262.12

Moneda:	Peso Mexicano	Subtotal	$ 29,318.78
Forma de pago:	Transferencia electrónica de fondos (incluye SPEI)	Impuestos Trasladados IVA 16.0000%	$ 4,691.01
Método de pago:	Pago en una sola exhibición	Total	$ 34,009.79

Sello digital del CFDI:

HSsKA6ohSAApU68t/ttOdTsyHGWzcsx/hd8Ca87L/g6nOEnzCAuhVYMmlqFjwm7EeOm+skd4iHEDcqiYhW2mzQhSyTdNQ5tqXHMqMcvx6Tmq+d2rUzZi/UrGpCEkJbcEqh9K1soa1+EVXis
P52ojiUtSs8UwOnfqwXQ0/OelYmBuqzYEf1Ik2D7sHOYqFtiVToC5MQ0A8BYaYkNjWJ1+2mgKZRvLMA++faf4M+o27SQKqbgRq3J+LQR25Z5Do5g6nZzzjD/LJZnpCPpXZdLVsiuJlL06b0bT
kcViwPGV/iVWTESX2owOZ6n++ILZeqVS0IlNPVIaTeQkmRHaK2AjdQ==

Sello digital del SAT:

MiAHk4KqRiJ4gFnUJUMVc5OZqRrZR4a2QxQoPiQyHO/c392lRcHOmlK+mEDdKyBhH5RvYXDDrGEZg9PW4jDfoyfCRq/YzrpMuhCuBgf23ZxeQuTCvl+f6BHCgtb4t2OXkHBlydSobt3SnwH
krJgp9FgyCtJS4MGZH9UsPRKFmjzazUwbPOrRaGeadANvMkOJEGtcHaVAyzUyRNK5gcB8uAMsqAOjL6Q1gUFa74i6JGFjnl7R5ax3LW5InEvlZF49L75BcplQUAxju8oN2E+5lKQgKCxM4E
ZHAp7psFOYyy9IjA8XusptX937io1jOr/y9t/gg2cusnFRZ6SofM/ZZA==

Cadena Original del complemento de certificación digital del SAT:

||1.1|AAA1C64B-8EF3-4C59-8B91-26A5376CD4DB|2022-12-23T11:46:25|SAT970701NN3|HSsKA6ohSAApU68t/ttOdTsyHGWzcsx/hd8Ca87L/g6nOEnz
CAuhVYMmlqFjwm7EeOm+skd4iHEDcqiYhW2mzQhSyTdNQ5tqXHMqMcvx6Tmq+d2rUzZi/UrGpCEkJbcEqh9K1soa1+EVXisP52ojiUtSs8UwOnfqwXQ0
/OelYmBuqzYEf1Ik2D7sHOYqFtiVToC5MQ0A8BYaYkNjWJ1+2mgKZRvLMA++faf4M+o27SQKqbgRq3J+LQR25Z5Do5g6nZzzjD/LJZnpCPpXZdLVsiuJlL
06b0bTkcViwPGV/iVWTESX2owOZ6n++ILZeqVS0IlNPVIaTeQkmRHaK2AjdQ==|00001000000504465028||

RFC del proveedor de certificación: SAT970701NN3

Fecha y hora de certificación: 2022-12-23 11:46:25

No. de serie del certificado SAT 00001000000504465028

BANORTE

[redacted]

Transferencias a Cuentas de Terceros Banorte / Ixe

BANCO MERCANTIL DEL NORTE S.A.
RFC: BMN-930209-927

30/12/2022 13:50:19

Cuenta/ CLABE Ordenante	0453243210
Nombre del Ordenante	MUNICIPIO DE ALTAR
RFC Ordenante	MAL840101S34
Moneda	MXP
ID Tercero	09
Nombre del Beneficiario	VISION XXI STG S.A. DE C.V.
Cuenta/ CLABE Beneficiario	0610258101
Titular de la Cuenta	MUNICIPIO DE ALTAR
RFC Beneficiario	VVS081231SR8
Importe a Transferir	$11,877.78
IVA	$0.00
Fecha Aplicación	30/dic./2022
Número de Referencia	301222
Propósito de la Transferencia	fa0263882
Clave de Rastreo	693
Confirmación	PROCESO COMPLETO
Comisión	$0.00
IVA Comisión	$0.00
Capturó	JUAN JOSE CELAYA GAYTAN
Fecha Captura	30/dic./2022 13:14:38 p. m.
Ejecutó	JUAN JOSE CELAYA GAYTAN
Fecha de Ejecución	30/dic./2022 13:15:31 p. m.
Autorizó 1:	
Fecha Autorización 1:	
Autorizó 2:	
Fecha Autorización 2:	
Autorizó 3:	
Fecha Autorización 3:	
AutExcepción 1:	
Fecha AutExcepción 1:	
AutExcepción 2:	
Fecha AutExcepción 2:	
Modo de Ejecución	Individual
Nombre del Archivo	

Operación realizada a través de los equipos de computo que procesan las peticiones de la Banca por Internet y que se ubican en la ciudad de México, D.F.
Para el caso de aclaración respecto a la operación celebrada, se podrá acudir a la Unidad Especializada de Atención a Aclaraciones de la Institución, según corresponda al lugar de celebración de la operación, o solicitarla a través de los siguientes teléfonos, en un lapso no mayor a 90 días naturales a partir de la fecha señalada en el presente comprobante:
México D.F. (55) 5140 5600 - Monterrey (81) 8156 9600 ? Guadalajara (33) 3669 9000 - Resto del país 01 800 226 6783

SOCOADA
SOMOS TU GENTE...

FERRETERIA ALTAR

ALTAR, SONORA. A 27 DE DICIEMBRE DEL 2022.

VISION XXI STG S.A. DE C.V.

RFC: VVS081231SR8.

Régimen Fiscal: General de Ley

OFICINAS: PITIQUITO NO. 30 OESTE ENTRE AVENIDA N Y P, COL. DEPORTIVA.
C.P. 83620. H. CABORCA, SONORA.
TEL 01(637) 373-0300 Y 372-1393 FAX 01(637) 373-0359

SUCURSAL: CARRETERA ALTAR-SARIC, COL. CENTRO
C.P. 83750 ALTAR, SONORA
TEL 01(637) 374-0121 Y 374-0962 Lugar de Expedición: 83750

FACTURA
FA0263882

Tipo de Comprobante : Ingreso
CONDICIONES: CREDITO
Empleado: RAMON ESTEBAN AHUMADA GAMBOA

DATOS DEL TIMBRADO:
Certificado Emisor:
00001000000510013041
Certificado SAT:
00001000000504204971
Folio Fiscal:
A4DF7DE5-B2C8-44CD-996F-686392BD2C2D
Fecha Timbrado:
2022-12-27T14:58:26

Cliente: 2592 MUNICIPIO DE ALTAR
Domicilio: ZARAGOZA Y T.O GAYTAN S/N, Altar Centro C.P.83750

Ciudad: ALTAR, SONORA
RFC: MAL840101S34

Clave	Unidad SAT	Cantidad	Descripción	P. Unitario	Importe
BCKCA	H87-Pieza	500.0000	[31162800-Ferreteria en general] BLOCK DE 15X 20X40 EG	18.51	9,255.00
AR16	KGM-Kilogramo	10.0000	[30264305-Alambre de acero electro galvanizado] ALAMBRE RECOCIDO CALIBRE 16	37.93	379.30
15204	H87-Pieza	5.0000	[20121114-Zapatas de flotación] CASTILLOS FORMADOS DE 15 CM. X 20 CM. X 6 MTS. DE 4 LADOS	272.73	1,363.65

CMCOP
Vestidores

Cadena Original del complemento de certificación digital del SAT:

||1.1|A4DF7DE5-B2C8-44CD-996F-686392BD2C2D|2022-12-27T14:58:26|cZUdh8/OIt2i3Br+q3HPh5gW8WY9Ce4Jd5FoVtxZUjeSrSPFtntvg/lRLJFFXMxEpjJ/WikBGpULKhFU3QQwWWu54o9uhy1eInCxwvxMEIIW4CP1JJIrnI0H/9isn6zogoLqxWcKYR8PGIB+mpiEb7c1GoMsDgJ5mVSIDsFZKv5+oR1GNXLYwGmLKefWuMOmNLgpatYfn8W3noFxdxVSCS56Iq6mxLMuHwIlPV0uLiR2oA6nEM/Y1yk5i/A4fe3Px/gQEChDGBEuLFcscTCXe6gmdPg7QztpBHbqPXwdIVs/P3gxMvQIIVwS2Sv5VonIn5Zxcco0V2/LlhXR+R0Gg==|00001000000504204971||

Sello Digital del SAT:

cZUdh8/OIt2i3Br+q3HPh5gW8WY9Ce4Jd5FoVtxZUjeSrSPFtntvg/lRLJFFXMxEpjJ/WikBGpULKhFU3QQwWWu54o9uhy1eInCxwvxMEIIW4CP1JJIrnI0H/9isn6zogoLqxWcKYR8PGIB+mpiEb7c1GoMsDgJ5mVSIDsFZKv5+oR1GNXLYwGmLKefWuMOmNLgpatYfn8W3noFxdxVSCS56Iq6mxLMuHwIlPV0uLiR2oA6nEM/Y1yk5i/A4fe3Px/gQEChDGBEuLFcscTCXe6gmdPg7QztpBHbqPXwdIVs/P3gxMvQIIVwS2Sv5VonIn5Zxcco0V2/LlhXR+R0Gg==

Sello Digital del Emisor:

AZxUYN3CLBSsmNF+MqaZHSTporrtzxbmhBpsZSO5uX1nRr9cxA79PUkIrSLm9C2BDZPzMyzOnuwGezESsjwP2FdXdx1k92PaKFkslJYpoUkDCbl2+drqsKG2d6+lBmtvyCoi2VqoaRrCMSc7odm/RSmoSm8TcOIMcyjE9eQu8kEeZDeJ1sWC+Uiuqsq4uiOL0wQ5FstdidpaRMUTCRnUlKQsN3FrxqbGbYn3/6r4iW/RtUqjV9KPFvsO0yQGEJCS0mxeJiMHXyVgDKPA4f94hukApa9ft9p15TviOhgwYIbC5IqN6WeqRMBkNjD0F+r31YuoTSqf/YR/u0fmGasWQA==

Estimado Cliente : "El tiempo máximo de resguardo de sus materiales en almacen será de 90 dias."

ONCE MIL OCHOCIENTOS SETENTA Y SIETE PESOS 78/100 M.N

Método de Pago : PPD Pago en parcialidades o diferido **UsoCFDI:** G03 **Forma de Pago:** 99.

PAGARE No. FA0263882. **BUENO POR $11,877.78**
EN LA CIUDAD DE ALTAR, SONORA A: 27 de DICIEMBRE del 2022.

Subtotal	10,997.95
	0.00
IVA	879.83
TOTAL	11,877.78

Por este PAGARE prometo(emos) pagare(emos) incondicionalmente a : VISION XXI STG S.A. DE C.V. en la ciudad de H. Caborca, Sonora o donde se me requiera el día 26 de ENERO del 2023, la cantidad de $11,877.78 (ONCE MIL OCHOCIENTOS SETENTA Y SIETE PESOS 78/100 M.N) valor o importe de mercancías recibidas a mi(nuestra) entera satisfacción directamente o por conducto de mi(s) factor(es) o dependiente(s) que actuan en mi(nuestro) nombre en los términos del artículo 10 y 11 de la Ley General de Titulos de Operaciones de Crédito; en caso de no cubrir la cantidad que ampara este pagaré a su vencimiento, causará un interés moratorio a razón de 3% mensual.

NOMBRE: MUNICIPIO DE ALTAR RFC: MAL840101S34
DIRECCION: ZARAGOZA Y T.O GAYTAN S/N
CIUDAD: ALTAR

SUSCRIPTOR Y AVAL

Este documento es una representación impresa de un CFDI.

Pago en una sola exhibición. Toda Devoución de Mercancía procede máximo de 72 Hrs. presentando Factura Original de compra.

BANORTE

Imprimir

Cerrar

Reporte de Transferencias SPEI

BANCO MERCANTIL DEL NORTE S.A.
RFC: BMN-930209-927

09/01/2023 12:08

Cuenta/ CLABE Ordenante	0453243210
Nombre del Ordenante	MUNICIPIO DE ALTAR
RFC o CURP del Ordenante	MAL840101S34
Moneda	MXP
ID Tercero	378
Nombre del Beneficiario	LISSETE LIZARRAGA BUENTELLO
Cuenta/CLABE/Celular	012765001035420767
RFC Beneficiario	LIBL680127ME2
Banco Destino	BBVA MEXICO
Importe a Transferir	$21,600.18
IVA	$0.00
Fecha Aplicación	09/01/2023
Número de Referencia	090122
Propósito de la Transferencia	fact qm24694 vestidores
Clave de Rastreo	8846APR2202301092079885621
Confirmación	OK. OPERACION EFECTUADA
Comisión	$5.00
IVA Comisión	$0.80
Capturó	JUAN JOSE CELAYA GAYTAN
Fecha Captura	09/01/2023 12:07:29 p. m.
Ejecutó	JUAN JOSE CELAYA GAYTAN
Fecha de Ejecución	09/01/2023 12:08:06 p. m.
Autorizó 1:	
Fecha Autorización 1:	
Autorizó 2:	
Fecha Autorización 2:	
Autorizó 3:	
Fecha Autorización 3:	
AutExcepción 1:	
Fecha AutExcepción 1:	
AutExcepción 2:	
Fecha AutExcepción 2:	
Modo de Ejecución	Individual
Nombre del Archivo	

Nota: Si su operación es en línea, el comprobante electrónico de pago (CEP) estará disponible en 5 minutos a partir de su aplicación, en caso de ser operación programada o recurrente, favor de revisar en la fecha de aplicación de la operación el resultado de la misma e imprimir su comprobante definitivo. La ruta para descargar el comprobante es: Consultas > Comprobante Electrónico de Pagos SPEI / SPID.

Operación realizada a través de los equipos de computo que procesan las peticiones de la Banca por Internet y que se ubican en la ciudad de México, D.F.
Para el caso de aclaración respecto a la operación celebrada, se podrá acudir a la Unidad Especializada de Atención a Aclaraciones de la Institución, según corresponda al lugar de celebración de la operación, o solicitarla a través de los siguientes teléfonos, en un lapso no mayor a 90 días naturales a partir de la fecha señalada en el presente comprobante:
México D.F. (55) 5140 5600 - Monterrey (81) 8156 9600 ? Guadalajara (33) 3669 9000 - Resto del país 01 800 226 6783

RFC emisor:	LIBL680127ME2	Folio fiscal:	0D476D74-6207-4C85-A7C6-41200D18AF85
Nombre emisor:	LISSETE LIZARRAGA BUENTELLO	No. de serie del CSD:	00001000000502709660
Folio:	24694	Serie:	QM
RFC receptor:	MAL840101S34	Código postal, fecha y hora de emisión:	83634 2023-01-09 08:45:54
Nombre receptor:	MUNICIPIO DE ALTAR		
Código postal del receptor:	83750	Efecto de comprobante:	Ingreso
		Régimen fiscal:	Personas Físicas con Actividades Empresariales y Profesionales
Régimen fiscal receptor:	Personas Morales con Fines no Lucrativos		
		Exportación:	No aplica
Uso CFDI:	Gastos en general		

Conceptos

Clave del producto y/o servicio	No. identificación	Cantidad	Clave de unidad	Unidad	Valor unitario	Importe	Descuento	Objeto impuesto
30103600		15	H87	PZ	675.93	10,138.95		Sí objeto de impuesto
Descripción	TRAMO VIGUETA PRETENSADA 4.40 MT V40							
Número de pedimento		Número de cuenta predial						

Impuesto	Tipo	Base	Tipo Factor	Tasa o Cuota	Importe
IVA	Traslado	10,138.95	Tasa	8.00%	811.116

Clave del producto y/o servicio	No. identificación	Cantidad	Clave de unidad	Unidad	Valor unitario	Importe	Descuento	Objeto impuesto
30141514		34	H87	pz	250.00	8,500.00		Sí objeto de impuesto
Descripción	BOVEDILLA P/VIGUETA 2.44 X 11 X 61							
Número de pedimento		Número de cuenta predial						

Impuesto	Tipo	Base	Tipo Factor	Tasa o Cuota	Importe
IVA	Traslado	8,500.00	Tasa	8.00%	680.00

Clave del producto y/o servicio	No. identificación	Cantidad	Clave de unidad	Unidad	Valor unitario	Importe	Descuento	Objeto impuesto
30103623		21	MTR	MTR	64.82	1,361.22		Sí objeto de impuesto
Descripción	METRO LINEAL MALLA PISO 6 X 10 X 10							
Número de pedimento		Número de cuenta predial						

Impuesto	Tipo	Base	Tipo Factor	Tasa o Cuota	Importe
IVA	Traslado	1,361.22	Tasa	8.00%	108.8976

Moneda:	Peso Mexicano	Subtotal			$ 20,000.17
Forma de pago:	Transferencia electrónica de fondos (incluye SPEI)	Impuestos trasladados	IVA	8.00%	$ 1,600.01
Método de pago:	Pago en una sola exhibición	Total			$ 21,600.18

Sello digital del CFDI:

DJliqUIa7JQAZ/IBiHUJr/wBFBUvC3bsCFV9A+BgnDoLXbWTAEqAKIUkg8EJrlTpD0sf9qGwrlWBn4C/35Hd7BDxrMr6ZB7HsDajN1fXeJFbWmseRThsMQEPHlfX7fvDEmYg2c2rs85Mzm+3F
LLzLHFI1Jt0RYI6cJjUTu6BN7Bu+OFchr4IOW649nugl7/H2uLEvFwUw1f58VsYRPF+stAWAHkl/cPe5pW+Ph9l6m639EhWLh1D1YBHjy6R70WY6UNbLvn9Tbvi3Ekryt5xBQyRANqjDC8QpF
szJepxsvBPJochOlfrBd/wspxWSIjzcfDLjg+JYHPIK9aK/PRHA==

Sello digital del SAT:

WgsmFsIlP96IpG9uJFQIqHlcs5c3+7oMd1TAwGH0ziaD9NbICXJreOgypwMo2pnSbn440+i45sfyqseM35rjiegaznIjC0VsrgGcHY1zmCFoZrARNp2IJ2G8cUP8rs2KqBmXwC13p646M0IDQkA
xcMc0CFB5Mie/m7bCrjp+Y636AWz5TdbpcW5STyw3T23NZeY8FLd6eNbGQPQyFLBxXUclpRnmXvoihNqQA5plwoChV9pmByQVCBit2dDsNfGN2e0MzGMJwbHUlygz5x95r7zezfsDGVblW
+YYggAaKGoeyY/jGP1b2tycgNc7cQD3y8IltJhj1H6Niau174nUFg==

Cadena Original del complemento de certificación digital del SAT:

||1.1|0D476D74-6207-4C85-A7C6-41200D18AF85|2023-01-09T09:46:08|TSP080724QW6|DJliqUIa7JQAZ/IBiHUJr/wBFBUvC3bsCFV9A+BgnDoLXbWTA
EqAKIUkg8EJrlTpD0sf9qGwrlWBn4C/35Hd7BDxrMr6ZB7HsDajN1fXeJFbWmseRThsMQEPHlfX7fvDEmYg2c2rs85Mzm+3FLLzLHFI1Jt0RYI6cJjUTu6BN
7Bu+OFchr4IOW649nugl7/H2uLEvFwUw1f58VsYRPF+stAWAHkl/cPe5pW+Ph9l6m639EhWLh1D1YBHjy6R70WY6UNbLvn9Tbvi3Ekryt5xBQyRANqjDC
8QpFszJepxsvBPJochOlfrBd/wspxWSIjzcfDLjg+JYHPIK9aK/PRHA==|00001000000501960426||

RFC del proveedor de certificación: TSP080724QW6 Fecha y hora de certificación: 2023-01-09 09:46:08

No. de serie del certificado SAT 00001000000501960426

Este documento es una representación impresa de un CFDI

NORTE

Imprimir

Cerrar

a Cuentas de Terceros Banorte / Ixe

BANCO MERCANTIL DEL NORTE S.A.
RFC: BMN-930209-927

13/01/2023 14:16

nte	0453243210
	MUNICIPIO DE ALTAR
	MAL840101S34
	MXP
	09
io	VISION XXI STG S.A. DE C.V.
iario	0610258101
	MUNICIPIO DE ALTAR
	VVS081231SR8
	$26,723.76
	$0.00
	13/01/2023
a	130123
rencia	pago de vestidores maquio clouthier
	734
	OK. OPERACION EFECTUADA
	$0.00
	$0.00
	JUAN JOSE CELAYA GAYTAN
	13/01/2023 02:00:49 p. m.
	JUAN JOSE CELAYA GAYTAN
	13/01/2023 02:11:37 p. m.

Individual

s de los equipos de computo que procesan las peticiones de la Banca por Internet y que se ubican en la ciudad de

specto a la operación celebrada, se podrá acudir a la Unidad Especializada de Atención a Aclaraciones de la
la al lugar de celebración de la operación, o solicitarla a través de los siguientes teléfonos, en un lapso no mayor a
la fecha señalada en el presente comprobante:
) - Monterrey (81) 8156 9600 ? Guadalajara (33) 3669 9000 - Resto del país 01 800 226 6783

SOCOADA
SOMOS TU GENTE...

FERRETERIA ALTAR

ALTAR, SONORA. A 06 DE ENERO DEL 2023.

VISION XXI STG S.A. DE C.V.

$26723.76

RFC: VVS081231SR8.

Régimen Fiscal: General de Ley

OFICINAS: PITIQUITO NO. 30 OESTE ENTRE AVENIDA N Y P, COL. DEPORTIVA.
C.P. 83620. H. CABORCA, SONORA.
TEL 01(637) 373-0300 Y 372-1393 FAX 01(637) 373-0359

SUCURSAL: CARRETERA ALTAR-SARIC, COL. CENTRO
C.P. 83750 ALTAR, SONORA
TEL 01(637) 374-0121 Y 374-0962 Lugar de Expedición: 83750

FACTURA
FA0265160

Tipo de Comprobante : Ingreso
CONDICIONES: CREDITO
Empleado: MAIRIALY JAZMIN ESQUER VALENZUEI

DATOS DEL TIMBRADO:
Certificado Emisor:
00001000000510013041
Certificado SAT:
00001000000504204971
Folio Fiscal:
50513A03-DF18-4FBF-BA3E-67B6F79327AB
Fecha Timbrado:
2023-01-06T13:31:07

Cliente: 2592 MUNICIPIO DE ALTAR
Domicilio: ZARAGOZA Y T.O GAYTAN S/N, Altar Centro C.P.83750

Ciudad: ALTAR, SONORA
RFC: MAL840101S34

Clave	Unidad SAT	Cantidad	Descripción	P. Unitario	Importe
AR16	KGM-Kilogramo	10.0000	[31151800-Alambre mecánico] ALAMBRE RECOCIDO CALIBRE 16	32.16	321.60
44134TRU	KGM-Kilogramo	1.0000	[31162000-Clavos] KILO CLAVO CONCRETO 2 1/2 NEGR	77.98	77.98
CCC4K	KGM-Kilogramo	1.0000	[31162000-Clavos] CLAVO 4 COMUN CON CABEZA. KIL	51.45	51.45
CCC212	KGM-Kilogramo	2.0000	[31162002-Clavos de sombrerete] CLAVO COMÚN CON CABEZA DE 2 1/2". KILO	51.48	102.96
15204	H87-Pieza	1.0000	[20121114-Zapatas de flotación] CASTILLOS FORMADOS DE 15 CM. X 20 CM. X 6 MTS. DE 4 LADOS	250.00	250.00
CG	XSA-Saco	5.0000	[30111601-Cemento] CEMENTO GRIS CAMPANA. SACO DE 50 KILOS	350.01	1,750.05
CM25	XSA-Saco	10.0000	[30111601-Cemento] CEMENTO MORTERO. SACO DE 25 KILOS	168.48	1,684.80

Vos. duyes
CMCOP

Cadena Original del complemento de certificación digital del SAT:

||1.1|50513A03-DF18-4FBF-BA3E-67B6F79327AB|2023-01-06T13:31:07|W92QY8eaSxN4Au7EgHkgMp9Cxbx2JFvTh9b/4akPU1ZASB9M07p9loUmA7Tco80AXfeMEyLJeT6yXggENRKWOXn4FklAPsW5OKsrqAUiCNLLBnwBVc0zPR1rAJKG7IN3bVXLIp8RsBNbBSN+IaeW7alp+IG03317e7VH10VBNYi+eWhoA5biXdsxUd5Kj6MdYEtLsfO/DddoigXGEwRkXj1Tx9N9pQ6Wi6M/VAqraKN4HjPbZZByibT13ChBKNnAhm8b2XU3zQzcP6XEdPQBr5+tmVUv8gTRUplg/NK8C6ao9rKa7zEBEIk+6g1KPYM9BjwjI3XoXLjm48n8Nt67nw==|00001000000504204971||

Sello Digital del SAT:

W92QY8eaSxN4Au7EgHkgMp9Cxbx2JFvTh9b/4akPU1ZASB9M07p9loUmA7Tco80AXfeMEyLJeT6yXggENRKWOXn4FklAPsW5OKsrqAUiCNLLBnwBVc0zPR1rAJKG7IN3bVXLIp8RsBNbBSN+IaeW7alp+IG03317e7VH10VBNYi+eWhoA5biXdsxUd5Kj6MdYEtLsfO/DddoigXGEwRkXj1Tx9N9pQ6Wi6M/VAqraKN4HjPbZZByibT13ChBKNnAhm8b2XU3zQzcP6XEdPQBr5+tmVUv8gTRUplg/NK8C6ao9rKa7zEBEIk+6g1KPYM9BjwjI3XoXLjm48n8Nt67nw==

Sello Digital del Emisor:

CXBEIKKen4Y6v7o/rEafRU0TKCw+ZfPkKLD6rgQm22SKpwrrzgaXOsVabPyn5hVT0WckekZXzILwmfktf+VLWCXkqVXJcwwc469rSVmgL6SdKiNKThFIy5/otwRRbYHi0AqT1Mq+8ZewWX9kXB70ny/0fdcvASsJ7g7FGtv8EIaOfhd6Y7qgUzoc/rLNMh0LktXZIE4YU8truEfU+JcenkYneup8BsTcmn+L/ad5ucTtoA0itd4D/NpdL+03+QG9g0cxiktaX6VLSsI0L7eQP7bCpE9mwbHQi7C8+JzrfplHud/sYUvKToVqb6wbG+9fUKJ39LV8NdB5Gvf6Boi3Q==

Estimado Cliente : "El tiempo máximo de resguardo de sus materiales en almacen será de 90 dias."

CUATRO MIL QUINIENTOS SETENTA Y SIETE PESOS 95/100 M.N

Método de Pago : PPD Pago en parcialidades o diferido **UsoCFDI:** G03 **Forma de Pago:** 99.

PAGARE No. FA0265160. BUENO POR $4,577.95
EN LA CIUDAD DE ALTAR, SONORA A: 06 de ENERO del 2023.

Por este PAGARE prometo(emos) pagare(emos) incondicionalmente a : VISION XXI STG S.A. DE C.V. en la ciudad de H. Caborca, Sonora o donde se me requiera el dia 05 de FEBRERO del 2023, la cantidad de $4,577.95 (CUATRO MIL QUINIENTOS SETENTA Y SIETE PESOS 95/100 M.N) valor o importe de mercancias recibidas a mi(nuestra) entera satisfacción directamente o por conducto de mi(s) factor(es) o dependiente(s) que actuan en mi(nuestro) nombre en los términos del articulo 10 y 11 de la Ley General de Titulos de Operaciones de Crédito; en caso de no cubrir la cantidad que ampara este pagaré a su vencimiento, causará un interés moratorio a razón de 3% mensual.

Subtotal	4,238.84
	0.00
IVA	339.11
TOTAL	4,577.95

NOMBRE: MUNICIPIO DE ALTAR RFC: MAL840101S34
DIRECCION: ZARAGOZA Y T.O GAYTAN S/N
CIUDAD: ALTAR

SUSCRIPTOR Y AVAL

Este documento es una representación impresa de un CFDI.

Pago en una sola exhibición. Toda Devoución de Mercancia procede máximo de 72 Hrs. presentando Factura Original de compra.

SOCOADA
SOMOS TU GENTE...

VISION XXI STG S.A. DE C.V.

RFC: VVS081231SR8.
Régimen Fiscal: General de Ley

OFICINAS: PITIQUITO NO. 30 OESTE ENTRE AVENIDA N Y P, COL. DEPORTIVA.
C.P. 83620. H. CABORCA, SONORA.
TEL 01(637) 373-0300 Y 372-1393 FAX 01(637) 373-0359

SUCURSAL: CARRETERA ALTAR-SARIC, COL. CENTRO
C.P. 83750 ALTAR, SONORA
TEL 01(637) 374-0121 Y 374-0962 Lugar de Expedición: 83750

FACTURA
FA0265938

Tipo de Comprobante : Ingreso
CONDICIONES: CREDITO
Empleado: RAMON ESTEBAN AHUMADA GAMBOA

FERRETERIA ALTAR

ALTAR, SONORA. A 12 DE ENERO DEL 2023.

DATOS DEL TIMBRADO:
Certificado Emisor:
00001000000510013041
Certificado SAT:
00001000000504204971
Folio Fiscal:
E45A5C6F-A172-480C-8117-E01C496E200B
Fecha Timbrado:
2023-01-12T15:36:06

Cliente: 2592 MUNICIPIO DE ALTAR
Domicilio: ZARAGOZA Y T.O GAYTAN S/N, Altar Centro C.P.83750

Ciudad: ALTAR, SONORA
RFC: MAL840101S34

Clave	Unidad SAT	Cantidad	Descripción	P. Unitario	Importe
BCKCA	H87-Pieza	120.0000	[31162800-Ferretería en general] BLOCK DE 15X 20X40 EG	18.52	2,222.40
CG	XSA-Saco	40.0000	[30111601-Cemento] CEMENTO GRIS CAMPANA. SACO DE 50 KILOS	349.59	13,983.60

Cadena Original del complemento de certificación digital del SAT:

||1.1|E45A5C6F-A172-480C-8117-E01C496E200B|2023-01-12T15:36:06|WF5EqWZGz4VFMW1C1bM57R8iX2gKPahACQWPizljeTzbwYYPwJkW9nra1nJmopeFasf5cnRiFcELpdSQFSmU8jiLNXAwH7KSSr9e9RvxWmREoA4rotoOIjCJ7w8BFO4udyyAf26yzOvTpyVZ1nmXZ1ezOrGiDieDcO4/3AjHiEzUy1vnyf3PSXa9pTpB/Q2ORudV4JSIMxiFP4TeMUNkGpJJvCigDcmLjsw9/b5/kC32WWapf6CojzXbB8nLBIicDA6keNOWvax7sx9X4N2zHRUUsirISuYnEmASSDBhQs/8nmWx5UQ8ZUh1uq+IGypWVJ5jnZ0x3Kh1Clss6XQ==|00001000000504204971||

Sello Digital del SAT:

WF5EqWZGz4VFMW1C1bM57R8iX2gKPahACQWPizljeTzbwYYPwJkW9nra1nJmopeFasf5cnRiFcELpdSQFSmU8jiLNXAwH7KSSr9e9RvxWmREoA4rotoOIjCJ7w8BFO4udyyAf26yzOvTpyVZ1nmXZ1ezOrGiDieDcO4/3AjHiEzUy1vnyf3PSXa9pTpB/Q2ORudV4JSIMxiFP4TeMUNkGpJJvCigDcmLjsw9/b5/kC32WWapf6CojzXbB8nLBIicDA6keNOWvax7sx9X4N2zHRUUsirISuYnEmASSDBhQs/8nmWx5UQ8ZUh1uq+IGypWVJ5jnZ0x3Kh1Clss6XQ==

Sello Digital del Emisor:

2UnQ/VjavAAHCpQPch0C5391cdw+nAOs62LoE4GsfAngZpQj95R6r77K673bFPEywXvxSEhb7YZo0nHSRkU45MWic1S69ZoWGBT0fPWtnksxNXKwdFC/xDNqT1QwNNXiPrk9JnkzCmSW07rmBicev8YEKPI5ynaxfTZExZ3dy0xUhMG123NLhQfV+Yg7PuWOmv8LefnrIixPMWN7biOqaZMIQ/rCRnFwKEe0/1zxnE0CMVZNeEeUKPa1Yb5CoCv0Bh2DcGIWSusAE+8Ub/71Qlk4ubkqDH18OOraP1CMSiLVxIjtNVxieC9KTYTUKpsDTZLhPqZiiBFEQuSAbA==

Estimado Cliente : "El tiempo máximo de resguardo de sus materiales en almacen será de 90 dias."

DIECISIETE MIL QUINIENTOS DOS PESOS 48/100 M.N.

Método de Pago : PPD Pago en parcialidades o diferido UsoCFDI: G03 Forma de Pago: 99.

PAGARE No. FA0265938. BUENO POR $17,502.48
EN LA CIUDAD DE ALTAR, SONORA A: 12 de ENERO del 2023.

Subtotal	16,206.00
	0.00
IVA	1,296.48
TOTAL	17,502.48

Por este PAGARE prometo(emos) pagare(emos) incondicionalmente a : VISION XXI STG S.A. DE C.V. en la ciudad de H. Caborca, Sonora o donde se me requiera el dia 11 de FEBRERO del 2023, la cantidad de $17,502.48 (DIECISIETE MIL QUINIENTOS DOS PESOS 48/100 M.N) valor o importe de mercancias recibidas a mi(nuestra) entera satisfacción directamente o por conducto de mi(s) factor(es) o dependiente(s) que actuan en mi(nuestro) nombre en los términos del articulo 10 y 11 de la Ley General de Titulos de Operaciones de Crédito; en caso de no cubrir la cantidad que ampara este pagaré a su vencimiento, causará un interés moratorio a razón de 3% mensual.

NOMBRE: MUNICIPIO DE ALTAR RFC: MAL840101S34
DIRECCION: ZARAGOZA Y T.O GAYTAN S/N
CIUDAD: ALTAR

SUSCRIPTOR Y AVAL

Este documento es una representacion impresa de un CFDI.

Pago en una sola exhibicion. Toda Devoucion de Mercancia procede máximo de 72 Hrs. presentando Factura Original de compra.

12/01/2023 02:36:06p. m.

SOCOADA
SOMOS TU CLIENTE...

FERRETERIA ALTAR

ALTAR, SONORA. A 11 DE ENERO DEL 2023.

VISION XXI STG S.A. DE C.V.

RFC: VVS081231SR8.

Régimen Fiscal: General de Ley

OFICINAS: PITIQUITO NO. 30 OESTE ENTRE AVENIDA N Y P, COL. DEPORTIVA.
C.P. 83620. H. CABORCA, SONORA.
TEL 01(637) 373-0300 Y 372-1393 FAX 01(637) 373-0359

SUCURSAL: CARRETERA ALTAR-SARIC, COL. CENTRO
C.P. 83750 ALTAR, SONORA
TEL 01(637) 374-0121 Y 374-0962 Lugar de Expedición: 83750

FACTURA
FA0265741

Tipo de Comprobante : Ingreso
CONDICIONES: CREDITO
Empleado: MANUEL HERNANDEZ

DATOS DEL TIMBRADO:
Certificado Emisor:
00001000000510013041
Certificado SAT:
00001000000504204971
Folio Fiscal:
01A78B85-4311-46C4-BD9C-90F47E80AD60
Fecha Timbrado:
2023-01-11T12:46:00

Cliente: 2592 MUNICIPIO DE ALTAR
Domicilio: ZARAGOZA Y T.O GAYTAN S/N, Altar Centro C.P.83750

Ciudad: ALTAR, SONORA
RFC: MAL840101S34

Clave	Unidad SAT	Cantidad	Descripción	P. Unitario	Importe
CO18	H87-Pieza	12.0000	[39111539-Caja de iluminación] CAJA EL CTRICA OCTAGONAL GALVANIZADA DE 4" CALIBRE	21.38	256.56
QO130	H87-Pieza	1.0000	[39122200-Interruptores eléctricos y accesorios] INTERRUPTOR TERMOMAN TIPO 1 X	193.14	193.14
MNE34	MTR-Metro	12.0000	[40142000-Mangueras] MANGUERA NEGRA DE 3/4"	7.72	92.64
CC2C	H87-Pieza	2.0000	[39121101-Centros de carga] CENTRO CARGA MONTANA 2 UNIDADE	112.73	225.46
46320TRU	H87-Pieza	13.0000	[24112404-Caja] CAJA DE ACERO REF 2X4 RECT	12.46	161.98

Cadena Original del complemento de certificación digital del SAT:

||1.1|01A78B85-4311-46C4-BD9C-90F47E80AD60|2023-01-11T12:46:00|H309wOGvYQH/9O71NLyXVC0Yn5kpgafCNl29Q8fxtuYicqInt7y4PuANV1cg94KJ4MVmJ8t4fJzjaTFEoQQYK+9NHNvd3f2SluhZy6FTMva5IkrkuTx15hiGs4R39Dj5Zk7tucihByevCOltwLSac7MBG1LxYljOd9MtEzhX82xLMdLy5eHDWkdYw3KPGnaZcb6PpOqFjia3oO/MtC07okTZFL0/Lk1gX4P/8ISmX6aiDTjn8J48WGnqRCIGf8DbzT2eiebnKvRZOmXdmtSe/BCKcByRDiC1rpMD02wNC+dQdF7YEYdCyHPZ7YrxIm+PBFdsVMaxZ42xycIMWsyxNg==|00001000000504204971||

Sello Digital del SAT:

H309wOGvYQH/9O71NLyXVC0Yn5kpgafCNl29Q8fxtuYicqInt7y4PuANV1cg94KJ4MVmJ8t4fJzjaTFEoQQYK+9NHNvd3f2SluhZy6FTMva5IkrkuTx15hiGs4R39Dj5Zk7tucihByevCOltwLSac7MBG1LxYljOd9MtEzhX82xLMdLy5eHDWkdYw3KPGnaZcb6PpOqFjia3oO/MtC07okTZFL0/Lk1gX4P/8ISmX6aiDTjn8J48WGnqRCIGf8DbzT2eiebnKvRZOmXdmtSe/BCKcByRDiC1rpMD02wNC+dQdF7YEYdCyHPZ7YrxIm+PBFdsVMaxZ42xycIMWsyxNg==

Sello Digital del Emisor:

arf1rrKjPnwIxMjloGYVmWN/AWEn7ZVEpRAkCc1kpjCQ7hzWjYJrCoI6Yg7FyUOnL6DLj1XisDfqqPs8w0ZyLusbCu8hdUAsy1RdwG9V1uWiREvtX9gGO+CVles53vd0RbU3vU2K+MXgCRZNFU1AHzsPantvPNIBWpqfLC+tiQLsWBSJwCq9fexdqVdZRdp5BDMEQKuPUIL3t+M1sPDWqVWalqrKutiMR/xLoDYkAP88gqw2+bXIZHrk+RjoxET09gKJgwDIANaQIsatqIVSc2T62F2oBTB5DDL4fiD4Uwn+g977eobLGaN+fWCUBGFqZtKepMFbnN08jtSzf0U8Vg==

UN MIL CUATRO PESOS 16/100 M N

Método de Pago : PPD Pago en parcialidades o diferido **UsoCFDI:** G03 **Forma de Pago:** 99.

PAGARE No. FA0265741. BUENO POR $1,004.16
EN LA CIUDAD DE ALTAR, SONORA A: 11 de ENERO del 2023.

Por este PAGARE prometo(emos) pagare(emos) incondicionalmente a : VISION XXI STG S.A. DE C.V. en la ciudad de H. Caborca, Sonora o donde se me requiera el dia 10 de FEBRERO del 2023, la cantidad de $1,004.16 (UN MIL CUATRO PESOS 16/100 M.N) valor o importe de mercancias recibidas a mi(nuestra) entera satisfacción directamente o por conducto de mi(s) factor(es) o dependiente(s) que actuan en mi(nuestro) nombre en los términos del articulo 10 y 11 de la Ley General de Titulos de Operaciones de Crédito; en caso de no cubrir la cantidad que ampara este pagaré a su vencimiento, causará un interés moratorio a razón de 3% mensual.

Subtotal	929.78
	0.00
IVA	74.38
TOTAL	1,004.16

NOMBRE: MUNICIPIO DE ALTAR RFC: MAL840101S34
DIRECCION: ZARAGOZA Y T.O GAYTAN S/N
CIUDAD: ALTAR

Orden de compra: MAQUIO

SUSCRIPTOR Y AVAL

SOCOADA
SOMOS TU GENTE...

VISION XXI STG S.A. DE C.V.

RFC: VVS081231SR8.
Régimen Fiscal: General de Ley
OFICINAS: PITIQUITO NO. 30 OESTE ENTRE AVENIDA N Y P, COL. DEPORTIVA.
C.P. 83620. H. CABORCA, SONORA.
TEL 01(637) 373-0300 Y 372-1393 FAX 01(637) 373-0359
SUCURSAL: CARRETERA ALTAR-SARIC, COL. CENTRO
C.P. 83750 ALTAR, SONORA
TEL 01(637) 374-0121 Y 374-0962 Lugar de Expedición: 83750

FACTURA
FA0265995

Tipo de Comprobante : Ingreso
CONDICIONES: CREDITO
Empleado: MANUEL HERNANDEZ

FERRETERIA ALTAR

ALTAR, SONORA. A 13 DE ENERO DEL 2023.

Cliente: 2592 MUNICIPIO DE ALTAR
Domicilio: ZARAGOZA Y T.O GAYTAN S/N, Altar Centro C.P.83750

Ciudad: ALTAR, SONORA
RFC: MAL840101S34

DATOS DEL TIMBRADO:
Certificado Emisor:
00001000000510013041
Certificado SAT:
00001000000504204971
Folio Fiscal:
90C27847-18E0-4038-9B76-75214922005F
Fecha Timbrado:
2023-01-13T09:36:33

Clave	Unidad SAT	Cantidad	Descripción	P. Unitario	Importe
CM25	XSA-Saco	20.0000	[30111601-Cemento] CEMENTO MORTERO. SACO DE 25 KILOS	168.48	3,369.60

Vendedores
Manuel
Chofer

Cadena Original del complemento de certificación digital del SAT:

||1.1|90C27847-18E0-4038-9B76-75214922005F|2023-01-13T09:36:33|ahQYL12aDQxpvOsxCgQy2gipcB1bTq8shw2K7tNUj+XyKfRi6Cayh2XfZgsvwA3bMHh+h5h8gxG3uH92t6gJyqI0rrgPd38/PowjNZObwfEPGUakXNzX7/fJKV2tfCih60E8ujnN4gTxh6IymroRPejG0aeW1r7mDzvoWKZ3elMPg5GnRCY3nhL/XRvptchWIqxQj5hvK1HSGOB5Vt9Jv13TxUraQxIpMD2h8+yIIVGA9yGLDqsOPOt1V3YiEspYHqmK87BqhMxNWLbXNOwwIHVsh4/M5bbjVV7yDSyppRSHsFWUDWG4Dxy/EOnSuDSYYaYbmfkLFvIhi+c9IL+4MQ==|00001000000504204971||

Sello Digital del SAT:

ahQYL12aDQxpvOsxCgQy2gipcB1bTq8shw2K7tNUj+XyKfRi6Cayh2XfZgsvwA3bMHh+h5h8gxG3uH92t6gJyqI0rrgPd38/PowjNZObwfEPGUakXNzX7/fJKV2tfCih60E8ujnN4gTxh6IymroRPejG0aeW1r7mDzvoWKZ3elMPg5GnRCY3nhL/XRvptchWIqxQj5hvK1HSGOB5Vt9Jv13TxUraQxIpMD2h8+yIIVGA9yGLDqsOPOt1V3YiEspYHqmK87BqhMxNWLbXN0wwIHVsh4/M5bbjVV7yDSyppRSHsFWUDWG4Dxy/EOnSuDSYYaYbmfkLFvIhi+c9IL+4MQ==

Sello Digital del Emisor:

LBFGJzxJbZ96u2zLHRJaU+PrFf84CsFFQ7P2t8/FiJw/ccl0Fvo/KOiCEFRV1dskTYKvZf2RmVqq4ogV2tC9F79SEDgc0AzrPORezQLwkkEt3vPHmGJSZ/F4VqS+l1YkfN4+QUEhkGAoiRh5lRolBd9XfbFPqc8pbHOq46yrDSZYNZmlEeDIzC12JQhFVRzy7DLgvXLfazhMFegkpKBGekqMMr2iOVmbksDYzzyC1iYS3u6ev2aGtXGa3L0bWBEZ4IhN0pLrFLvrWSlqcsAJUs3c+0wWmx5Wvd+cZaQubFsLvaVvWTMqhxZFFT2Tl1a5E9Hxl0p4U6O+CZx2C0JZw==

Estimado Cliente : "El tiempo máximo de resguardo de sus materiales en almacen será de 90 dias."

TRES MIL SEISCIENTOS TREINTA Y NUEVE PESOS 17/100 M.N

Método de Pago : PPD Pago en parcialidades o diferido **UsoCFDI:** G03 **Forma de Pago:** 99.

PAGARE No. FA0265995. BUENO POR $3,639.17
EN LA CIUDAD DE ALTAR, SONORA A: 13 de ENERO del 2023.

Por este PAGARE prometo(emos) pagare(emos) incondicionalmente a : VISION XXI STG S.A. DE C.V. en la ciudad de H. Caborca, Sonora o donde se me requiera el dia 12 de FEBRERO del 2023, la cantidad de $3,639.17 (TRES MIL SEISCIENTOS TREINTA Y NUEVE PESOS 17/100 M.N) valor o importe de mercancias recibidas a mi(nuestra) entera satisfacción directamente o por conducto de mi(s) factor(es) o dependiente(s) que actuan en mi(nuestro) nombre en los términos del articulo 10 y 11 de la Ley General de Titulos de Operaciones de Crédito; en caso de no cubrir la cantidad que ampara este pagaré a su vencimiento, causará un interés moratorio a razón de 3% mensual.

NOMBRE: MUNICIPIO DE ALTAR RFC: MAL840101S34
DIRECCION: ZARAGOZA Y T.O GAYTAN S/N
CIUDAD: ALTAR

Subtotal	3,369.60
	0.00
IVA	269.57
TOTAL	3,639.17

SUSCRIPTOR Y AVAL

Este documento es una representación impresa de un CFDI.

Pago en una sola exhibición. Toda Devoución de Mercancía procede máximo de 72 Hrs. presentando Factura Original de compra.

NORTE

Imprimir

Cerrar

s / Otros Bancos Nacional - SPEI (Mismo

BANCO MERCANTIL DEL NORTE S.A.
RFC: BMN-930209-927

16/01/2023 12:16:00

ante	0453243210
	MUNICIPIO DE ALTAR
ante	MAL840101S34
	MXP
	324
rio	MARVIN EMANUEL HERNANDEZ CRUZ
ciario	014773655091580430
	HECM830107KH3
	SANTANDER
	$11,814.60
	$0.00
	12/ene./2023
	120123
rencia	pago de material
	8846APR120230112208524482 0
	PROCESO COMPLETO
	$5.00
	$0.80
	JUAN JOSE CELAYA GAYTAN
	12/ene./2023 21:37:24 p. m.
	JUAN JOSE CELAYA GAYTAN
	12/ene./2023 21:42:45 p. m.

:

:

:

:

:

Individual

s de los equipos de computo que procesan las peticiones de la Banca por Internet y que se ubican en la ciudad de

respecto a la operación celebrada, se podrá acudir a la Unidad Especializada de Atención a Aclaraciones de la da al lugar de celebración de la operación, o solicitarla a través de los siguientes teléfonos, en un lapso no mayor a la fecha señalada en el presente comprobante:

) - Monterrey (81) 8156 9600 ? Guadalajara (33) 3669 9000 - Resto del país 01 800 226 6783

RFC emisor:	HECM830107KH3	Folio fiscal	AAA1C9C6-4FE0-4C70-9E58-8808BDA0B9D1
Nombre emisor:	MARVIN EMANUEL HERNANDEZ CRUZ	No. de serie del CSD:	00001000000504465028
RFC receptor:	MAL840101S34	Código postal, fecha y hora de emisión:	83753 2023-01-12 16:45:29
Nombre receptor:	MUNICIPIO DE ALTAR		
Uso CFDI:	Gastos en general	Efecto de comprobante:	Ingreso
		Régimen fiscal:	Régimen Simplificado de Confianza

Conceptos

Clave de producto y/o servicio	No. identificación	Cantidad	Clave de unidad	Unidad	Valor unitario	Importe	Descuento	No. de pedimento	No. de cuenta predial
1		24	D90		250.00	6000.00			
Descripción: Arena cribada									

Impuesto	Tipo	Base	Tipo Factor	Tasa o Cuota	Importe
IVA	Traslado	6000.00	Tasa	16.0000%	960.00

1		12	D90		235.00	2820.00			
Descripción: Grava 3/4									

Impuesto	Tipo	Base	Tipo Factor	Tasa o Cuota	Importe
IVA	Traslado	2820.00	Tasa	16.0000%	451.20

1		7	D90		195.00	1365.00			
Descripción: Tierra para relleno									

Impuesto	Tipo	Base	Tipo Factor	Tasa o Cuota	Importe
IVA	Traslado	1365.00	Tasa	16.0000%	218.40

Moneda:	Peso Mexicano	Subtotal		$ 10,185.00
Forma de pago:	Transferencia electrónica de fondos (incluye SPEI)	Impuestos Trasladados	IVA 16.0000%	$ 1,629.60
Método de pago:	Pago en una sola exhibición	Total		$ 11,814.60

Sello digital del CFDI

YIrPWFHHF0/0YGKlBbHCUs+h6IJQD0pjsBe7ZV4tAmmX7rF6Mk3WyEzh/+B5QtowZH81uZhFyIuAT+jbHQsJrUA3FGA5dA6gr5Tvw+K7UKKYOOk1B/rIP/FrHdk1UL3TPn/URUOVMhd8q+kdPqOgzY56fmyHeWhgmYucOOLE5cbowIrAMMYOOPGCLUVeqFBIXD9+ZAMfuuhfIKPqB7U/qBlqNYAkifPVk414Jn3epqrp8Gt+YvRHH2HGdKFc/QXgCql39br1Nz0yVLgu9Nmq6t9v0VKYYtjdFIVy8yFHyGm68ojwOeUfI7WDhN+YNu/uyuTembF/Yj8dC4VXMHcWxQ==

Sello digital del SAT:

i2hSGz4OjgxSbhp3x+yWtLaNy3KWJVSITMqvP5WQXv5bYViXsv0INuDaz5I+XG9jLSxA3u8QVZU8gC5kRLqqu8wJ7Pa6PIraMZznhKdwi5BY9KaronxqIN3fjLSwUhpi4VyNSFHC/rOq7wwJ8tfLMk9MIURy+aYPs7mkuCuT7saKbGlZyKkNSnESykYcbPu3lITZzivs5wDDuZYSNtaRvZUe5YqVU2uam5hYrJUCWwbEPHTN8o6OARa0JUEfMnJTsCvibhDBvxq7eBa4CkKVMGybzJrF8wwPnr/OKx5C67gXpWSGoSmphjH45NgOw==

Cadena Original del complemento de certificación digital del SAT

||1.1|AAA1C9C6-4FE0-4C70-9E58-8808BDA0B9D1|2023-01-12T16:49:00|SAT970701NN3|YIrPWFHHF0/0YGKlBbHCUs+h6IJQD0pjsBe7ZV4tAmmX7rF6Mk3WyEzh/+B5QtowZH81uZhFyIuAT+jbHQsJrUA3FGA5dA6gr5Tvw+K7UKKYOOk1B/rIP/FrHdk1UL3TPn/URUOVMhd8q+kdPqOgzY56fmyHeWhgmYucOOLE5cbowIrAMMYOOPGCLUVeqFBIXD9+ZAMfuuhfIKPqB7U/qBlqNYAkifPVk414Jn3epqrp8Gt+YvRHH2HGdKFc/QXgCql39br1Nz0yVLgu9Nmq6t9v0VKYYtjdFIVy8yFHyGm68ojwOeUfI7WDhN+YNu/uyuTembF/Yj8dC4VXMHcWxQ==|00001000000504465028||

RFC del proveedor de certificación: SAT970701NN3

Fecha y hora de certificación: 2023-01-12 16:49:00

No. de serie del certificado SAT: 00001000000504465028

NORTE

Imprimir
Cerrar

s / Otros Bancos Nacional - SPEI (Mismo

BANCO MERCANTIL DEL NORTE
S.A.
RFC: BMN-930209-927

16/01/2023 12:13:58

nante	0453243210
te	MUNICIPIO DE ALTAR
nante	MAL840101S34
	MXP
	324
ario	MARVIN EMANUEL HERNANDEZ CRUZ
ficiario	014773655091580430
	HECM830107KH3
	SANTANDER
	$6,516.72
	$0.00
	12/ene./2023
cia	120123
ferencia	construccion bano vestidores cancha maqu
	8846APR120230112208441932 1
	PROCESO COMPLETO
	$5.00
	$0.80
	JUAN JOSE CELAYA GAYTAN
	12/ene./2023 13:44:46 p. m.
	JUAN JOSE CELAYA GAYTAN
	12/ene./2023 13:46:32 p. m.
1:	
2:	
3:	
1:	
2:	
	Individual

vés de los equipos de computo que procesan las peticiones de la Banca por Internet y que se ubican en la ciudad de

respecto a la operación celebrada, se podrá acudir a la Unidad Especializada de Atención a Aclaraciones de la nda al lugar de celebración de la operación, o solicitarla a través de los siguientes teléfonos, en un lapso no mayor a de la fecha señalada en el presente comprobante:
00 - Monterrey (81) 8156 9600 ? Guadalajara (33) 3669 9000 - Resto del país 01 800 226 6783

RFC emisor:	HECM830107KH3	Folio fiscal:	AAA1D42C-3A8F-409D-9A56-4435B356B10D
Nombre emisor:	MARVIN EMANUEL HERNANDEZ CRUZ	No. de serie del CSD:	00001000000504465028
RFC receptor:	MAL840101S34	Código postal, fecha y hora de emisión:	83753 2023-01-12 17:04:09
Nombre receptor:	MUNICIPIO DE ALTAR		
Uso CFDI:	Gastos en general	Efecto de comprobante:	Ingreso
		Régimen fiscal:	Régimen Simplificado de Confianza

Conceptos

Clave del producto y/o servicio	No. identificación	Cantidad	Clave de unidad	Unidad	Valor unitario	Importe	Descuento	No. de pedimento	No. de cuenta predial
72152402		1	H87		5617.86	5617.86			
Descripción	Puerta metalica de perfil y duela 2x1.20 mts								

Impuesto	Tipo	Base	Tipo Factor	Tasa o Cuota	Importe
IVA	Traslado	5617.86	Tasa	16.0000%	898.86

Moneda:	Peso Mexicano	Subtotal	$ 5,617.86
Forma de pago:	Transferencia electrónica de fondos (incluye SPEI)	Impuestos Trasladados IVA 16.0000%	$ 898.86
Método de pago:	Pago en una sola exhibición	Total	$ 6,516.72

Sello digital del CFDI:

O713B0Y5Sfs0AwK061UgT9rZK1qOjkBCcpguOaaLU8DX0JbX0I5OJbM33VvTHFB1IPxd8PtecdpXpOa3e9KEG2msijaCrretQQgzehfLTwskbaOjBxUzQ6DSTfNgRBEy91V5pDnxmfsvrMM998HHurewUeFSR1QnoyN2omHHRYgRP7SCAOw2NU2RfyKGhCz/b/TpChKbkcVQUYFR2kWk61oWQ3XRoQF3ZsdtNV8asQJPmVjofcaKy+eno+6Afel+OrwCzgpe1yavFhy/JVm4/YP16Ben+gMMmrSZ6YAE9CrLzge9t3zPrdaMPKu1h1UreD0/27/ptrTAZRUW87OEVw==

Sello digital del SAT:

cnxWmnZY+PBFtW+crIBbumD6SLr6hKQ2+/svbo1zCFKFwGnR/dL/Ye9XW1NxfmcMmcqcVk8PHzUswro71B/L43r55/9M/gA3RkyJW+uPgaOPmJbDXVq6mj1H2nOFnpbfag/Tj3As7pSjbuXccUlzseNQJ4H7OEcYSNEj91yEEJSZCqi8+cUzGoFWE7e1eY9fGkOfxcFYcfeAeA9wP2fa1fN19gSyFQZh4d7shFAk+hYhuUPxZnKpQLShE6IHKbHpXDhaNkrBHh6Luy5nQhzkSmq27haSrymsTk2GS7drle83v78uckVFusS5wMMPPUXGes0i7hzc8ceMWev9dk5Ow==

Cadena Original del complemento de certificación digital del SAT:

||1.1|AAA1D42C-3A8F-409D-9A56-4435B356B10D|2023-01-12T17:05:21|SAT970701NN3|O713B0Y5Sfs0AwK061UgT9rZK1qOjkBCcpguOaaLU8DX0JbX0I5OJbM33VvTHFB1IPxd8PtecdpXpOa3e9KEG2msijaCrretQQgzehfLTwskbaOjBxUzQ6DSTfNgRBEy91V5pDnxmfsvrMM998HHurewUeFSR1QnoyN2omHHRYgRP7SCAOw2NU2RfyKGhCz/b/TpChKbkcVQUYFR2kWk61oWQ3XRoQF3ZsdtNV8asQJPmVjofcaKy+eno+6Afel+OrwCzgpe1yavFhy/JVm4/YP16Ben+gMMmrSZ6YAE9CrLzge9t3zPrdaMPKu1h1UreD0/27/ptrTAZRUW87OEVw==|00001000000504465028||

RFC del proveedor de certificación: SAT970701NN3 Fecha y hora de certificación: 2023-01-12 17:05:21

No. de serie del certificado SAT 00001000000504465028

BANORTE

Reporte de Transferencias SPEI

BANCO MERCANTIL DEL NORTE S.A.
RFC: BMN-930209-927

26/01/2023 15:17

Cuenta/ CLABE Ordenante	0453243210
Nombre del Ordenante	MUNICIPIO DE ALTAR
RFC o CURP del Ordenante	MAL840101S34
Moneda	MXP
ID Tercero	195
Nombre del Beneficiario	MANUEL RICARDO IÑIGO GUTIERREZ
Cuenta/CLABE/Celular	012761001964141920
RFC Beneficiario	IIGM741104NB6
Banco Destino	BBVA MEXICO
Importe a Transferir	$9,903.79
IVA	$0.00
Fecha Aplicación	26/01/2023
Número de Referencia	260123
Propósito de la Transferencia	material de construccion
Clave de Rastreo	8846APR1202301262105300330
Confirmación	OK. OPERACION EFECTUADA
Comisión	$5.00
IVA Comisión	$0.80
Capturó	JUAN JOSE CELAYA GAYTAN
Fecha Captura	26/01/2023 15:13:06 p. m.
Ejecutó	JUAN JOSE CELAYA GAYTAN
Fecha de Ejecución	26/01/2023 15:16:39 p. m.
Autorizó 1:	
Fecha Autorización 1:	
Autorizó 2:	
Fecha Autorización 2:	
Autorizó 3:	
Fecha Autorización 3:	
AutExcepción 1:	
Fecha AutExcepción 1:	
AutExcepción 2:	
Fecha AutExcepción 2:	
Modo de Ejecución	Individual
Nombre del Archivo	

Nota: Si su operación es en línea, el comprobante electrónico de pago (CEP) estará disponible en 5 minutos a partir de su aplicación, en caso de ser operación programada o recurrente, favor de revisar en la fecha de aplicación de la operación el resultado de la misma e imprimir su comprobante definitivo. La ruta para descargar el comprobante es: Consultas > Comprobante Electrónico de Pagos SPEI / SPID.

Operación realizada a través de los equipos de computo que procesan las peticiones de la Banca por Internet y que se ubican en la ciudad de México, D.F.
Para el caso de aclaración respecto a la operación celebrada, se podrá acudir a la Unidad Especializada de Atención a Aclaraciones de la Institución, según corresponda al lugar de celebración de la operación, o solicitarla a través de los siguientes teléfonos, en un lapso no mayor a 90 días naturales a partir de la fecha señalada en el presente comprobante:
México D.F. (55) 5140 5600 - Monterrey (81) 8156 9600 ? Guadalajara (33) 3669 9000 - Resto del país 01 800 226 6783

RFC emisor:	IIGM741104NB6	Folio fiscal:	DED21466-10B3-4D1E-A2BD-F52025EBE529
Nombre emisor:	MANUEL RICARDO IÑIGO GUTIERREZ	No. de serie del CSD:	00001000000506074354
Folio:	56049	Serie:	PA
RFC receptor:	MAL840101S34	Código postal, fecha y hora de emisión:	83600 2023-01-26 14:50:06
Nombre receptor:	MUNICIPIO DE ALTAR		
Uso CFDI:	Gastos en general	Efecto de comprobante:	Ingreso
		Régimen fiscal:	Personas Físicas con Actividades Empresariales y Profesionales

Conceptos

Clave del producto y/o servicio	No. identificación	Cantidad	Clave de unidad	Unidad	Valor unitario	Importe	Descuento	No. de pedimento	No. de cuenta predial
30161706	VIT330	25.00	XBX	CAJA	267.70	6692.50			
Descripción	VIT ROMA ARENA 35X35CM 2.08M2 (17 PZAS)				Impuesto	Tipo	Base	Tipo Factor	Tasa o Cuota	Importe
					IVA	Traslado	6692.50	Tasa	8.0000%	535.40
31201600	CMX28	24.00	H87	SACO	78.70	1888.80				
Descripción	CMX PEGAZULEJO GRIS 20 KG. CEMIX				Impuesto	Tipo	Base	Tipo Factor	Tasa o Cuota	Importe
					IVA	Traslado	1888.80	Tasa	8.0000%	151.10
31201600	CR34	4.00	H87	SACO	129.63	518.52				
Descripción	CR ADOBE 10 KG CON ARENA				Impuesto	Tipo	Base	Tipo Factor	Tasa o Cuota	Importe
					IVA	Traslado	518.52	Tasa	8.0000%	41.48
31161816	CRE11	2.00	H87	PIEZA	35.18	70.36				
Descripción	CRE SEPARADOR 3/16"				Impuesto	Tipo	Base	Tipo Factor	Tasa o Cuota	Importe
					IVA	Traslado	70.36	Tasa	8.0000%	5.63

Moneda:	Peso Mexicano	Subtotal		$ 9,170.18
Forma de pago:	Transferencia electrónica de fondos (incluye SPEI)	Impuestos Trasladados	IVA 8.0000%	$ 733.61
Método de pago:	Pago en una sola exhibición	Total		$ 9,903.79

Sello digital del CFDI:

WFYKLi6HDiGJHKD6rz84zwmddCk56WUMvjvuB5yHEU0nAJUErncmbJQsOpZEbtAzrZo8x6WDZxPDU0zqJQoRL0NIrVXvyZCWLwEn/MVU8WuN6Wz1ydyMYgMFFzmdUgaGefot/9fpnzPJekS2KLplxSm0ATF+7iMqkbge7IzGilASx+KBfSF563k8GRr1Mua2I/W3wjiC57nDTAVxL7Jpi9+w68tLmkAVxERpYouwEldt8fMnSfebUOxEXMZLz9trIMWr+F7sshs+ZoBGAImyAs5dK8nmxD5e8ByWjwS5PsxyiqE/OWsLtH4KxjwQTkzp6U9aBN93UkPbYGgTfYz5Ww==

Sello digital del SAT:

UEoLxmHZLWYNq+CnT8OnyCEeyFdmkrP9t2NOT/EgegKFUOKql2n52wczo7mS/8p6wizeZZlGf5KJ38XBk0ljnQR/GTAh6VWb976PAkyKyLHWi/IJrxrqizIgZ3itq6hUnB1t6EndKO1Im8TYdR9dWyGhgvDMuWYijin13sP9XWa59Wl0WdYrCELo6/U0Mnui6myCfrc5bqpO81Q4uPhAD6/CGfI2jgxzIMimdze0uIPSj8HRoNTPY92mwVTtXbJfgC+kAn48+Ulx21JJvbPPUKeVaW9UBSNsv6MXZ+KgWaXS7IpBwzkHE+U2E35z8nlWHjAM3ytC1umYVI5MImYxXg==

Cadena Original del complemento de certificación digital del SAT:

||1.1|DED21466-10B3-4D1E-A2BD-F52025EBE529|2023-01-26T15:50:10|MAS0810247C0|WFYKLi6HDiGJHKD6rz84zwmddCk56WUMvjvuB5yHEU0nAJUErncmbJQsOpZEbtAzrZo8x6WDZxPDU0zqJQoRL0NIrVXvyZCWLwEn/MVU8WuN6Wz1ydyMYgMFFzmdUgaGefot/9fpnzPJekS2KLplxSm0ATF+7iMqkbge7IzGilASx+KBfSF563k8GRr1Mua2I/W3wjiC57nDTAVxL7Jpi9+w68tLmkAVxERpYouwEldt8fMnSfebUOxEXMZLz9trIMWr+F7sshs+ZoBGAImyAs5dK8nmxD5e8ByWjwS5PsxyiqE/OWsLtH4KxjwQTkzp6U9aBN93UkPbYGgTfYz5Ww==|00001000000505142236||

RFC del proveedor de certificación: MAS0810247C0 Fecha y hora de certificación: 2023-01-26 15:50:10

No. de serie del certificado SAT 00001000000505142236

BANORTE

Reporte de Transferencias SPEI

BANCO MERCANTIL DEL NORTE S.A.
RFC: BMN-930209-927

31/01/2023 15:31

Cuenta/ CLABE Ordenante	0453243210
Nombre del Ordenante	MUNICIPIO DE ALTAR
RFC o CURP del Ordenante	MAL840101S34
Moneda	MXP
ID Tercero	54
Nombre del Beneficiario	FERRELECTRICA DE CABORCA S.A. DE C.V.
Cuenta/CLABE/Celular	002765700647811952
RFC Beneficiario	FCA080205I53
Banco Destino	BANAMEX
Importe a Transferir	$6,603.10
IVA	$0.00
Fecha Aplicación	31/01/2023
Número de Referencia	310123
Propósito de la Transferencia	vestidores maquio clouthier
Clave de Rastreo	8846APR2202301312114316188
Confirmación	OK. OPERACION EFECTUADA
Comisión	$5.00
IVA Comisión	$0.80
Capturó	JUAN JOSE CELAYA GAYTAN
Fecha Captura	31/01/2023 15:31:12 p. m.
Ejecutó	JUAN JOSE CELAYA GAYTAN
Fecha de Ejecución	31/01/2023 15:31:43 p. m.
Autorizó 1:	
Fecha Autorización 1:	
Autorizó 2:	
Fecha Autorización 2:	
Autorizó 3:	
Fecha Autorización 3:	
AutExcepción 1:	
Fecha AutExcepción 1:	
AutExcepción 2:	
Fecha AutExcepción 2:	
Modo de Ejecución	Individual
Nombre del Archivo	

Nota: Si su operación es en línea, el comprobante electrónico de pago (CEP) estará disponible en 5 minutos a partir de su aplicación, en caso de ser operación programada o recurrente, favor de revisar en la fecha de aplicación de la operación el resultado de la misma e imprimir su comprobante definitivo. La ruta para descargar el comprobante es: Consultas > Comprobante Electrónico de Pagos SPEI / SPID.

Operación realizada a través de los equipos de computo que procesan las peticiones de la Banca por Internet y que se ubican en la ciudad de México, D.F.
Para el caso de aclaración respecto a la operación celebrada, se podrá acudir a la Unidad Especializada de Atención a Aclaraciones de la Institución, según corresponda al lugar de celebración de la operación, o solicitarla a través de los siguientes teléfonos, en un lapso no mayor a 90 días naturales a partir de la fecha señalada en el presente comprobante:
México D.F. (55) 5140 5600 - Monterrey (81) 8156 9600 ? Guadalajara (33) 3669 9000 - Resto del país 01 800 226 6783

FERRELECTRICA DE CABORCA SA DE CV

CALLE 11 ESQ. AVE. M COLONIA CENTRO C.P. 83600
CABORCA, SONORA TEL. (637) 372 - 1448
R.F.C. FCA080205I53

FACTURA	
Serie	A
Folio	442581
Fecha	31/ene./2023

CONTADO

Moneda MXN Tipo de Comprobante I Ingreso

No de Serie del Certificado del CSD: 00001000000505962938 Fecha y Hora de Timbrado: 31/01/2023 17:32:55 RFCProvCertif PPD101129EA3

Folio Fiscal:BF4C09F0-EC98-452D-A750-BC61CE0D0A0E No. de Serie del Certificado del SAT:00001000000504204971

601 General de Ley Personas Morales

RFC: MAL840101S34 **Lugar, Fecha y Hora de Emisión:** 83600 - 31/01/2023 16:32:52

Nombre: 1148 - MUNICIPIO DE ALTAR **Vendedor:** CARLOS MONTIJO T2

Uso CFDI: G03 Gastos en general **Medio de Pago:** PUE Pago en una sola exhibición **Forma de Pago:** 03 Transferencia electrónica de fondos

Cant.	Unidad	Código	Concepto	Precio Unitario	Importe
2.00	PIEZA	SLUCASB	SANITARIO TAZA TANQUE CATO LUCAS BLANCO REDONDO	1,377.14	2,754.28
2.00	PIEZA	LCBL	LAVABO CATO BLANCO LUCAS	440.78	881.56
2.00	PIEZA	PCBL	PEDESTAL BLANCO LUCAS CATO	418.95	837.90
2.00	PIEZA	60483	MEZCLADORA LAVABO GARZA ALTA CROMO EKON	249.77	499.54
2.00	PIEZA	VLBC20	MANG LAVABO 1/2" X 1/2" 20" COFLEX	58.83	117.66
4.00	PIEZA	VAC12	VALVULA ANGULAR 1/4" DE VUELTA 1/2" MOD. 324289 IUSA	54.01	216.04
2.00	PIEZA	VSBC20	MANG SANITARIO 1/2" X 7/8" 20" COFLEX	58.71	117.42
2.00	PIEZA	49902	ASIENTO WC ECONOMICO 40 CM BLANCO FOSET	128.26	256.52
2.00	PIEZA	CCG	CUELLO CERA CON GUIA PB-104 COFLEX	24.26	48.52
3.00	PIEZA	536772	SELLADOR BLANCO FISCHER ACRILICO 310ML	43.52	130.56
2.00	PIEZA	TF12	CINTA TEFLON 1/2" X 260" COFLEX	7.62	15.24
2.00	PIEZA	TP1071	JGO. DE PIJA P/WC 3-1/2" LARGO C/TAQUETE	18.92	37.84
2.00	PIEZA	PLB204	SOPORTE P/LAVABO PAR C/TAQUETES COFLEX	20.53	41.06
2.00	PIEZA	PB9001	CESPOL COMP. P/LAVABO C/REGISTO	48.47	96.94
2.00	PIEZA	PB9030	EMPAQUE ANGER UNIV. PLOMER	22.66	45.32
2.00	PIEZA	THG12	TAPON CACHUCHA GALV. 1/2"	8.79	17.58

FERRELECTRICA DE CABORCA ENTREGADO

FERRELECTRICA DE CABORCA RFC FCA080205I53 31 ENE. 2023 PAGADO

FERRELECTRICA DE CABORCA RFC FCA080205I53 01 FEB. 2023 ENTREGADO

FERRELECTRICA DE CABORCA ENTREGADO ALMACEN

DATOS BANCARIOS
FERRELECTRICA DE CABORCA S.A. DE C.V.
HSBC CUENTA 4042193490 SUC. 1593 CLABE 021765040421934903
BANAMEX CUENTA 7006 4781195 SUC. 7006 CLABE 002765700647811952

SUBTOTAL 8%	6,113.98
I.V.A.	489.10
TOTAL	6,603.08

Total con Letra: SEIS MIL SEISCIENTOS TRES PESOS CON 08/100 M.N.

Sello Digital del CFDI:

Mez4IJjpg0sUEqqFJaDyybeqONX4pthcoPZwMa4nDCyoJFugtSo7RytcIoEIaEtxu4G9AhPOAZvX4BADGWdbVB5AuB5bCm2y3I27h5GvKB678x8DXgtbRHLhwUR87TwyfIUEtdnq86ThHh3+Fdq46+TFIYVmqntZ1r46kDKB4YipoL1Jw6CqCs7OX18rfNZHYhggO7VlBJMe1fmbvtU6bmpjk4h60PFcLvwNSOc/1hV3uaAX0bh5A2kxKbkKiVLL9WIOEud1sPiTWp0+ogXSUThz2J65z96o1hvTPLjJ7/7j2df2dkNsxTjm9esJuPxpFelEwnv5D4dFny+Zkwg==

Sello del SAT:

VAdz/kusbZAHafB1IbBZ+VExicV1zgay0Bv0Udk+FuZvFbX6fDgOnoYdBViErjpN5+3W87b5bZ/M0FyFktW4jw7C6DR5bJ0W3OwCONS173Gk57oTu+I/XdRyNzIcXsKeOpE4gr63EyUw3jv5qCi8M/Nd9e7Naq1PlcZN6HEnwDRTNCp/thAgFnhMJ9JMOWRO6QrF7CpbKuT7kp2TBZsusvmaWaJF4KGARb7h/PG3hJaZ8CFLF52XhBqM1db77yUG6wOaRXsWA39b/qLCRBjGoPE9Yz3JghyypxRyPAU1UKsMlWkCci81lvPzbhp3/u1hfZn8aIJP0kWKvqryw==

Cadena Original:

||3.3|BF4C09F0-EC98-452D-A750-BC61CE0D0A0E|2023-01-31T17:32:55|Mez4IJjpg0sUEqqFJaDyybeqONX4pthcoPZwMa4nDCyoJFugtSo7RytcIoEIaEtxu4G9AhPOAZvX4BADGWdbVB5AuB5bCm2y3I27h5GvKB678x8DXgtbRHLhwUR87TwyfIUEtdnq86ThHh3+Fdq46+TFIYVmqntZ1r46kDKB4YipoL1Jw6CqCs7OX18rfNZHYhggO7VlBJMe1fmbvtU6bmpjk4h60PFcLvwNSOc/1hV3uaAX0bh5A2kxKbkKiVLL9WIOEud1sPiTWp0+ogXSUThz2J65z96o1hvTPLjJ7/7j2df2dkNsxTjm9esJuPxpFelEwnv5D4dFny+Zkwg==|00001000000504204971||

DEVOLUCIONES DESPUES DE 72 HRS SE COBRARA UN 20% ***ESTE DOCUMENTO ES UNA REPRESENTACION IMPRESA DE UN CFDI***

POR ESTE PAGARE ME OBLIGO A PAGAR INCONDICIONALMENTE EL DIA 31/ENE./2023 A LA ORDEN DE FERRELECTRICA DE CABORCA, S.A. DE C.V. EN ESTA CIUDAD DE CABORCA, SONORA, MEXICO, LA CANTIDAD DE SEIS MIL SEISCIENTOS TRES PESOS CON 08/100 M.N.. VALOR RECIBIDO A MI (NUESTRA) ENTERA SATISFACCION. SOBRE EL IMPORTE DE ESTE PAGARE SE ESTIPULA UN INTERES MORATORIO MENSUAL DE 10% Y ADEMAS CUBRIRE(EMOS) LOS GASTOS Y COSTOS QUE SE ORIGINEN SI ESTE DOCUMENTO ES COBRADO POR VIA JUDICIAL O EXTRAJUDICIAL. ESTE PAGARE FORMA PARTE DE UNA SERIE, EL INCUMPLIMIENTO EN EL PAGO DE CUALQUIERA DE ELLOS DARA POR VENCIDOS TODOS LOS DEMAS PAGARES DE DICHA SERIE.

NOMBRE: 1148 - MUNICIPIO DE ALTAR
DIRECCION: ZARAGOZA Y T O GAYTAN No. S/N Col. CENTRO CP: 83750
POBLACION: ALTAR, ALTAR, SONORA

ACEPTO(AMOS)

BANORTE

[redacted]

Reporte de Transferencias SPEI

BANCO MERCANTIL DEL NORTE S.A.
RFC: BMN-930209-927

03/02/2023 15:37

Cuenta/ CLABE Ordenante	0453243210
Nombre del Ordenante	MUNICIPIO DE ALTAR
RFC o CURP del Ordenante	MAL840101S34
Moneda	MXP
ID Tercero	195
Nombre del Beneficiario	MANUEL RICARDO IÑIGO GUTIERREZ
Cuenta/CLABE/Celular	012761001964141920
RFC Beneficiario	IIGM741104NB6
Banco Destino	BBVA MEXICO
Importe a Transferir	$1,037.34
IVA	$0.00
Fecha Aplicación	03/02/2023
Número de Referencia	030223
Propósito de la Transferencia	piso para vestidor maquio clouthier
Clave de Rastreo	8846APR1202302032120857693
Confirmación	OK. OPERACION EFECTUADA
Comisión	$5.00
IVA Comisión	$0.80
Capturó	JUAN JOSE CELAYA GAYTAN
Fecha Captura	03/02/2023 15:36:38 p. m.
Ejecutó	JUAN JOSE CELAYA GAYTAN
Fecha de Ejecución	03/02/2023 15:36:58 p. m.
Autorizó 1:	
Fecha Autorización 1:	
Autorizó 2:	
Fecha Autorización 2:	
Autorizó 3:	
Fecha Autorización 3:	
AutExcepción 1:	
Fecha AutExcepción 1:	
AutExcepción 2:	
Fecha AutExcepción 2:	
Modo de Ejecución	Individual
Nombre del Archivo	

Nota: Si su operación es en línea, el comprobante electrónico de pago (CEP) estará disponible en 5 minutos a partir de su aplicación, en caso de ser operación programada o recurrente, favor de revisar en la fecha de aplicación de la operación el resultado de la misma e imprimir su comprobante definitivo. La ruta para descargar el comprobante es: Consultas > Comprobante Electrónico de Pagos SPEI / SPID.

Operación realizada a través de los equipos de computo que procesan las peticiones de la Banca por Internet y que se ubican en la ciudad de México, D.F.
Para el caso de aclaración respecto a la operación celebrada, se podrá acudir a la Unidad Especializada de Atención a Aclaraciones de la Institución, según corresponda al lugar de celebración de la operación, o solicitarla a través de los siguientes teléfonos, en un lapso no mayor a 90 días naturales a partir de la fecha señalada en el presente comprobante:
México D.F. (55) 5140 5600 - Monterrey (81) 8156 9600 ? Guadalajara (33) 3669 9000 - Resto del país 01 800 226 6783

RFC emisor:	IIGM741104NB6	**Folio fiscal:**	FBFB8F26-9BDC-4501-8817-DD9A35992B5B
Nombre emisor:	MANUEL RICARDO IÑIGO GUTIERREZ	**No. de serie del CSD:**	00001000000506074354
Folio:	56313	**Serie:**	PA
RFC receptor:	MAL840101S34	**Código postal, fecha y hora de emisión:**	83600 2023-02-03 15:07:59
Nombre receptor:	MUNICIPIO DE ALTAR		
Uso CFDI:	Gastos en general	**Efecto de comprobante:**	Ingreso
		Régimen fiscal:	Personas Físicas con Actividades Empresariales y Profesionales

Conceptos

Clave del producto y/o servicio	No. identificación	Cantidad	Clave de unidad	Unidad	Valor unitario	Importe	Descuento	No. de pedimento	No. de cuenta predial
31201600	CMX28	2.00	H87	SACO	78.70	157.40			
Descripción	CMX PEGAZULEJO GRIS 20 KG. CEMIX				**Impuesto**	**Tipo**	**Base**	**Tipo Factor**	**Tasa o Cuota**	**Importe**
					IVA	Traslado	157.40	Tasa	8.0000%	12.59
30161706	VIT330	3.00	XBX	CAJA	267.70	803.10			
Descripción	VIT ROMA ARENA 35X35CM 2.08M2 (17 PZAS)				**Impuesto**	**Tipo**	**Base**	**Tipo Factor**	**Tasa o Cuota**	**Importe**
					IVA	Traslado	803.10	Tasa	8.0000%	64.25

Moneda:	Peso Mexicano	**Subtotal**			$ 960.50
Forma de pago:	Transferencia electrónica de fondos (incluye SPEI)	**Impuestos Trasladados**	IVA	8.0000%	$ 76.84
Método de pago:	Pago en una sola exhibición	**Total**			**$ 1,037.34**

Sello digital del CFDI:

ZqmdiR1UzPVnnT7moajZQwV3oOnhfNJI0E3fZaGsbHX3XDoJpGz+rX5+Idn/AA5Jyei6yNWFfZiU8iKues3DYxw/ScFFdd2A2eqBxrF+tLiLCPC2X3T9fzCaYGy5h8EDA4BQMtzbxsyIEs0zgh1yGJrPpZsjLVipEZfKTlq3cYN+4JoRCBaAR0pQTN9bToU4SoaZGwQJ1Obz7MlrHpIrdYYenpLRMBlRgznR/J+Usf6Ot3YFQ1sK9toNijOOaFDMKlUTHVeVLv2dHaeI8altyBQ6PjXMH4NAJC0ysy66Sweqfs7dgBf4kZNChg++ydTlY+y6EY+O5VH+mBcf/o37LA==

Sello digital del SAT:

I/OcXoYtkD2HhXJIidJOlfRX5ZRCtRQ44HMMJ5nk2Ni1XMNBFZLOCbZCPuO5tR9/XUWk0sHghQFbVLy2wwkl85sCGtMaZe4snGpLMxcymo1qQHyCnWpjrdxS8de7RFZxTmP0yLIhC95wXayAVIkwLKSVWlgq7nEd+IHasKhyFVzL976KSq8X3mP5Doub8fG0DSjurhCZXxXNyN1+/GTHI7vGXsdNn17rIjTNJlKW+e+rJqwOSNrncaZtyPCr4mPf62eSwwWM0Tp/wEQKc8L+U/Wm+rS3UMKAsyrjYmDIgCYha87Nws/fPnE4ZhN4U7ZsFGaTYrWEwmswN42Mp+L+Lw==

Cadena Original del complemento de certificación digital del SAT:

||1.1|FBFB8F26-9BDC-4501-8817-DD9A35992B5B|2023-02-03T16:08:03|MAS0810247C0|ZqmdiR1UzPVnnT7moajZQwV3oOnhfNJI0E3fZaGsbHX3XDoJpGz+rX5+Idn/AA5Jyei6yNWFfZiU8iKues3DYxw/ScFFdd2A2eqBxrF+tLiLCPC2X3T9fzCaYGy5h8EDA4BQMtzbxsyIEs0zgh1yGJrPpZsjLVipEZfKTlq3cYN+4JoRCBaAR0pQTN9bToU4SoaZGwQJ1Obz7MlrHpIrdYYenpLRMBlRgznR/J+Usf6Ot3YFQ1sK9toNijOOaFDMKlUTHVeVLv2dHaeI8altyBQ6PjXMH4NAJC0ysy66Sweqfs7dgBf4kZNChg++ydTlY+y6EY+O5VH+mBcf/o37LA==|00001000000505142236||

RFC del proveedor de certificación: MAS0810247C0 **Fecha y hora de certificación:** 2023-02-03 16:08:03

No. de serie del certificado SAT 00001000000505142236

Este documento es una representación impresa de un CFDI

BANORTE

[redacted]

Transferencias a Cuentas de Terceros Banorte

BANCO MERCANTIL DEL NORTE S.A.
RFC: BMN-930209-927

07/02/2023 15:17

Cuenta/ CLABE Ordenante	0453243210
Nombre del Ordenante	MUNICIPIO DE ALTAR
RFC Ordenante	MAL840101S34
Moneda	MXP
ID Tercero	09
Nombre del Beneficiario	VISION XXI STG S.A. DE C.V.
Cuenta/ CLABE Beneficiario	0610258101
Titular de la Cuenta	MUNICIPIO DE ALTAR
RFC Beneficiario	VVS081231SR8
Importe a Transferir	$77,795.25
IVA	$0.00
Fecha Aplicación	07/02/2023
Número de Referencia	070223
Propósito de la Transferencia	maqui clouthier
Clave de Rastreo	772
Confirmación	OK. OPERACION EFECTUADA
Comisión	$0.00
IVA Comisión	$0.00
Capturó	JUAN JOSE CELAYA GAYTAN
Fecha Captura	07/02/2023 03:16:59 p. m.
Ejecutó	JUAN JOSE CELAYA GAYTAN
Fecha de Ejecución	07/02/2023 03:17:17 p. m.
Autorizó 1:	
Fecha Autorización 1:	
Autorizó 2:	
Fecha Autorización 2:	
Autorizó 3:	
Fecha Autorización 3:	
AutExcepción 1:	
Fecha AutExcepción 1:	
AutExcepción 2:	
Fecha AutExcepción 2:	
Modo de Ejecución	Individual
Nombre del Archivo	

Operación realizada a través de los equipos de computo que procesan las peticiones de la Banca por Internet y que se ubican en la ciudad de México, D.F.
Para el caso de aclaración respecto a la operación celebrada, se podrá acudir a la Unidad Especializada de Atención a Aclaraciones de la Institución, según corresponda al lugar de celebración de la operación, o solicitarla a través de los siguientes teléfonos, en un lapso no mayor a 90 días naturales a partir de la fecha señalada en el presente comprobante:
México D.F. (55) 5140 5600 - Monterrey (81) 8156 9600 ? Guadalajara (33) 3669 9000 - Resto del país 01 800 226 6783

SOCOADA
SOMOS TU GENTE...

FERRETERIA ALTAR

ALTAR, SONORA. A 02 DE FEBRERO DEL 2023.

VISION XXI STG S.A. DE C.V.

RFC: VVS081231SR8.

Régimen Fiscal: General de Ley

OFICINAS: PITIQUITO NO. 30 OESTE ENTRE AVENIDA N Y P, COL. DEPORTIVA.
C.P. 83620. H. CABORCA, SONORA.
TEL 01(637) 373-0300 Y 372-1393 FAX 01(637) 373-0359

SUCURSAL: CARRETERA ALTAR-SARIC, COL. CENTRO
C.P. 83750 ALTAR, SONORA
TEL 01(637) 374-0121 Y 374-0962 Lugar de Expedición: 83750

FACTURA
FA0268617

Tipo de Comprobante : Ingreso
CONDICIONES: CREDITO
Empleado: MANUEL HERNANDEZ

DATOS DEL TIMBRADO:

Certificado Emisor:
00001000000510013041
Certificado SAT:
00001000000504204971
Folio Fiscal:
207F585C-6907-4700-AF6B-BCB214361C75
Fecha Timbrado:
2023-02-02T11:21:29

Cliente: 2592 MUNICIPIO DE ALTAR
Domicilio: ZARAGOZA Y T.O GAYTAN S/N, Altar Centro C.P.83750

Ciudad: ALTAR, SONORA
RFC: MAL840101S34

Clave	Unidad SAT	Cantidad	Descripción	P. Unitario	Importe
CG	XSA-Saco	5.0000	[30111601-Cemento] CEMENTO GRIS CAMPANA. SACO DE 50 KILOS	349.99	1,749.95

Magro Chatham

Cadena Original del complemento de certificación digital del SAT:

||1.1|207F585C-6907-4700-AF6B-BCB214361C75|2023-02-02T11:21:29|SExBRKpvzfhgU7tzzcxEpaHZ0JOz8F2duinQGZK1qbnD6vvD5eofgo+63A/55BHMNbfflcTxkEVMf7/ybSbT6dKnAaoE1UqL4P9oIQZ3F6Bpq9yqG8hNiGromspJvJtv4mX01llt+z+d8MrQD6BlAcZkW6V9ftzrTydZL5Vv+VSiXkDVBEqh//hiX1ZPUdqU5TQHhxzFRBDFqDgG1AKuba+v8f7DX0yCFimIeAPUGu8MWLqKnHGFn+zhEgk9TbN2NRdoTjO5ozH3MQgG5asMIW75Yu0dvwFt0U7KOX26HMkmvM0WHsiyyy+dYHPiYLnJ2CS81SLwxSddUuzwnkQoDA==|00001000000504204971||

Sello Digital del SAT:

SExBRKpvzfhgU7tzzcxEpaHZ0JOz8F2duinQGZK1qbnD6vvD5eofgo+63A/55BHMNbfflcTxkEVMf7/ybSbT6dKnAaoE1UqL4P9oIQZ3F6Bpq9yqG8hNiGromspJvJtv4mX01llt+z+d8MrQD6BlAcZkW6V9ftzrTydZL5Vv+VSiXkDVBEqh//hiX1ZPUdqU5TQHhxzFRBDFqDgG1AKuba+v8f7DX0yCFimIeAPUGu8MWLqKnHGFn+zhEgk9TbN2NRdoTjO5ozH3MQgG5asMIW75Yu0dvwFt0U7KOX26HMkmvM0WHsiyyy+dYHPiYLnJ2CS81SLwxSddUuzwnkQoDA==

Sello Digital del Emisor:

Fi5wCh75CZoodu3FLJb2RU+T6x3RbO40vnTL+dYC/k1VHwbFsr2crGAjDZaJu49/IOK6Nknq08xgekG1V5D/o+JHRhCYvh934xDYautd+XZ0GFw2ffb69zEj/q0HN9/C5UMON3OSBw0EkRr+6xGJcHVr9x0qyLGbnrreIooGIHDCTQifCAQb5zLS4bplbCDy5CnS9r9h6ffQ+hgpyvHOTGoA0Wj1espYOMELrhmxeQ/4e77sI8ryv6Jnxk5FDmkray6XMIF0DdvN5B8AxMPsMVypfeV5NfI+JFZvOBBtbTK907d/qSeAdYIfwJvIhRMVWhmXpRAAYAGEesRq5CJTsQ==

Estimado Cliente : "El tiempo máximo de resguardo de sus materiales en almacen será de 90 dias."

UN MIL OCHOCIENTOS OCHENTA Y NUEVE PESOS 95/100 M.N

Método de Pago : PPD Pago en parcialidades o diferido **UsoCFDI:** G03 **Forma de Pago:** 99.

PAGARE No. FA0268617. **BUENO POR $1,889.95**
EN LA CIUDAD DE ALTAR, SONORA A: 02 de FEBRERO del 2023.

Por este PAGARE prometo(emos) pagare(emos) incondicionalmente a : VISION XXI STG S.A. DE C.V. en la ciudad de H. Caborca, Sonora o donde se me requiera el día 04 de MARZO del 2023, la cantidad de $1,889.95 (UN MIL OCHOCIENTOS OCHENTA Y NUEVE PESOS 95/100 M.N) valor o importe de mercancías recibidas a mi(nuestra) entera satisfacción directamente o por conducto de mi(s) factor(es) o dependiente(s) que actuan en mi(nuestro) nombre en los términos del artículo 10 y 11 de la Ley General de Titulos de Operaciones de Crédito; en caso de no cubrir la cantidad que ampara este pagaré a su vencimiento, causará un interés moratorio a razón de 3% mensual.

NOMBRE: MUNICIPIO DE ALTAR RFC: MAL840101S34
DIRECCION: ZARAGOZA Y T.O GAYTAN S/N
CIUDAD: ALTAR

Subtotal	1,749.95
	0.00
IVA	140.00
TOTAL	1,889.95

SUSCRIPTOR Y AVAL

FA0268617

Este documento es una representación impresa de un CFDI.

Pago en una sola exhibición. Toda Devoución de Mercancía procede máximo de 72 Hrs. presentando Factura Original de compra.

02/02/2023 10:21:32a.m.

SOCOADA
SOMOS TU GENTE...

VISION XXI STG S.A. DE C.V.

RFC: VVS081231SR8.
Régimen Fiscal: General de Ley

OFICINAS: PITIQUITO NO. 30 OESTE ENTRE AVENIDA N Y P, COL. DEPORTIVA.
C.P. 83620. H. CABORCA, SONORA.
TEL 01(637) 373-0300 Y 372-1393 FAX 01(637) 373-0359

SUCURSAL: CARRETERA ALTAR-SARIC, COL. CENTRO
C.P. 83750 ALTAR, SONORA
TEL 01(637) 374-0121 Y 374-0962 Lugar de Expedición: 83750

FACTURA
FA0268281

Tipo de Comprobante : Ingreso
CONDICIONES: CREDITO
Empleado: MAIRIALY JAZMIN ESQUER VALENZUEI

FERRETERIA ALTAR

ALTAR, SONORA. A 31 DE ENERO DEL 2023.

DATOS DEL TIMBRADO:

Certificado Emisor:
00001000000510013041
Certificado SAT:
00001000000504204971
Folio Fiscal:
81A90C88-B572-4A7B-A146-AB32ABDF4596
Fecha Timbrado:
2023-01-31T10:38:50

Cliente: 2592 MUNICIPIO DE ALTAR
Domicilio: ZARAGOZA Y T.O GAYTAN S/N, Altar Centro C.P.83750

Ciudad: ALTAR, SONORA
RFC: MAL840101S34

Clave	Unidad SAT	Cantidad	Descripción	P. Unitario	Importe
CG	XSA-Saco	10.0000	[30111601-Cemento] CEMENTO GRIS CAMPANA. SACO DE 50 KILOS	350.00	3,500.00

CMCOP Vactidores

Cadena Original del complemento de certificación digital del SAT:

||1.1|81A90C88-B572-4A7B-A146-AB32ABDF4596|2023-01-31T10:38:50|wkubUbDIT32wDp2ipOHVUAhk3Dnr/29r+pzRL+uJd+c4jzRBpBnxsIOLmzluDdCnFxGiHzrAkMG1cZoXTkMpkk2pb7dZgaFm8p5mIdLFWedK74KRHF72xHQU8ZHvWWT27D6/iWQIZZC6r6wDmqyetuYm9rIYWxXww+4rcDTKN6xTXDCEiekwn2cfvzODRA5nm9JSDa37iO9JknLZrdQf/dXfS3KbGmkgDczr1GrazUyIQNG3qgUXteplc7tMZksXpswKc7JmDV+sAVOniLVaamtANkjHCWTgrQsZpN8M5LBBL2nAOMhGWpmPhxTjppWyqbmnSL5Hp3xx9iS29xUWQ==|00001000000504204971||

Sello Digital del SAT:

wkubUbDIT32wDp2ipOHVUAhk3Dnr/29r+pzRL+uJd+c4jzRBpBnxsIOLmzluDdCnFxGiHzrAkMG1cZoXTkMpkk2pb7dZgaFm8p5mIdLFWedK74KRHF72xHQU8ZHvWWT27D6/iWQIZZC6r6wDmqyetuYm9rIYWxXww+4rcDTKN6xTXDCEiekwn2cfvzODRA5nm9JSDa37iO9JknLZrdQf/dXfS3KbGmkgDczr1GrazUyIQNG3qgUXteplc7tMZksXpswKc7JmDV+sAVOniLVaamtANkjHCWTgrQsZpN8M5LBBL2nAOMhGWpmPhxTjppWyqbmnSL5Hp3xx9iS29xUWQ==

Sello Digital del Emisor:

hFSHzBhteH7cRqcLDhYxTT/E5STc9ZakyAGPcStMIPn1PXjF6We9ZYnJ8dhWdZ+Ny+yJiiVu2yeJk9aThaqdcOfDuonypIV+eqyeRS8nNmWZF7zcK6eobP3JuladWfPQ1ZhrOR2j5wW3j1TKTAbKA5UAbbck5WqU9zwBzgYRe+9Wv9jCr9yeqxvXQFrykZmcNuiR2jqJjIYldUdULNRGeRs4VIuspQLRG4d4gmYIhYLmkXQf9vfk9iazLr4pcxO6F7pMmGuyHyKCILY36Jjq6RliEYAfo0pU9JwvI9fpVd6C5mCjA9vZSTcPjwSt4oMqwRTWU0NxfDVwzX6rBXbtw==

Estimado Cliente : "El tiempo máximo de resguardo de sus materiales en almacen será de 90 dias."

TRES MIL SETECIENTOS OCHENTA PESOS 00/100 M.N

Método de Pago : PPD Pago en parcialidades o diferido **UsoCFDI:** G03 **Forma de Pago: 99.**

PAGARE No. FA0268281. **BUENO POR $3,780.00**
EN LA CIUDAD DE ALTAR, SONORA A: 31 de ENERO del 2023.

Por este PAGARE prometo(emos) pagare(emos) incondicionalmente a : VISION XXI STG S.A. DE C.V. en la ciudad de H. Caborca, Sonora o donde se me requiera el día 02 de MARZO del 2023, la cantidad de $3,780.00 (TRES MIL SETECIENTOS OCHENTA PESOS 00/100 M.N) valor o importe de mercancías recibidas a mi(nuestra) entera satisfacción directamente o por conducto de mi(s) factor(es) o dependiente(s) que actuan en mi(nuestro) nombre en los términos del artículo 10 y 11 de la Ley General de Titulos de Operaciones de Crédito; en caso de no cubrir la cantidad que ampara este pagaré a su vencimiento, causará un interés moratorio a razón de 3% mensual.

Subtotal	3,500.00
	0.00
IVA	280.00
TOTAL	3,780.00

NOMBRE: MUNICIPIO DE ALTAR RFC: MAL840101S34
DIRECCIÓN: ZARAGOZA Y T.O GAYTAN S/N
CIUDAD: ALTAR

Orden de compra: MAQUIO

SUSCRIPTOR Y AVAL

FA0268281

Este documento es una representación impresa de un CFDI.

Pago en una sola exhibición. Toda Devoución de Mercancia procede máximo de 72 Hrs. presentando Factura Original de compra.

31/01/2023 09:38:51a. m.

SOCOADA
SOMOS TU GENTE...

FERRETERIA ALTAR

ALTAR, SONORA. A 02 DE FEBRERO DEL 2023.

VISION XXI STG S.A. DE C.V.

RFC: VVS081231SR8.
Régimen Fiscal: General de Ley

OFICINAS: PITIQUITO NO. 30 OESTE ENTRE AVENIDA N Y P, COL. DEPORTIVA.
C.P. 83620. H. CABORCA, SONORA.
TEL 01(637) 373-0300 Y 372-1393 FAX 01(637) 373-0359

SUCURSAL: CARRETERA ALTAR-SARIC, COL. CENTRO
C.P. 83750 ALTAR, SONORA
TEL 01(637) 374-0121 Y 374-0962 Lugar de Expedición: 83750

FACTURA
FA0268599

Tipo de Comprobante : Ingreso
CONDICIONES: CREDITO
Empleado: MANUEL HERNANDEZ

DATOS DEL TIMBRADO:
Certificado Emisor:
00001000000510013041
Certificado SAT:
00001000000504204971
Folio Fiscal:
673ED8E8-C9E5-44F7-91BF-1247F4EA4B6C
Fecha Timbrado:
2023-02-02T10:35:25

Cliente: 2592 MUNICIPIO DE ALTAR
Domicilio: ZARAGOZA Y T.O GAYTAN S/N, Altar Centro C.P.83750

Ciudad: ALTAR, SONORA
RFC: MAL840101S34

Clave	Unidad SAT	Cantidad	Descripción	P. Unitario	Importe
46459TRU	H87-Pieza	6.0000	[39122200-Interruptores eléctricos y accesorios] PLACA ARMADA CON INTERRUPTOR SENCILLO LINEA ITALIANA BLANCO	41.35	248.10
25085TRU	H87-Pieza	2.0000	[39122234-Interruptor de bloqueo] PLACA ARMADA 1 INTERRUPTOR SENCILLO	41.44	82.88
10077TRU	STL-Litro estándar	1.0000	[31162800-Ferretería en general] HIDRONEUMATICO 1/2 HP 24LTS	3,308.94	3,308.94
13877TRU	H87-Pieza	1.0000	[31162800-Ferretería en general] RODILLO PARA PINTAR FELPA 3/4 SEMI RUGOSA	47.26	47.26
25076TRU	H87-Pieza	6.0000	[31162800-Ferretería en general] CONTACTO DUPLEX ,2 POLOS + TIERRA VOLTECK BASIC	35.35	212.10
10547TRU	H87-Pieza	1.0000	[31211900-Aplicadores de pintura y accesorios para pintar] EXTENSION METALICA PARA RODILLO 1.20 MTS	39.10	39.10
BLB4	H87-Pieza	1.0000	[31211904-Brochas] BROCHA LA BUENA 4	54.88	54.88
FEC39	H87-Pieza	2.0000	[31211906-Rodillos de pintar] REPUESTO RODILLO ECONO ROLL 1'' FELPA	34.00	68.00
CHL8112	H87-Pieza	24.0000	[31161502-Tornillos de anclaje] CHILILLO PARA LAMINA 8 X 1 1/2	0.38	9.12
7X1G	H87-Pieza	1.0000	[31201600-Otros adhesivos y selladores] SELLADOR VINILICO PROMEX	311.96	311.96
CG	XSA-Saco	7.0000	[30111601-Cemento] CEMENTO GRIS CAMPANA. SACO DE 50 KILOS	349.99	2,449.93
SMA750	H87-Pieza	1.0000	[24111810-Tanques de almacenamiento de agua] SISTEMA MEJC AGUA 750 LT BICA	3,272.24	3,272.24

Cancelar Vast. d. xes

Cadena Original del complemento de certificación digital del SAT:

||1.1|673ED8E8-C9E5-44F7-91BF-1247F4EA4B6C|2023-02-02T10:35:25|tTA8CYrPzPq8IIAUTVDyXN6J8i+BZhlEDXp3eWRSd1EvYEKDE/d6iJ9tJvgzDH5I3IYNgeClu621109WH59OsawBF60yYWIpWJ+82dRrLFri+RZqnmtaf5RAEMGLsMwwEYiFLTUX7jAK1PBYJd2jFrJ4gXv9WelCWFQOnyW7+UhNpclyfjaLBCXRFXM5DmI+h0Iz4QA7a97q6IAAhXE5yMq5hAWvudrfczWH7sd8WRv2r4PWc46Gd74UhCNQIUJ94SW/FXMm7W5F9D2dw0yRgtYY7YILphrupwIxzMEyvAYQ3qbohd3FvAMrRkwjtifEmaCOb9I9FUUjLIXph4KM3g==|00001000000504204971||

Sello Digital del SAT:

tTA8CYrPzPq8IIAUTVDyXN6J8i+BZhlEDXp3eWRSd1EvYEKDE/d6iJ9tJvgzDH5I3IYNgeClu621109WH59OsawBF60yYWIpWJ+82dRrLFri+RZqnmtaf5RAEMGLsMwwEYiFLTUX7jAK1PBYJd2jFrJ4gXv9WelCWFQOnyW7+UhNpclyfjaLBCXRFXM5DmI+h0Iz4QA7a97q6IAAhXE5yMq5hAWvudrfczWH7sd8WRv2r4PWc46Gd74UhCNQIUJ94SW/FXMm7W5F9D2dw0yRgtYY7YILphrupwIxzMEyvAYQ3qbohd3FvAMrRkwjtifEmaCOb9I9FUUjLIXph4KM3g==

Sello Digital del Emisor:

CBg+H0B8KRLVEUuI/DREA8iOCXDvMYiVpcY9YbDartg+m4rt94eBeoSXkf5cIS8u6jMJXNybwdXhzlCbMbmDNyPDWnJJbGnEuBdEiDrF5dflwkv1xSWvSnJ7nwZ4O6jjcaPHQzNaM5BP3ffU+8PisLz7N3BiBShgI6apeDnWZ0mrBL8V0lAzqJjOcS6eo5TB215J4tYkumKH40Cj9wB+EeOUb5/EzXKZQHSC+ekyItcYmAwDuArOWAKgtHxJKHTyeijzIKTK+OXJYRHffbxwZebMZrTR7sJ8knr0PpIMA07Z6GfgFkuMWyhXLrcMyL+hZyFMiyJiISY5PukfEJHA==

Estimado Cliente : "El tiempo máximo de resguardo de sus materiales en almacen será de 90 dias."

DIEZ MIL NOVECIENTOS DOCE PESOS 88/100 M.N

Método de Pago : PPD Pago en parcialidades o diferido **UsoCFDI:** G03 **Forma de Pago:** 99.

PAGARE No. FA0268599. **BUENO POR $10,912.88**
EN LA CIUDAD DE ALTAR, SONORA A: 02 de FEBRERO del 2023.

Subtotal	10,104.51
	0.00
IVA	808.37
TOTAL	10,912.88

Por este PAGARE prometo(emos) pagare(emos) incondicionalmente a : VISION XXI STG S.A. DE C.V. en la ciudad de H. Caborca, Sonora o donde se me requiera el día 04 de MARZO del 2023, la cantidad de $10,912.88 (DIEZ MIL NOVECIENTOS DOCE PESOS 88/100 M.N) valor o importe de mercancías recibidas a mi(nuestra) entera satisfacción directamente o por conducto de mi(s) factor(es) o dependiente(s) que actuan en mi(nuestro) nombre en los términos del artículo 10 y 11 de la Ley General de Titulos de Operaciones de Crédito; en caso de no cubrir la cantidad que ampara este pagaré a su vencimiento, causará un interés moratorio a razón de 3% mensual.

NOMBRE: MUNICIPIO DE ALTAR RFC: MAL840101S34
DIRECCION: ZARAGOZA Y T.O GAYTAN S/N
CIUDAD: ALTAR

SUSCRIPTOR Y AVAL

FA0268599

Este documento es una representación impresa de un CFDI.

Pago en una sola exhibición. Toda Devoución de Mercancía procede máximo de 72 Hrs. presentando Factura Original de compra.

02/02/2023 09:35:26a.m.

SOCOADA
SOMOS TU GENTE...

FERRETERIA ALTAR

ALTAR, SONORA. A 23 DE ENERO DEL 2023.

VISION XXI STG S.A. DE C.V.

RFC: VVS081231SR8.

Régimen Fiscal: General de Ley

OFICINAS: PITIQUITO NO. 30 OESTE ENTRE AVENIDA N Y P, COL. DEPORTIVA.
C.P. 83620. H. CABORCA, SONORA.
TEL 01(637) 373-0300 Y 372-1393 FAX 01(637) 373-0359

SUCURSAL: CARRETERA ALTAR-SARIC, COL. CENTRO
C.P. 83750 ALTAR, SONORA
TEL 01(637) 374-0121 Y 374-0962 Lugar de Expedición: 83750

FACTURA
FA0267280

Tipo de Comprobante : Ingreso
CONDICIONES: CREDITO
Empleado: MAURO ANTONIO MARTINEZ VALENCI/

DATOS DEL TIMBRADO:
Certificado Emisor:
00001000000510013041
Certificado SAT:
00001000000504204971
Folio Fiscal:
F0664441-4AD8-4A3B-9666-DBE0E67A7449
Fecha Timbrado:
2023-01-23T16:50:51

Cliente: 2592 MUNICIPIO DE ALTAR
Domicilio: ZARAGOZA Y T.O GAYTAN S/N, Altar Centro C.P.83750

Ciudad: ALTAR, SONORA
RFC: MAL840101S34

Clave	Unidad SAT	Cantidad	Descripción	P. Unitario	Importe
RMG90	H87-Pieza	3.0000	[24141515-Red de protección] RED MOSQUITERA GALVANIZADA DE 90 CENTIMETROS. METR	82.43	247.29

Vestidores

Cadena Original del complemento de certificación digital del SAT:

||1.1|F0664441-4AD8-4A3B-9666-DBE0E67A7449|2023-01-23T16:50:51|ZrezK29NaQ/2EjfA4y8HMFLOyJtq9fnDYghLuYCheI0W81V+k9hgVbQN3vavt2/+zQ/stiUlX4v05t+4HKwGtWl7uPMpOz1XeqQxsb85XSonG/mrKo1+9xsRHqiVH1PA5jv0tP/2NY6jN4mfreKlDkzpmiWfsgIds364l0P1lyBG45EhopKaQ6dlzrHr+AjnDE30KAn5eXdrEvbxSvrFd5WXmo1E/VDYDpPRIFXFGkgvdhObW44k1cJerdKb974K91117G9QU8ViByt28K1YDW34y5Q3e3o6/BwRJY4tCsioDI+DjlQHzyR1kG1Ny14bFfiVqMexGEDbjbobs7f0aA==|00001000000504204971||

Sello Digital del SAT:

ZrezK29NaQ/2EjfA4y8HMFLOyJtq9fnDYghLuYCheI0W81V+k9hgVbQN3vavt2/+zQ/stiUlX4v05t+4HKwGtWl7uPMpOz1XeqQxsb85XSonG/mrKo1+9xsRHqiVH1PA5jv0tP/2NY6jN4mfreKlDkzpmiWfsgIds364l0P1lyBG45EhopKaQ6dlzrHr+AjnDE30KAn5eXdrEvbxSvrFd5WXmo1E/VDYDpPRIFXFGkgvdhObW44k1cJerdKb974K91117G9QU8ViByt28K1YDW34y5Q3e3o6/BwRJY4tCsioDI+DjlQHzyR1kG1Ny14bFfiVqMexGEDbjbobs7f0aA==

Sello Digital del Emisor:

ViZn5+qVJ0HGIOhILwCdhYbba/GnCAP3d9oxxufAl8PovhLp6/HUa758DSEXpeEjAarruAkZpyMPCZ49cD0jskcZ8vvzk7Wl8QHcACaVDLN61SSojiw76QdFtXOsHRIlt5xNjVEHfEOeokFUQ9fVHk3zLLA0b+mGcOpTzFp8En1oVE3mzEUe8jJxE64T5qQZRcvQoZFNRTaFtIRGPOBT0lxA44mzJ012XDGjBS3mz4d2tihn10L817cBPhCZlOdgMhFvCFLVTS8S+LCliSfp73PLx4cBXqDblkq1Khm0NYvCr3XlbY9QBKYyRD4WeK6hhiE/HI6GiisD8Dsex5wq9A==

DOSCIENTOS SESENTA Y SIETE PESOS 07/100 M.N

Método de Pago : PPD Pago en parcialidades o diferido UsoCFDI: G03 Forma de Pago: 99.

PAGARE No. FA0267280. BUENO POR $267.07
EN LA CIUDAD DE ALTAR, SONORA A: 23 de ENERO del 2023.

Subtotal	247.29
	0.00
IVA	19.78
TOTAL	267.07

Por este PAGARE prometo(emos) pagare(emos) incondicionalmente a : VISION XXI STG S.A. DE C.V. en la ciudad de H. Caborca, Sonora o donde se me requiera el día 22 de FEBRERO del 2023, la cantidad de $267.07 (DOSCIENTOS SESENTA Y SIETE PESOS 07/100 M.N) valor o importe de mercancías recibidas a mi(nuestra) entera satisfacción directamente o por conducto de mi(s) factor(es) o dependiente(s) que actuan en mi(nuestro) nombre en los términos del artículo 10 y 11 de la Ley General de Titulos de Operaciones de Crédito; en caso de no cubrir la cantidad que ampara este pagaré a su vencimiento, causará un interés moratorio a razón de 3% mensual.

NOMBRE: MUNICIPIO DE ALTAR RFC: MAL840101S34
DIRECCION: ZARAGOZA Y T.O GAYTAN S/N
CIUDAD: ALTAR

SUSCRIPTOR Y AVAL

Este documento es una representación impresa de un CFDI.

Pago en una sola exhibición. Toda Devoución de Mercancía procede máximo de 72 Hrs. presentando Factura Original de compra.

23/01/2023 04:50:53p. m.

SOCOADA
SOMOS TU GENTE...

FERRETERIA ALTAR

ALTAR, SONORA. A 20 DE ENERO DEL 2023.

VISION XXI STG S.A. DE C.V.

RFC: VVS081231SR8.

Régimen Fiscal: General de Ley

OFICINAS: PITIQUITO NO. 30 OESTE ENTRE AVENIDA N Y P, COL. DEPORTIVA.
C.P. 83620. H. CABORCA, SONORA.
TEL 01(637) 373-0300 Y 372-1393 FAX 01(637) 373-0359

SUCURSAL: CARRETERA ALTAR-SARIC, COL. CENTRO
C.P. 83750 ALTAR, SONORA
TEL 01(637) 374-0121 Y 374-0962 Lugar de Expedición: 83750

FACTURA
FA0266859

Tipo de Comprobante : Ingreso
CONDICIONES: CREDITO
Empleado: MAIRIALY JAZMIN ESQUER VALENZUEI

DATOS DEL TIMBRADO:

Certificado Emisor:
00001000000510013041
Certificado SAT:
00001000000504204971
Folio Fiscal:
11B860DE-D5EC-460C-83D9-4DA9F4C3FCF8
Fecha Timbrado:
2023-01-20T11:34:36

Cliente: 2592 MUNICIPIO DE ALTAR
Domicilio: ZARAGOZA Y T.O GAYTAN S/N, Altar Centro C.P.83750

Ciudad: ALTAR, SONORA
RFC: MAL840101S34

Clave	Unidad SAT	Cantidad	Descripción	P. Unitario	Importe
CG	XSA-Saco	15.0000	[30111601-Cemento] CEMENTO GRIS CAMPANA. SACO DE 50 KILOS	349.59	5,243.85
CM25	XSA-Saco	16.0000	[30111601-Cemento] CEMENTO MORTERO. SACO DE 25 KILOS	168.48	2,695.68

Vestidores

Cadena Original del complemento de certificación digital del SAT:

||1.1|11B860DE-D5EC-460C-83D9-4DA9F4C3FCF8|2023-01-20T11:34:36|xaM0sgITuDOZzKjM33XMtSWUS5bhxid1rP8JSDcHYouqQaXe1d68eVeW7ISxUZ10TmGVfErjdh7bWboNy9spfzLdxTPpuNMNJ/ltTLDwiCO4L8Mdb3LKPdyPF4YgECUiZjZLZkTuWt051gES05LcSuUx9n+k0bs17StR+7JY6AiXwnA2w68jm+2bk7tc9qZqj2IoS8kho86MmInC04vRMbDvyfbS90tR4VpCdGKSp0mXqJVjlH0/lUKSaXcV1NLNq3hSzklvad2xC2tOvaojgiZu7jE4WWegv098w4pyioYSfTERNka/RTJ/1hS04Z+fLEvYqIGr/7nYAsjX4prK8g==|00001000000504204971||

Sello Digital del SAT:

xaM0sgITuDOZzKjM33XMtSWUS5bhxid1rP8JSDcHYouqQaXe1d68eVeW7ISxUZ10TmGVfErjdh7bWboNy9spfzLdxTPpuNMNJ/ltTLDwiCO4L8Mdb3LKPdyPF4YgECUiZjZLZkTuWt051gES05LcSuUx9n+k0bs17StR+7JY6AiXwnA2w68jm+2bk7tc9qZqj2IoS8kho86MmInC04vRMbDvyfbS90tR4VpCdGKSp0mXqJVjlH0/lUKSaXcV1NLNq3hSzklvad2xC2tOvaojgiZu7jE4WWegv098w4pyioYSfTERNka/RTJ/1hS04Z+fLEvYqIGr/7nYAsjX4prK8g==

Sello Digital del Emisor:

d2AQ2lAHhHVF93PS55F8CScAY48Rcb5gWLQwks4jQXW9B4eQebWG93gekEcYE/+X2N2W1ehQIBu0gm+5dUjr9icrs30ukvXAY2LmXz76pAJtIDtKPlGfvh9iQ6yC92HSntWYJZhRQyhpY+AbwkP7TmFhM+ctW1GRBXb1/j+e6lnz1bycHC2gh6Cy3oUgzIbulZgON92BXiOw9aESRqmaOKNiPsZ8tPKn4CROJ6A/iTWTh0BZUSlfWSfXS5VtMxknGAAlp7GExwJJFcctIWnLOCVy4ctyb6Kk5BMluHw17x3y2MWVtatvx3vQYBvqHqDqxhrQy1ZJ5DxVBdSqYYtkq==

Estimado Cliente : "El tiempo máximo de resguardo de sus materiales en almacen será de 90 dias."

OCHO MIL QUINIENTOS SETENTA Y CUATRO PESOS 69/100 M.N

Método de Pago : PPD Pago en parcialidades o diferido UsoCFDI: G03 Forma de Pago: 99.

PAGARE No. FA0266859. BUENO POR $8,574.69
EN LA CIUDAD DE ALTAR, SONORA A: 20 de ENERO del 2023.

Subtotal	7,939.53
	0.00
IVA	635.16
TOTAL	8,574.69

Por este PAGARE prometo(emos) pagare(emos) incondicionalmente a : VISION XXI STG S.A. DE C.V. en la ciudad de H. Caborca, Sonora o donde se me requiera el día 19 de FEBRERO del 2023, la cantidad de $8,574.69 (OCHO MIL QUINIENTOS SETENTA Y CUATRO PESOS 69/100 M.N) valor o importe de mercancías recibidas a mi(nuestra) entera satisfacción directamente o por conducto de mi(s) factor(es) o dependiente(s) que actuan en mi(nuestro) nombre en los términos del artículo 10 y 11 de la Ley General de Titulos de Operaciones de Crédito; en caso de no cubrir la cantidad que ampara este pagaré a su vencimiento, causará un interés moratorio a razón de 3% mensual.

NOMBRE: MUNICIPIO DE ALTAR RFC: MAL840101S34
DIRECCION: ZARAGOZA Y T.O GAYTAN S/N
CIUDAD: ALTAR

den de compra: ESTADIO APOLONIO MIRANDA

SUSCRIPTOR Y AVAL

FA0266859

Este documento es una representación impresa de un CFDI.

Pago en una sola exhibición. Toda Devoución de Mercancía procede máximo de 72 Hrs. presentando Factura Original de compra.

20/01/2023 10:34:35a. m.

SOCOADA
SOMOS TU GENTE...

FERRETERIA ALTAR

ALTAR, SONORA. A 18 DE ENERO DEL 2023.

VISION XXI STG S.A. DE C.V.

RFC: VVS081231SR8.

Régimen Fiscal: General de Ley

OFICINAS: PITIQUITO NO. 30 OESTE ENTRE AVENIDA N Y P, COL. DEPORTIVA. C.P. 83620. H. CABORCA, SONORA.
TEL 01(637) 373-0300 Y 372-1393 FAX 01(637) 373-0359

SUCURSAL: CARRETERA ALTAR-SARIC, COL. CENTRO C.P. 83750 ALTAR, SONORA
TEL 01(637) 374-0121 Y 374-0962 Lugar de Expedición: 83750

FACTURA
FA0266600

Tipo de Comprobante : Ingreso
CONDICIONES: CREDITO
Empleado: MAIRIALY JAZMIN ESQUER VALENZUE

DATOS DEL TIMBRADO:

Certificado Emisor:
00001000000510013041
Certificado SAT:
00001000000504204971
Folio Fiscal:
78345F3A-0579-4F0A-91ED-32DCB9CC54BC
Fecha Timbrado:
2023-01-18T13:04:52

Cliente: 2592 MUNICIPIO DE ALTAR
Domicilio: ZARAGOZA Y T.O GAYTAN S/N, Altar Centro C.P.83750

Ciudad: ALTAR, SONORA
RFC: MAL840101S34

Clave	Unidad SAT	Cantidad	Descripción	P. Unitario	Importe
CAL	KGM-Kilogramo	20.0000	[30111600-Cemento y cal] CAL PIMACAL. SACO DE 25 KILOS	122.67	2,453.40
CM25	XSA-Saco	20.0000	[30111601-Cemento] CEMENTO MORTERO. SACO DE 25 KILOS	168.48	3,369.60
Y	XSA-Saco	20.0000	[11111601-Yeso] YESO MOCÚZARI. SACO DE 40 KGS.	142.86	2,857.20

Cadena Original del complemento de certificación digital del SAT:

||1.1|78345F3A-0579-4F0A-91ED-32DCB9CC54BC|2023-01-18T13:04:52|VTo64+jdfiXtTf4bUhRIE1vwWqO47woT6ceJCAqKQV3wACX3NE835cpZ47xJkqV7BzOZb3AMFbJ/3AoeuN8vsYab4uPh530EZHXaVA02RGuWpzFMtujdUC4Z+V0Z2Zi4q3RHVRpjn1ZeRau3/H+EZMkVKY4yLxGrIKC7Gq9P732obhiAVl/ZOv4Qih4XWbgkVt7 tx/jIRju7qpojRTrxLQ7gf4TszOeSYfkI3QH5G/lQbfeQhGDZsrGCAXRTL6tnKqJDMOtrHvK2h4P0UlPgQvrT85P6OzjlDGulcqwDzQ4UcE1mKhdHrgmuRag7gzIMVGs80OZmAVt56es6JBzA==|00001000000504204971||

Sello Digital del SAT:

VTo64+jdfiXtTf4bUhRIE1vwWqO47woT6ceJCAqKQV3wACX3NE835cpZ47xJkqV7BzOZb3AMFbJ/3AoeuN8vsYab4uPh530EZHXaVA02RGuWpzFMtujdUC4Z+V0Z2Zi4q3RHVRpjn1ZeRau3/H+EZMkVKY4yLxGrIKC7Gq9P732obhiAVl/ZOv4Qih4XWbgkVt7 tx/jIRju7qpojRTrxLQ7gf4TszOeSYfkI3QH5G/lQbfeQhGDZsrGCAXRTL6tnKqJDMOtrHvK2h4P0UlPgQvrT85P6OzjlDGulcqwDzQ4UcE1mKhdHrgmuRag7gzIMVGs80OZmAVt56es6JBzA==

Sello Digital del Emisor:

IdoOJlWoU1s1z7v/6wJR6w0nLiE43XCWqreXFQLsyms5GX2mU/po//Fz6/iYTtCxM7guOjBGAuGPa1d60YZWtWUiSaOA3Fhnt7I487mBXJh5jChOX9/AjyyG18TwyaByXS0AnfnKIVFkbK/LwJZGHxZrlonp7HYt1hIljmnN3GKNZcju5onQMK2ChJtfSRLxJZDgRxXxfcnydJLIQG3KapKslENPaE+tEyZlwjgKQ4WAn1Nmu8gZH2qscRNnqHO19x6xmbKw0Hx2Yhahzb Dqn9XFj4rdosRyAVtm5U8NKCKYjOa8xB1tNNZayl.tiQjyUAJW9kFwVQEPxwe7i3vVEQ==

Estimado Cliente : "El tiempo máximo de resguardo de sus materiales en almacen será de 90 dias."

NUEVE MIL TRESCIENTOS SETENTA Y CUATRO PESOS 62/100 M.N

Método de Pago : PPD Pago en parcialidades o diferido **UsoCFDI:** G03 **Forma de Pago:** 99.

PAGARE No. FA0266600. BUENO POR $9,374.62
EN LA CIUDAD DE ALTAR, SONORA A: 18 de ENERO del 2023.

Subtotal	8,680.20
	0.00
IVA	694.42
TOTAL	9,374.62

Por este PAGARE prometo(emos) pagare(emos) incondicionalmente a : VISION XXI STG S.A. DE C.V. en la ciudad de H. Caborca, Sonora o donde se me requiera el día 17 de FEBRERO del 2023, la cantidad de $9,374.62 (NUEVE MIL TRESCIENTOS SETENTA Y CUATRO PESOS 62/100 M.N) valor o importe de mercancías recibidas a mi(nuestra) entera satisfacción directamente o por conducto de mi(s) factor(es) o dependiente(s) que actuan en mi(nuestro) nombre en los términos del artículo 10 y 11 de la Ley General de Titulos de Operaciones de Crédito; en caso de no cubrir la cantidad que ampara este pagaré a su vencimiento, causará un interés moratorio a razón de 3% mensual.

NOMBRE: MUNICIPIO DE ALTAR RFC: MAL840101S34
DIRECCION: ZARAGOZA Y T.O GAYTAN S/N
CIUDAD: ALTAR

SUSCRIPTOR Y AVAL

Este documento es una representación impresa de un CFDI.

Pago en una sola exhibición. Toda Devoución de Mercancía procede máximo de 72 Hrs. presentando Factura Original de compra.

SOCOADA
SOMOS TU GENTE...

FERRETERIA ALTAR

ALTAR, SONORA. A 05 DE ENERO DEL 2023.

VISION XXI STG S.A. DE C.V.

RFC: VVS081231SR8.

Régimen Fiscal: General de Ley

OFICINAS: PITIQUITO NO. 30 OESTE ENTRE AVENIDA N Y P, COL. DEPORTIVA. C.P. 83620. H. CABORCA, SONORA.
TEL 01(637) 373-0300 Y 372-1393 FAX 01(637) 373-0359

SUCURSAL: CARRETERA ALTAR-SARIC, COL. CENTRO C.P. 83750 ALTAR, SONORA
TEL 01(637) 374-0121 Y 374-0962 Lugar de Expedición: 83750

FACTURA
FA0264918

Tipo de Comprobante : Ingreso
CONDICIONES: CREDITO
Empleado: MAIRIALY JAZMIN ESQUER VALENZUEI

Cliente: 2592 MUNICIPIO DE ALTAR
Domicilio: ZARAGOZA Y T.O GAYTAN S/N, Altar Centro C.P.83750

Ciudad: ALTAR, SONORA
RFC: MAL840101S34

DATOS DEL TIMBRADO:

Certificado Emisor:
00001000000510013041
Certificado SAT:
00001000000504204971
Folio Fiscal:
B6898B46-0EE4-4D06-A8F1-899C80228F44
Fecha Timbrado:
2023-01-05T10:44:59

Clave	Unidad SAT	Cantidad	Descripción	P. Unitario	Importe
11584TRU	H87-Pieza	5.0000	[27112838-Disco de corte] DISCO CORTE METAL EXTRAFINO 4/	18.34	91.70

Usado x 5

Cadena Original del complemento de certificación digital del SAT:

||1.1|B6898B46-0EE4-4D06-A8F1-899C80228F44|2023-01-05T10:44:59|Ag8NaoLqxhocmBc6xaG7kgS/HcWzDALictFCZkvclursby8KOiXNgyOo4NBJgqfCDG4fuD44Vn10WK/bpuNpY2gkPKBUPX3c+Tf0e2OBZoNkT1Uwndc7ojTjUKvYnWH5PV9xT9rr6VDwUGhFms40YDHsSL8itJJWUcN1g3H25ba/5kKU86+lEngcYSOUC8E2WAz9jq/1jMZqmm75p4GmE2jbtPTGufz5Uj3kbHGgBYYapgxs2KUjtZAGf/9ct+Xkh8nsQtlyFlGF1pQAzr7Pe/gy+8zu3xUpiBdc9vAKI0te5IZ3C8WxUJ/UGGkAAb+z8blQmq/q0ldUxA9I5cuHw==|00001000000504204971||

Sello Digital del SAT:

Ag8NaoLqxhocmBc6xaG7kgS/HcWzDALictFCZkvclursby8KOiXNgyOo4NBJgqfCDG4fuD44Vn10WK/bpuNpY2gkPKBUPX3c+Tf0e2OBZoNkT1Uwndc7ojTjUKvYnWH5PV9xT9rr6VDwUGhFms40YDHsSL8itJJWUcN1g3H25ba/5kKU86+lEngcYSOUC8E2WAz9jq/1jMZqmm75p4GmE2jbtPTGufz5Uj3kbHGgBYYapgxs2KUjtZAGf/9ct+Xkh8nsQtlyFlGF1pQAzr7Pe/gy+8zu3xUpiBdc9vAKI0te5IZ3C8WxUJ/UGGkAAb+z8blQmq/q0ldUxA9I5cuHw==

Sello Digital del Emisor:

KhYFZvMAVboW/OeCaErSFNnb0Dc0Bh1owpt2zMnWwfox3aBZmH66ERRwwgzp3pmihP0mf4qBzxQvwk2D9siRt20C0REVqTITj2D76k4fPQ0AUWvpvt0OSf9AenGcMTuYSzv6g62qX/bcuyK7va0rgORIXQ709qPZptm+007j5CoLisLJWbcglypPkrklsw7G+Xd3lJo59wwKdFTXEsRZmpHFs1SaO0bLCCQio6cHkYgwfjYb1b36avNLkzQdk1FCVMlv/zvt4bUT8uYFzKKIHprTp2LlfL+RIHJBQ/ch483EbhOV2B+uxCYvbmrOdVjuBZaYKCjBz1S/6jvHGm2N1w==

NOVENTA Y NUEVE PESOS 04/100 M.N

Método de Pago : PPD Pago en parcialidades o diferido **UsoCFDI:** G03 **Forma de Pago: 99.**

PAGARE No. FA0264918. **BUENO POR $99.04**
EN LA CIUDAD DE ALTAR, SONORA A: 05 de ENERO del 2023.

Por este PAGARE prometo(emos) pagare(emos) incondicionalmente a : VISION XXI STG S.A. DE C.V. en la ciudad de H. Caborca, Sonora o donde se me requiera el día 04 de FEBRERO del 2023, la cantidad de $99.04 (NOVENTA Y NUEVE PESOS 04/100 M.N) valor o importe de mercancías recibidas a mi(nuestra) entera satisfacción directamente o por conducto de mi(s) factor(es) o dependiente(s) que actuan en mi(nuestro) nombre en los términos del artículo 10 y 11 de la Ley General de Titulos de Operaciones de Crédito; en caso de no cubrir la cantidad que ampara este pagaré a su vencimiento, causará un interés moratorio a razón de 3% mensual.

Subtotal	91.70
	0.00
IVA	7.34
TOTAL	99.04

NOMBRE: MUNICIPIO DE ALTAR RFC: MAL840101S34
DIRECCION: ZARAGOZA Y T.O GAYTAN S/N
CIUDAD: ALTAR

Roberto Jimenez

SUSCRIPTOR Y AVAL

FA0264918

Este documento es una representación impresa de un CFDI.

Pago en una sola exhibición. Toda Devoución de Mercancía procede máximo de 72 Hrs. presentando Factura Original de compra.

05/01/2023 09:45:00a. m.

SOCOADA
SOMOS TU GENTE...

FERRETERIA ALTAR

ALTAR, SONORA. A 03 DE ENERO DEL 2023.

VISION XXI STG S.A. DE C.V.

RFC: VVS081231SR8.
Régimen Fiscal: General de Ley

OFICINAS: PITIQUITO NO. 30 OESTE ENTRE AVENIDA N Y P, COL. DEPORTIVA.
C.P. 83620. H. CABORCA, SONORA.
TEL 01(637) 373-0300 Y 372-1393 FAX 01(637) 373-0359

SUCURSAL: CARRETERA ALTAR-SARIC, COL. CENTRO
C.P. 83750 ALTAR, SONORA
TEL 01(637) 374-0121 Y 374-0962 Lugar de Expedición: 83750

FACTURA
FA0264577

Tipo de Comprobante : Ingreso
CONDICIONES: CREDITO
Empleado: RAMON ESTEBAN AHUMADA GAMBOA

DATOS DEL TIMBRADO:
Certificado Emisor:
00001000000510013041
Certificado SAT:
00001000000504204971
Folio Fiscal:
039F1006-B1AC-4F80-AA98-202B19708DB1
Fecha Timbrado:
2023-01-03T10:36:40

Cliente: 2592 MUNICIPIO DE ALTAR
Domicilio: ZARAGOZA Y T.O GAYTAN S/N, Altar Centro C.P.83750

Ciudad: ALTAR, SONORA
RFC: MAL840101S34

Clave	Unidad SAT	Cantidad	Descripción	P. Unitario	Importe
PVC2T	H87-Pieza	2.0000	[40171517-Tubo pvc para uso comercial] TUBO DE PVC SANITARIO 2" DE NORMA. TRAMO DE 6 MTS	142.14	284.28
THC12T	H87-Pieza	3.0000	[40171517-Tubo pvc para uso comercial] TUBO PVC 1/2" HIDRAULICO C 40	98.14	294.42
TSC44	H87-Pieza	2.0000	[40174608-T para tubos de plástico pvc] TEE PVC CEMENTAR 4 X 4 SANIT	32.82	65.64
TEH12	H87-Pieza	10.0000	[40174608-T para tubos de plástico pvc] TEE PVC HIDRAULICA 1/2" C. 40	8.18	81.80
TSC22	H87-Pieza	2.0000	[40174608-T para tubos de plástico pvc] TEE DE PVC SANITARIO DE 2 X 2	12.25	24.50
AHH12	H87-Pieza	12.0000	[40171708-Adaptador de tubo plástico pvc] ADAPTADOR HEMBRA PVC HIDRAULICO 1/2	5.60	67.20
CDH1290RI	H87-Pieza	1.0000	[40172100-Codos para tubos] CODO HID ROSCADO 1/2X90 R/INT	4.83	4.83
RBS42	H87-Pieza	2.0000	[40141719-Adaptadores para plomería] REDUCCION BUSH SANIT 4 A 2	20.57	41.14
117043	H87-Pieza	2.0000	[40172608-Acoples de tubos de plástico pvc] COPLE PVC 4 SANITARIO CEMENTA	21.88	43.76
CSC245	H87-Pieza	6.0000	[40172800-Codos de tubos] CODO DE PVC SANITARIO CEMENTAR DE 2 X45	8.87	53.22
104022	H87-Pieza	6.0000	[40172808-Codos para tubos de plástico pvc] CODO PVC SANIT. 2 X 90 CEMENT	9.18	55.08
104735	H87-Pieza	2.0000	[40172808-Codos para tubos de plástico pvc] CODO SANITARIO 4 X 90 CEMENTA	26.42	52.84
PVC4T	H87-Pieza	2.0000	[40183002-Tubería de plástico pvc] TUBO PVC 4" SANITARIO NORMAL	332.99	665.98
32366MX	H87-Pieza	1.0000	[25111528-Bote de cuarentena] PRIMER LIMPIADOR 1/8 LT	59.43	59.43

Vastadores CMCOP

Cadena Original del complemento de certificación digital del SAT:

||1.1|039F1006-B1AC-4F80-AA98-202B19708DB1|2023-01-03T10:36:40|ZNE7wf5qk8FTKyfL/rWVMjK7vEYG5xZjLqb3yOIyI9oghw14GeU7hqx/jbNO0NlnEqoMvLYWJ2OnFyGA1dy9/wPSIddBSQQBnly2JNkUczwsXmhIOJ5lmlWuuZgqeT6ztkiDIVEtrPvvGdKK6WctlhnhRBpM+ab3lvfyUDT6Z9FsNy8kY9DVRCGhWKjZ55M8mgszWJFRmC684mz3hEdLmdb9lbEvnR1U2gQBPdf9EC4uAoG/6MgqjaF9uxpdmbxK+mx6IQLIEKj6ueSiMvyA/BNjg/lV3qvJDIO6/0/d0iKzCTdbjRyzw6XBBHJm/wci+FEkNYitGfNr8Bxe6Kqzkw==|00001000000504204971||

Sello Digital del SAT:

ZNE7wf5qk8FTKyfL/rWVMjK7vEYG5xZjLqb3yOIyI9oghw14GeU7hqx/jbNO0NlnEqoMvLYWJ2OnFyGA1dy9/wPSIddBSQQBnly2JNkUczwsXmhIOJ5lmlWuuZgqeT6ztkiDIVEtrPvvGdKK6WctlhnhRBpM+ab3lvfyUDT6Z9FsNy8kY9DVRCGhWKjZ55M8mgszWJFRmC684mz3hEdLmdb9lbEvnR1U2gQBPdf9EC4uAoG/6MgqjaF9uxpdmbxK+mx6IQLIEKj6ueSiMvyA/BNjg/lV3qvJDIO6/0/d0iKzCTdbjRyzw6XBBHJm/wci+FEkNYitGfNr8Bxe6Kqzkw==

Sello Digital del Emisor:

ZaFGy912NgJJEtjdFwPMcj9ceOo0WE0WUmP0EHsxaCHcnikAvcHSt0frsPBhpBZw7nYlXXRCBLsL1vbvOGodlYYywudjqpqVzM8KJJHo2bRiVVNy7jao+YZdewx3pwr82hE6mLMODkZNK8t/YymvKytX6+Eqra6ByWvBDBDlanaNmjWXqeTeUJyy22FK38RxP5SbKtHlxkdJueoZAAOMCZ4SK9F1UfMv9qUAfM4jeGr9kQP5YXfU1F5lnME6jWMiCAYUJ9nOrwkNZAwszVrjkXlnQ268H+aRrKWD3EvSXuN3dFCHYIzDEW6KVefo1Ug9PQYIX+Ftmm4RUsD7W/i/cw==

DOS MIL DOSCIENTOS NOVENTA Y CINCO PESOS 78/100 M.N

Método de Pago : PPD Pago en parcialidades o diferido **UsoCFDI:** G03 **Forma de Pago:** 99.

PAGARE No. FA0264577. **BUENO POR $2,295.78**
EN LA CIUDAD DE ALTAR, SONORA A: 03 de ENERO del 2023.

Subtotal	2,125.72
	0.00
IVA	170.06
TOTAL	2,295.78

Por este PAGARE prometo(emos) pagare(emos) incondicionalmente a : VISION XXI STG S.A. DE C.V. en la ciudad de H. Caborca, Sonora o donde se me requiera el día 02 de FEBRERO del 2023, la cantidad de $2,295.78 (DOS MIL DOSCIENTOS NOVENTA Y CINCO PESOS 78/100 M.N) valor o importe de mercancías recibidas a mi(nuestra) entera satisfacción directamente o por conducto de mi(s) factor(es) o dependiente(s) que actuan en mi(nuestro) nombre en los términos del articulo 10 y 11 de la Ley General de Titulos de Operaciones de Crédito; en caso de no cubrir la cantidad que ampara este pagaré a su vencimiento, causará un interés moratorio a razón de 3% mensual.

NOMBRE: MUNICIPIO DE ALTAR RFC: MAL840101S34
DIRECCION: ZARAGOZA Y T.O GAYTAN S/N
CIUDAD: ALTAR

1-2

SUSCRIPTOR Y AVAL

SOCOADA
SOMOS TU GENTE...

FERRETERIA ALTAR

ALTAR, SONORA. A 03 DE ENERO DEL 2023.

VISION XXI STG S.A. DE C.V.

RFC: VVS081231SR8.
Régimen Fiscal: General de Ley

OFICINAS: PITIQUITO NO. 30 OESTE ENTRE AVENIDA N Y P, COL. DEPORTIVA.
C.P. 83620. H. CABORCA, SONORA.
TEL 01(637) 373-0300 Y 372-1393 FAX 01(637) 373-0359

SUCURSAL: CARRETERA ALTAR-SARIC, COL. CENTRO
C.P. 83750 ALTAR, SONORA
TEL 01(637) 374-0121 Y 374-0962 Lugar de Expedición: 83750

FACTURA
FA0264577

Tipo de Comprobante : Ingreso
CONDICIONES: CREDITO
Empleado: RAMON ESTEBAN AHUMADA GAMBOA

DATOS DEL TIMBRADO:
Certificado Emisor:
00001000000510013041
Certificado SAT:
00001000000504204971
Folio Fiscal:
039F1006-B1AC-4F80-AA98-202B19708DB1
Fecha Timbrado:
2023-01-03T10:36:40

Cliente: 2592 MUNICIPIO DE ALTAR
Domicilio: ZARAGOZA Y T.O GAYTAN S/N, Altar Centro C.P.83750

Ciudad: ALTAR, SONORA
RFC: MAL840101S34

Clave	Unidad SAT	Cantidad	Descripción	P. Unitario	Importe
32380MX	H87-Pieza	1.0000	[31201610-Pegamentos] CEMENTO PVC EXT/REF GRIS 1/2 LTO	214.85	214.85
CDH1290	H87-Pieza	25.0000	[27121700-Accesorios de tubería y manga hidráulica] CODO HIDRAHULICO DE 1/2 X90	4.67	116.75

Vactores CMCOP

Cadena Original del complemento de certificación digital del SAT:

||1.1|039F1006-B1AC-4F80-AA98-202B19708DB1|2023-01-03T10:36:40|ZNE7wf5qk8FTKyfL/rWVMjK7vEYG5xZjLqb3yOIyf9oghw14GeU7hqx/jbNO0NlnEqoMvLYWJ2OnFyGA1dy9/wPSIddBSQQBnly2JNkUczwsXmhIOJ5lmIWuuZgqeT6ztkiDIVEtrPvvGdKK6WctlhnhRBpM+ab3lvfyUDT6Z9FsNy8kY9DVRCGhWKjZ55M8mgszWJFRmC684mz3hEdLmdb9IbEvnR1U2gQBPdf9EC4uAoG/6MgqjaF9uxpdmbxK+mx6IQLIEKj6ueSiMvyA/BNjg/lV3qvJDIO6/0/d0iKzCTdbjRyzw6XBBHJm/wci+FEkNYitGfNr8Bxe6Kqzkw==|00001000000504204971|

Sello Digital del SAT:

ZNE7wf5qk8FTKyfL/rWVMjK7vEYG5xZjLqb3yOIyf9oghw14GeU7hqx/jbNO0NlnEqoMvLYWJ2OnFyGA1dy9/wPSIddBSQQBnly2JNkUczwsXmhIOJ5lmIWuuZgqeT6ztkiDIVEtrPvvGdKK6WctlhnhRBpM+ab3lvfyUDT6Z9FsNy8kY9DVRCGhWKjZ55M8mgszWJFRmC684mz3hEdLmdb9IbEvnR1U2gQBPdf9EC4uAoG/6MgqjaF9uxpdmbxK+mx6IQLIEKj6ueSiMvyA/BNjg/lV3qvJDIO6/0/d0iKzCTdbjRyzw6XBBHJm/wci+FEkNYitGfNr8Bxe6Kqzkw==

Sello Digital del Emisor:

ZaFGy912NgJJEtjdFwPMcj9ceOo0WE0WUmP0EHsxaCHcnikAvcHSt0frsPBhpBZw7nYIXXRCBLsL1vbvOGodIYYywudjqpqVzM8KJJHo2bRiVVNy7jao+YZdewx3pwr82hE6mLMODkZNK8t/YymvKytX6+Eqra6ByWvBDBDlanaNmjWXqeTeUJyy22FK38RxP5SbKtHIxkdJueoZAAOMCZ4SK9F1UfMv9qUAfM4jeGr9kQP5YXfU1F5lnME6jWMiCAYUJ9nOiwkNZAwszVrjkXlnQ268H+aRrKWD3EvSXuN3dFCHYIzDEW6KVefo1Ug9PQYIX+Ftmm4RUsD7Wi/cw==

DOS MIL DOSCIENTOS NOVENTA Y CINCO PESOS 78/100 M.N

Método de Pago : PPD Pago en parcialidades o diferido **UsoCFDI:** G03 **Forma de Pago: 99.**

PAGARE No. FA0264577. **BUENO POR $2,295.78**
EN LA CIUDAD DE ALTAR, SONORA A: 03 de ENERO del 2023.

Subtotal	2,125.72
	0.00
IVA	170.06
TOTAL	2,295.78

Por este PAGARE prometo(emos) pagare(emos) incondicionalmente a : VISION XXI STG S.A. DE C.V. en la ciudad de H. Caborca, Sonora o donde se me requiera el día 02 de FEBRERO del 2023, la cantidad de $2,295.78 (DOS MIL DOSCIENTOS NOVENTA Y CINCO PESOS 78/100 M.N) valor o importe de mercancías recibidas a mi(nuestra) entera satisfacción directamente o por conducto de mi(s) factor(es) o dependiente(s) que actuan en mi(nuestro) nombre en los términos del artículo 10 y 11 de la Ley General de Titulos de Operaciones de Crédito; en caso de no cubrir la cantidad que ampara este pagaré a su vencimiento, causará un interés moratorio a razón de 3% mensual.

NOMBRE: MUNICIPIO DE ALTAR RFC: MAL840101S34
DIRECCION: ZARAGOZA Y T.O GAYTAN S/N
CIUDAD: ALTAR

SUSCRIPTOR Y AVAL

SOCOADA
SOMOS TU GENTE...
FERRETERIA ALTAR

Grupo SOCOADA
Cotización

Número: CFA00048590
Del día: 30/12/2022 10:00:00a. m
Orden de Compra: Credito

Nombre: MUNICIPIO DE ALTAR
RFC: MAL840101S34
Dirección: ZARAGOZA Y T.O GAYTAN S/N, Altar Centro
Ciudad: ALTAR, SONORA

Código	Descripción	Cantidad	Precio	Subtotal	Descuento	Total
PVC2T	TUBO DE PVC SANITARIO 2" DE NORMA. TRAMO DE 6 MTS	2.00	142.14	284.28	0.00	284.28
104022	CODO PVC SANIT. 2 X 90 CEMENT	6.00	9.18	55.08	0.00	55.08
CSC245	CODO DE PVC SANITARIO CEMENTAR DE 2 X45	6.00	8.87	53.22	0.00	53.22
TSC44	TEE PVC CEMENTAR 4 X 4 SANIT	2.00	32.82	65.64	0.00	65.64
PVC4T	TUBO PVC 4" SANITARIO NORMAL	2.00	332.99	665.98	0.00	665.98
CDH1290RI	CODO HID ROSCADO 1/2X90 R/INT	1.00	4.83	4.83	0.00	4.83
TEH12	TEE PVC HIDRAULICA 1/2" C. 40	10.00	8.18	81.80	0.00	81.80
32380MX	CEMENTO PVC EXT/REF GRIS 1/2 LTO	1.00	214.85	214.85	0.00	214.85
32366MX	PRIMER LIMPIADOR 1/8 LT	1.00	59.43	59.43	0.00	59.43
THC12T	TUBO PVC 1/2" HIDRAULICO C 40	3.00	98.14	294.42	0.00	294.42
104735	CODO SANITARIO 4 X 90 CEMENTA	2.00	26.42	52.84	0.00	52.84
117043	COPLE PVC 4 SANITARIO CEMENTA	2.00	21.88	43.76	0.00	43.76
RBS42	REDUCCION BUSH SANIT 4 A 2	2.00	20.57	41.14	0.00	41.14
CDH1290	CODO HIDRAHULICO DE 1/2 X90	25.00	4.67	116.75	0.00	116.75
TSC22	TEE DE PVC SANITARIO DE 2 X 2	2.00	12.25	24.50	0.00	24.50
AHH12	ADAPTADOR HEMBRA PVC HIDRAULICO 1/2	12.00	5.60	67.20	0.00	67.20

Estadio Maquio Plomería
Antonio Berral

Esta cotización está sujeta a cambio sin previo aviso.

Vendedor: RAMON ESTEBAN AHUMADA GAMBOA

	0.00
Subtotal	2,125.72
IVA	170.06
Total	2,295.78
	0.00

30/12/2022 10:00:01a. m.

SOCOADA
SOMOS TU GENTE...

FERRETERIA ALTAR

ALTAR, SONORA. A 04 DE ENERO DEL 2023.

VISION XXI STG S.A. DE C.V.

RFC: VVS081231SR8.

Régimen Fiscal: General de Ley

OFICINAS: PITIQUITO NO. 30 OESTE ENTRE AVENIDA N Y P, COL. DEPORTIVA.
C.P. 83620. H. CABORCA, SONORA.
TEL 01(637) 373-0300 Y 372-1393 FAX 01(637) 373-0359

SUCURSAL: CARRETERA ALTAR-SARIC, COL. CENTRO
C.P. 83750 ALTAR, SONORA
TEL 01(637) 374-0121 Y 374-0962 Lugar de Expedición: 83750

FACTURA
FA0264853

Tipo de Comprobante : Ingreso
CONDICIONES: CREDITO
Empleado: RAMON ESTEBAN AHUMADA GAMBOA

DATOS DEL TIMBRADO:

Certificado Emisor:
00001000000510013041
Certificado SAT:
00001000000504204971
Folio Fiscal:
E43969BB-090F-426A-AB88-2358968D2C23
Fecha Timbrado:
2023-01-04T16:18:08

Cliente: 2592 MUNICIPIO DE ALTAR
Domicilio: ZARAGOZA Y T.O GAYTAN S/N, Altar Cèntro C.P.83750

Ciudad: ALTAR, SONORA
RFC: MAL840101S34

Clave	Unidad SAT	Cantidad	Descripción	P. Unitario	Importe
AMH12	H87-Pieza	25.0000	[43222806-Bloques de conexiones] ADAPTADOR MACHO DE PVC HIDR ULICO DE 1/2"	4.17	104.25
15204	H87-Pieza	10.0000	[20121114-Zapatas de flotación] CASTILLOS FORMADOS DE 15 CM. X 20 CM. X 6 MTS. DE 4 LADOS	250.00	2,500.00

Vestidores

Cadena Original del complemento de certificación digital del SAT:

||1.1|E43969BB-090F-426A-AB88-2358968D2C23|2023-01-04T16:18:08|IMeQjqf0O29ACr6Ew5LJuEEqGmw4xHarkDHKdvtWbql1p0rdYJPFYULb0TmpCZToLEfgCKsaa1wiTutT6v88C7wasX8Qpg2MOvI+J554pggBhKKUSuy1n5kYPc3/xieWQVJrCwwJ3TJVuWS09VSPYK+ygNearGVEkZU/OjTQa3fKrI0unqQtYi1iAB/FuZ0/HCYWcCAIAO09tBNu3BfYxA7UV0+2ENei47sTnTOvp1tcRG2RyKTQ5iwYi0VoTfjegys0RxE1eqRrq+j5fN3CnR9vYbiJ/QkMkbtOu6iv+fpQ+PEMw3uFMx6eIN3xv6D71GAJ1CCIC/8R6KAZEH28w==|00001000000504204971||

Sello Digital del SAT:

IMeQjqf0O29ACr6Ew5LJuEEqGmw4xHarkDHKdvtWbql1p0rdYJPFYULb0TmpCZToLEfgCKsaa1wiTutT6v88C7wasX8Qpg2MOvI+J554pggBhKKUSuy1n5kYPc3/xieWQVJrCwwJ3TJVuWS09VSPYK+ygNearGVEkZU/OjTQa3fKrI0unqQtYi1iAB/FuZ0/HCYWcCAIAO09tBNu3BfYxA7UV0+2ENei47sTnTOvp1tcRG2RyKTQ5iwYi0VoTfjegys0RxE1eqRrq+j5fN3CnR9vYbiJ/QkMkbtOu6iv+fpQ+PEMw3uFMx6eIN3xv6D71GAJ1CCIC/8R6KAZEH28w==

Sello Digital del Emisor:

Zq0gcY5mUneaID9ktuxeBZh9iI/OCBrJNZ9T1TQg9/E0wj4WQC/8qShU2gU00l2dSfFrZErwF4sr35NeZJkSJxwdfPD0FaLeey3Q4GThZB6EX0TPBpJeA6syj9JduhaKufDH3iKLpi4X5dj2HrQp5SPuwI7WP8ntO9O2hK9gCXmR3aYJmI6OsXaKkI0q2r0nCEZsfiLq6dy/MhpRAumawdYFEtpOGFGoBSDajfSWFtpEGpzQSXnXr4O7PYNwr9ziaiX1pltXFodIV2FrFO4x30VfT+N+s1rMaD7dLd28LeW3yYsMREPbXMqpMqRwz/KuFky58X7v98DZdWKHoTLg==

Estimado Cliente : "El tiempo máximo de resguardo de sus materiales en almacen será de 90 dias."

DOS MIL OCHOCIENTOS DOCE PESOS 59/100 M.N

Método de Pago : PPD Pago en parcialidades o diferido **UsoCFDI:** G03 **Forma de Pago:** 99.

PAGARE No. FA0264853. **BUENO POR $2,812.59**
EN LA CIUDAD DE ALTAR, SONORA A: 04 de ENERO del 2023.

Subtotal	2,604.25
	0.00
IVA	208.34
TOTAL	2,812.59

Por este PAGARE prometo(emos) pagare(emos) incondicionalmente a : VISION XXI STG S.A. DE C.V. en la ciudad de H. Caborca, Sonora o donde se me requiera el día 03 de FEBRERO del 2023, la cantidad de $2,812.59 (DOS MIL OCHOCIENTOS DOCE PESOS 59/100 M.N) valor o importe de mercancías recibidas a mi(nuestra) entera satisfacción directamente o por conducto de mi(s) factor(es) o dependiente(s) que actuan en mi(nuestro) nombre en los términos del artículo 10 y 11 de la Ley General de Titulos de Operaciones de Crédito; en caso de no cubrir la cantidad que ampara este pagaré a su vencimiento, causará un interés moratorio a razón de 3% mensual.

NOMBRE: MUNICIPIO DE ALTAR RFC: MAL840101S34
DIRECCION: ZARAGOZA Y T.O GAYTAN S/N
CIUDAD: ALTAR

SUSCRIPTOR Y AVAL

FA0264853

Este documento es una representación impresa de un CFDI.

Pago en una sola exhibición. Toda Devoución de Mercancia procede máximo de 72 Hrs. presentando Factura Original de compra.

04/01/2023 03:18:09p. m.

SOCOADA
SOMOS TU GENTE...
FERRETERIA ALTAR

Grupo SOCOADA
Cotización

Número: CFA00048607
Del día: 31/12/2022 09:17:00a. m
Orden de Compra: ESTADIO MAQUIO

Nombre: MUNICIPIO DE ALTAR
RFC: MAL840101S34
Dirección: ZARAGOZA Y T.O GAYTAN S/N, Altar Centro
Ciudad: ALTAR, SONORA

Código	Descripción	Cantidad	Precio	Subtotal	Descuento	Total
AMH12	ADAPTADOR MACHO DE PVC HIDR ULICO DE 1/2"	25.00	4.17	104.25	0.00	104.25
15204	CASTILLOS FORMADOS DE 15 CM. X 20 CM. X 6 MTS. DE 4 LADOS	10.00	272.73	2,727.30	0.00	2,727.30

Roberto J.
Estadio maquio

Esta cotización está sujeta a cambio sin previo aviso.

Vendedor: MANUEL HERNANDEZ

	0.00
Subtotal	2,831.55
IVA	226.52
Total	3,058.07
	0.00

31/12/2022 09:16:54a. m.

SOCOADA
SOMOS TU GENTE...
FERRETERIA ALTAR

Grupo SOCOADA
Cotización

Número: CFA00048607
Del día: 31/12/2022 09:17:00a. m
Orden de Compra: ESTADIO MAQUIO

Nombre: MUNICIPIO DE ALTAR
Dirección: ZARAGOZA Y T.O GAYTAN S/N, Altar Centro
Ciudad: ALTAR, SONORA
RFC: MAL840101S34

Código	Descripción	Cantidad	Precio	Subtotal	Descuento	Total
AMH12	ADAPTADOR MACHO DE PVC HIDR ULICO DE 1/2"	25.00	4.17	104.25	0.00	104.25
15204	CASTILLOS FORMADOS DE 15 CM. X 20 CM. X 6 MTS. DE 4 LADOS	10.00	272.73	2,727.30	0.00	2,727.30

31 DIC 2022
VISION XXI STGS A DE C.V.

16 DIC. 2022

Esta cotización está sujeta a cambio sin previo aviso.

Vendedor: MANUEL HERNANDEZ

	0.00
Subtotal	2,831.55
IVA	226.52
Total	3,058.07
	0.00

31/12/2022 09:16:54a. m.

SOCOADA
SOMOS TU GENTE...

VISION XXI STG S.A. DE C.V.

RFC: VVS081231SR8.

Régimen Fiscal: General de Ley

OFICINAS: PITIQUITO NO. 30 OESTE ENTRE AVENIDA N Y P, COL. DEPORTIVA.
C.P. 83620. H. CABORCA, SONORA.
TEL 01(637) 373-0300 Y 372-1393 FAX 01(637) 373-0359

SUCURSAL: CARRETERA ALTAR-SARIC, COL. CENTRO
C.P. 83750 ALTAR, SONORA
TEL 01(637) 374-0121 Y 374-0962 Lugar de Expedición: 83750

FACTURA
FA0264833

Tipo de Comprobante : Ingreso
CONDICIONES: CREDITO
Empleado: RAMON ESTEBAN AHUMADA GAMBOA

FERRETERIA ALTAR

ALTAR, SONORA. A 04 DE ENERO DEL 2023.

DATOS DEL TIMBRADO:
Certificado Emisor:
00001000000510013041
Certificado SAT:
00001000000504204971
Folio Fiscal:
CEBEBE8A-A4F3-47AE-BF8F-96A04019DCCF
Fecha Timbrado:
2023-01-04T15:00:58

Cliente: 2592 MUNICIPIO DE ALTAR
Domicilio: ZARAGOZA Y T.O GAYTAN S/N, Altar Centro C.P.83750

Ciudad: ALTAR, SONORA
RFC: MAL840101S34

Clave	Unidad SAT	Cantidad	Descripción	P. Unitario	Importe
BCKCA	H87-Pieza	260.0000	[31162800-Ferretería en general] BLOCK DE 15X 20X40 EG	18.51	4,812.60
CG	XSA-Saco	5.0000	[30111601-Cemento] CEMENTO GRIS CAMPANA. SACO DE 50 KILOS	350.00	1,750.00

ESTADIO

Cadena Original del complemento de certificación digital del SAT:

||1.1|CEBEBE8A-A4F3-47AE-BF8F-96A04019DCCF|2023-01-04T15:00:58|SthuU4rvMD7W0fDr3IHAfSgU27OIqTrm/30VRvF9/iPT6C+07/AqyCJNRhoB2FKkevsBqbHn3aRy3hr6qDX3PUYbI7Tq96xv4QojJMZMhZQrmUMvjbh+y9UNaHsMK1WMW8pL+b7052sWjIarMglc6Q8VRhFCHrWd/gDtNETzpp5ShV2FJIlZzvfIFsXZPMi0IUaHE/dGsM6AZAN3jyFiNa2Hq+UCmV8/gdgYxt9x9++eEdfK94BQ4pALLxEG9SgpCIgqiVB1Ht2OQ32iZGL7zc3LY4k3oMVL/KyZR3nykc+N0xhtBoppFS8XJuOHL036YGA+dcMfO1AOzI8yxyw6Bw==|00001000000504204971||

Sello Digital del SAT:

SthuU4rvMD7W0fDr3IHAfSgU27OIqTrm/30VRvF9/iPT6C+07/AqyCJNRhoB2FKkevsBqbHn3aRy3hr6qDX3PUYbI7Tq96xv4QojJMZMhZQrmUMvjbh+y9UNaHsMK1WMW8pL+b7052sWjIarMglc6Q8VRhFCHrWd/gDtNETzpp5ShV2FJIlZzvfIFsXZPMi0IUaHE/dGsM6AZAN3jyFiNa2Hq+UCmV8/gdgYxt9x9++eEdfK94BQ4pALLxEG9SgpCIgqiVB1Ht2OQ32iZGL7zc3LY4k3pMVL/KyZR3nykc+N0xhtBoppFS8XJuOHL036YGA+dcMfO1AOzI8yxyw6Bw==

Sello Digital del Emisor:

D8UBqn84dqhEzfJ4/ffhadf8NEkeW2+Sz6JGmL4AUJHIOwRmgiW7irvNISgCme2ScD/jpFXXqy7E1SQDT57cn0wE8aBYY7CWptiPwIkCt0/flZbHgJKq2pyRRhzLTJLAFu6pma/XhqHzAY0XbXLAQRcR+6w4uSseGPuOXOH2ehB2e8Ejd4qRiXzUNjPh2GIl7TP2y2VMwX4123gSPTXuvsT9gHaN5Sf+sIau4BCRpr0mes/gGd4wNBp5IjPEXILm/0RytBWmo3JRCLqMQCSTCG+Xl4ZMbCiKTAdA/Tw91L+Ox0rRU8UnDSLUQBYJ2wxpaUhufLL0SSsQG2usTUtPuw==

Estimado Cliente : "El tiempo máximo de resguardo de sus materiales en almacen será de 90 dias."

SIETE MIL OCHENTA Y SIETE PESOS 61/100 M.N

Método de Pago : PPD Pago en parcialidades o diferido **UsoCFDI:** G03 **Forma de Pago:** 99.

PAGARE No. FA0264833. **BUENO POR $7,087.61**
EN LA CIUDAD DE ALTAR, SONORA A: 04 de ENERO del 2023.

Subtotal	6,562.60
	0.00
IVA	525.01
TOTAL	7,087.61

Por este PAGARE prometo(emos) pagare(emos) incondicionalmente a : VISION XXI STG S.A. DE C.V. en la ciudad de H. Caborca, Sonora o donde se me requiera el día 03 de FEBRERO del 2023, la cantidad de $7,087.61 (SIETE MIL OCHENTA Y SIETE PESOS 61/100 M.N) valor o importe de mercancías recibidas a mi(nuestra) entera satisfacción directamente o por conducto de mi(s) factor(es) o dependiente(s) que actuan en mi(nuestro) nombre en los términos del articulo 10 y 11 de la Ley General de Titulos de Operaciones de Crédito; en caso de no cubrir la cantidad que ampara este pagaré a su vencimiento, causará un interés moratorio a razón de 3% mensual.

NOMBRE: MUNICIPIO DE ALTAR RFC: MAL840101S34
DIRECCION: ZARAGOZA Y T.O GAYTAN S/N
CIUDAD: ALTAR

SUSCRIPTOR Y AVAL

Este documento es una representación impresa de un CFDI.

Pago en una sola exhibición. Toda Devoución de Mercancia procede máximo de 72 Hrs. presentando Factura Original de compra.

04/01/2023 02:00:59p. m.

SOCOADA
SOMOS TU GENTE...

FERRETERIA ALTAR

ALTAR, SONORA. A 03 DE ENERO DEL 2023.

VISION XXI STG S.A. DE C.V.

RFC: VVS081231SR8.

Régimen Fiscal: General de Ley

OFICINAS: PITIQUITO NO. 30 OESTE ENTRE AVENIDA N Y P, COL. DEPORTIVA.
C.P. 83620. H. CABORCA, SONORA.
TEL 01(637) 373-0300 Y 372-1393 FAX 01(637) 373-0359

SUCURSAL: CARRETERA ALTAR-SARIC, COL. CENTRO
C.P. 83750 ALTAR, SONORA
TEL 01(637) 374-0121 Y 374-0962 Lugar de Expedición: 83750

FACTURA
FA0264647

Tipo de Comprobante : Ingreso
CONDICIONES: CREDITO
Empleado: MANUEL HERNANDEZ

DATOS DEL TIMBRADO:
Certificado Emisor:
00001000000510013041
Certificado SAT:
00001000000504204971
Folio Fiscal:
6AE50041-BC8D-4E71-BAD9-E2858804AF87
Fecha Timbrado:
2023-01-03T14:01:02

Cliente: 2592 MUNICIPIO DE ALTAR
Domicilio: ZARAGOZA Y T.O GAYTAN S/N, Altar Centro C.P.83750

Ciudad: ALTAR, SONORA
RFC: MAL840101S34

Clave	Unidad SAT	Cantidad	Descripción	P. Unitario	Importe
CM25	XSA-Saco	10.0000	[30111601-Cemento] CEMENTO MORTERO. SACO DE 25 KILOS	168.48	1,684.80

Cadena Original del complemento de certificación digital del SAT:

||1.1|6AE50041-BC8D-4E71-BAD9-E2858804AF87|2023-01-03T14:01:02|IM6/05osOc8qGO45XdnZ93qjzbSDIQCO+3JeEMQWQRwa395lcZHiqNEUDVbvHI6rBusa/IS93wtCIetrvwL+5wElkQ8kYpRHX7uxqrDECkgjV1xSZ010jPqGeg/I8HjNZiEaL8PGWSCwK5owODkVSU0YLnpMEG/i/qvLLzaN1walG4cluib9Vf+qf/SvIEL8drGBqSh/IoWxTDdOtXHC9D5Hem6qcTLAW8+bqn/s2kcb8yjydEX7gVE8tX6yq9Nz6fAhAdYyYjOJiSbe4KekZbuDkWM4GYdtzImQR7tzgb0qdYXKJij+2IRcsgrAt87tBQHvUc5UNEiB7UUyiuqfMA==|00001000000504204971||

Sello Digital del SAT:

IM6/05osOc8qGO45XdnZ93qjzbSDIQCO+3JeEMQWQRwa395lcZHiqNEUDVbvHI6rBusa/IS93wtCIetrvwL+5wElkQ8kYpRHX7uxqrDECkgjV1xSZ010jPqGeg/I8HjNZiEaL8PGWSCwK5owODkVSU0YLnpMEG/i/qvLLzaN1walG4cluib9Vf+qf/SvIEL8drGBqSh/IoWxTDdOtXHC9D5Hem6qcTLAW8+bqn/s2kcb8yjydEX7gVE8tX6yq9Nz6fAhAdYyYjOJiSbe4KekZbuDkWM4GYdtzImQR7tzgb0qdYXKJij+2IRcsgrAt87tBQHvUc5UNEiB7UUyiuqfMA==

Sello Digital del Emisor:

cbkzDgpO1UfmHfXuzQeutACrQF9YZjTH2hbu91WEIJ+UDaT9SxIQg3/tBQI+QWP7aEdm7uQJLWCLiKTM2rNUk22bz/4s+W+UGzMPKAnRVGvS3KyVbX3fJB64zIzIQ9ckjRnb3b73HFUvoGhiObEpseZHd/Bvo82j14JuHM/zWgYQziK7SMmpXZGyf1uaxTIG9Jz+OsaPY6zFOZsuBKkfWD0dZJx7uJViY3WEidwi1U1IFzlLahKQiu/+9CgwUI9Crg2WovR3cjoexHv6onumHrWp/97Hingz55bkOsUKcN5GOlvQhWpqRWukmMeP647ZYAJb4Ynl9+wEMla2RV/lbQ==

Estimado Cliente : "El tiempo máximo de resguardo de sus materiales en almacen será de 90 dias."

UN MIL OCHOCIENTOS DIECINUEVE PESOS 58/100 M.N

Método de Pago : PPD Pago en parcialidades o diferido **UsoCFDI:** G03 **Forma de Pago:** 99.

PAGARE No. FA0264647. **BUENO POR $1,819.58**
EN LA CIUDAD DE ALTAR, SONORA A: 03 de ENERO del 2023.

Subtotal	1,684.80
	0.00
IVA	134.78
TOTAL	1,819.58

Por este PAGARE prometo(emos) pagare(emos) incondicionalmente a : VISION XXI STG S.A. DE C.V. en la ciudad de H. Caborca, Sonora o donde se me requiera el día 02 de FEBRERO del 2023, la cantidad de $1,819.58 (UN MIL OCHOCIENTOS DIECINUEVE PESOS 58/100 M.N) valor o importe de mercancías recibidas a mi(nuestra) entera satisfacción directamente o por conducto de mi(s) factor(es) o dependiente(s) que actuan en mi(nuestro) nombre en los términos del artículo 10 y 11 de la Ley General de Titulos de Operaciones de Crédito; en caso de no cubrir la cantidad que ampara este pagaré a su vencimiento, causará un interés moratorio a razón de 3% mensual.

NOMBRE: MUNICIPIO DE ALTAR RFC: MAL840101S34
DIRECCION: ZARAGOZA Y T.O GAYTAN S/N
CIUDAD: ALTAR

Orden de compra: ESTADIO

estadio Magoio

SUSCRIPTOR Y AVAL

FA0264647

Este documento es una representación impresa de un CFDI.

Pago en una sola exhibición. Toda Devoución de Mercancía procede máximo de 72 Hrs. presentando Factura Original de compra.

03/01/2023 01:01:00p.m.

SOCOADA
SOMOS TU GENTE...

FERRETERIA ALTAR

ALTAR, SONORA. A 28 DE ENERO DEL 2023.

VISION XXI STG S.A. DE C.V.

RFC: VVS081231SR8.

Régimen Fiscal: General de Ley

OFICINAS: PITIQUITO NO. 30 OESTE ENTRE AVENIDA N Y P, COL. DEPORTIVA.
C.P. 83620. H. CABORCA, SONORA.
TEL 01(637) 373-0300 Y 372-1393 FAX 01(637) 373-0359

SUCURSAL: CARRETERA ALTAR-SARIC, COL. CENTRO
C.P. 83750 ALTAR, SONORA
TEL 01(637) 374-0121 Y 374-0962 Lugar de Expedición: 83750

FACTURA
FA0267935

Tipo de Comprobante : Ingreso
CONDICIONES: CREDITO
Empleado: MAIRIALY JAZMIN ESQUER VALENZUEI

DATOS DEL TIMBRADO:
Certificado Emisor:
00001000000510013041
Certificado SAT:
00001000000504204971
Folio Fiscal:
3337E90F-6F6D-4DE4-8A50-00BA2532E6A9
Fecha Timbrado:
2023-01-28T12:41:38

Cliente: 2592 MUNICIPIO DE ALTAR
Domicilio: ZARAGOZA Y T.O GAYTAN S/N, Altar Centro C.P.83750

Ciudad: ALTAR, SONORA
RFC: MAL840101S34

Clave	Unidad SAT	Cantidad	Descripción	P. Unitario	Importe
IMPC5A	H87-Pieza	3.0000	[31162800-Ferretería en general] CUBETA IMPERCOOL 5 AÑOS	860.00	2,580.00
RMR100	MTR-Metro	70.0000	[30141500-Aislamiento térmico] MEMBRANA REFORZADA DE 1.1	14.35	1,004.50

Verificado

Cadena Original del complemento de certificación digital del SAT:

||1.1|3337E90F-6F6D-4DE4-8A50-00BA2532E6A9|2023-01-28T12:41:38|LF85pWptooCztr34bfjRhgoYPE9iSpZtPTKVsnjwqVEx7YqYRNqe3ilEMRJG2Ohx/3cl5KVE9mV7cRLROFVXVP2k81DkzEw+NCYbsJApVZGvqdm8cDTZtzNw1xPySEYou1t5RU7TO5fJZX62Q8OiWqnFmoolXAV2G8iyB5iugIDKJRsE/cQ3LSY6YZixfZ0QM6VKHx01RRDPG1+yk/GpsMmHrBEkUeWPZJyspTZLWAEUXPAWUhFFd2j24IPkgFJXrYKBfVUqdXMiNDHtBnXCT0DpZ8KUkQo9/GSkYPhQjNvRfZRly0vMFQDgcWhMnY6jDTDKn1mN9wLVnfCPCxQG2Q==|00001000000504204971||

Sello Digital del SAT:

LF85pWptooCztr34bfjRhgoYPE9iSpZtPTKVsnjwqVEx7YqYRNqe3ilEMRJG2Ohx/3cl5KVE9mV7cRLROFVXVP2k81DkzEw+NCYbsJApVZGvqdm8cDTZtzNw1xPySEYou1t5RU7TO5fJZX62Q8OiWqnFmoolXAV2G8iyB5iugIDKJRsE/cQ3LSY6YZixfZ0QM6VKHx01RRDPG1+yk/GpsMmHrBEkUeWPZJyspTZLWAEUXPAWUhFFd2j24IPkgFJXrYKBfVUqdXMiNDHtBnXCT0DpZ8KUkQo9/GSkYPhQjNvRfZRly0vMFQDgcWhMnY6jDTDKn1mN9wLVnfCPCxQG2Q==

Sello Digital del Emisor:

Acm+g8Tz0N39oSopAgkIa9BomTTvIZ3ihUNQLOMZItV34kkuPfzZ0k9oqpxO+wN8EQCG+3jc39ywwbk/M29FxfpnRWKQ3YzP299Ykru1TufsBGxqcF5u0JtEUZVtR2/v+EbEnOjBjD3IbubPnG3AJqC+kuBQ3VamZfsRCI3x+uFyB+AlgMLCoyJpnWVv/9D9bsx9D/muZo3i9ezYM0525+gLYVhz8rycAqa8avowvgBviVYW9eFIaX5LRR57IoPUJQJtIGs2dPchewJicfpJiZNwO7/2i5DC2b+tVFdPkjWUI8JT8Bwrr5e5imXFTR6Q8/p4deU2hnPGoS4imdELBQ==

TRES MIL OCHOCIENTOS SETENTA Y UNO PESOS 26/100 M.N

Método de Pago : PPD Pago en parcialidades o diferido **UsoCFDI:** G03 **Forma de Pago:** 99.

PAGARE No. FA0267935. **BUENO POR $3,871.26**
EN LA CIUDAD DE ALTAR, SONORA A: 28 de ENERO del 2023.

Subtotal	3,584.50
	0.00
IVA	286.76
TOTAL	3,871.26

Por este PAGARE prometo(emos) pagare(emos) incondicionalmente a : VISION XXI STG S.A. DE C.V. en la ciudad de H. Caborca, Sonora o donde se me requiera el día 27 de FEBRERO del 2023, la cantidad de $3,871.26 (TRES MIL OCHOCIENTOS SETENTA Y UNO PESOS 26/100 M.N) valor o importe de mercancías recibidas a mi(nuestra) entera satisfacción directamente o por conducto de mi(s) factor(es) o dependiente(s) que actuan en mi(nuestro) nombre en los términos del artículo 10 y 11 de la Ley General de Titulos de Operaciones de Crédito; en caso de no cubrir la cantidad que ampara este pagaré a su vencimiento, causará un interés moratorio a razón de 3% mensual.

NOMBRE: MUNICIPIO DE ALTAR **RFC:** MAL840101S34
DIRECCIÓN: ZARAGOZA Y T.O GAYTAN S/N
CIUDAD: ALTAR

Orden de compra: MAQUIO

MAQUIO
Antonio Berral

SUSCRIPTOR Y AVAL

FA0267935

Este documento es una representación impresa de un CFDI.

Pago en una sola exhibición. Toda Devoución de Mercancía procede máximo de 72 Hrs. presentando Factura Original de compra.

28/01/2023 11:41:38a. m.

SOCOADA
SOMOS TU GENTE...

FERRETERIA ALTAR

ALTAR, SONORA. A 27 DE ENERO DEL 2023.

VISION XXI STG S.A. DE C.V.

RFC: VVS081231SR8.
Régimen Fiscal: General de Ley

OFICINAS: PITIQUITO NO. 30 OESTE ENTRE AVENIDA N Y P, COL. DEPORTIVA.
C.P. 83620. H. CABORCA, SONORA.
TEL 01(637) 373-0300 Y 372-1393 FAX 01(637) 373-0359

SUCURSAL: CARRETERA ALTAR-SARIC, COL. CENTRO
C.P. 83750 ALTAR, SONORA
TEL 01(637) 374-0121 Y 374-0962 Lugar de Expedición: 83750

FACTURA
FA0267866

Tipo de Comprobante : Ingreso
CONDICIONES: CREDITO
Empleado: RAMON ESTEBAN AHUMADA GAMBOA

DATOS DEL TIMBRADO:
Certificado Emisor:
00001000000510013041
Certificado SAT:
00001000000504204971
Folio Fiscal:
86FF260E-77D8-4D0D-A380-F5737A848AD0
Fecha Timbrado:
2023-01-27T16:54:33

Cliente: 2592 MUNICIPIO DE ALTAR
Domicilio: ZARAGOZA Y T.O GAYTAN S/N, Altar Centro C.P.83750

Ciudad: ALTAR, SONORA
RFC: MAL840101S34

Clave	Unidad SAT	Cantidad	Descripción	P. Unitario	Importe
CG	XSA-Saco	10.0000	[30111601-Cemento] CEMENTO GRIS CAMPANA. SACO DE 50 KILOS	350.00	3,500.00
CM25	XSA-Saco	20.0000	[30111601-Cemento] CEMENTO MORTERO. SACO DE 25 KILOS	168.48	3,369.60

Usadores

Cadena Original del complemento de certificación digital del SAT:

||1.1|86FF260E-77D8-4D0D-A380-F5737A848AD0|2023-01-27T16:54:33|tpeLhgoOQ8ER4ZH29a4cZJeivWFx4hN2XTBGRygOSA0Kz9JQD5J9HurLvSQduW86RFBjOD8jG84al5Ifn4XPVuxoAMSDnGVhCGDWZtz9xEaKMCO9aH3Vi1nQn4m7DfOZsLWE0NEUf/AV168dziDj3vs0T/I3AUqHFAavfSh3zZelSJXqMncoFcF4EDYyxMP2wJUrlV+muLNqJajkeh0oa/Sok9OQRErNXktylkVrOQLUfjc1sJbI0rf4MEUwE0tk22b5jQd95R4s483Xflex7r3gjng0x//ycvpExs0k+NZ6BPpkskGzQU0ExDQTf5nmlExKksvJeLjHaLB3C5Kpg==|00001000000504204971||

Sello Digital del SAT:

tpeLhgoOQ8ER4ZH29a4cZJeivWFx4hN2XTBGRygOSA0Kz9JQD5J9HurLvSQduW86RFBjOD8jG84al5Ifn4XPVuxoAMSDnGVhCGDWZtz9xEaKMCO9aH3Vi1nQn4m7DfOZsLWE0NEUf/AV168dziDj3vs0T/I3AUqHFAavfSh3zZelSJXqMncoFcF4EDYyxMP2wJUrlV+muLNqJajkeh0oa/Sok9OQRErNXktylkVrOQLUfjc1sJbI0rf4MEUwE0tk22b5jQd95R4s483Xflex7r3gjng0x//ycvpExs0k+NZ6BPpkskGzQU0ExDQTf5nmlExKksvJeLjHaLB3C5Kpg==

Sello Digital del Emisor:

lZbr6JjR9M9BZMsqjn0r9YWn3xFoQB3DPLt6V1y9AX4CQdDSOv6XZt+1JGTxLUDxjowEVXLcgdO0CI7dBZpQJ/T2Ryy+PCXui03KPFo4AzladA85AQKI3wheXYdBnNAc5K3lCbNlt+G16P9Fkcno9r96GF2+onSKEMgCaPPKOYIXNAXF+06lVpOS6TRgm59HF34Eb7+elwuNaxccMKNZQ1zyU6wv/fe0TZ68KfVM9HNr4Wy0Nehv/+xk0TAeBHNZfTDOjBKTY+2HtUfoaDIDMpmNs7qJqlyTmSMJ1F0lpLcZIzUb+DZtdWKOoo8O/l1+xszdpkczd9RVBjpk/Ja8sA==

Estimado Cliente : "El tiempo máximo de resguardo de sus materiales en almacen será de 90 dias."

SIETE MIL CUATROCIENTOS DIECINUEVE PESOS 17/100 M.N

Método de Pago : PPD Pago en parcialidades o diferido **UsoCFDI:** G03 **Forma de Pago:** 99.

PAGARE No. FA0267866. BUENO POR $7,419.17
EN LA CIUDAD DE ALTAR, SONORA A: 27 de ENERO del 2023.

Por este PAGARE prometo(emos) pagare(emos) incondicionalmente a : VISION XXI STG S.A. DE C.V. en la ciudad de H. Caborca, Sonora o donde se me requiera el día 26 de FEBRERO del 2023, la cantidad de $7,419.17 (SIETE MIL CUATROCIENTOS DIECINUEVE PESOS 17/100 M.N) valor o importe de mercancias recibidas a mi(nuestra) entera satisfacción directamente o por conducto de mi(s) factor(es) o dependiente(s) que actuan en mi(nuestro) nombre en los términos del articulo 10 y 11 de la Ley General de Titulos de Operaciones de Crédito; en caso de no cubrir la cantidad que ampara este pagaré a su vencimiento, causará un interés moratorio a razón de 3% mensual.

Subtotal	6,869.60
	0.00
IVA	549.57
TOTAL	7,419.17

NOMBRE: MUNICIPIO DE ALTAR RFC: MAL840101S34
DIRECCION: ZARAGOZA Y T.O GAYTAN S/N
CIUDAD: ALTAR

compra: PENDIENTE DATOS PARA FACTURAR

SUSCRIPTOR Y AVAL

Este documento es una representación impresa de un CFDI.

Pago en una sola exhibición. Toda Devoución de Mercancía procede máximo de 72 Hrs. presentando Factura Original de compra.

27/01/2023 03:54:33p. m.

SOCOADA
SOMOS TU GENTE...

FERRETERIA ALTAR

ALTAR, SONORA. A 31 DE ENERO DEL 2023.

VISION XXI STG S.A. DE C.V.

RFC: VVS081231SR8.

Régimen Fiscal: General de Ley

OFICINAS: PITIQUITO NO. 30 OESTE ENTRE AVENIDA N Y P, COL. DEPORTIVA.
C.P. 83620. H. CABORCA, SONORA.
TEL 01(637) 373-0300 Y 372-1393 FAX 01(637) 373-0359

SUCURSAL: CARRETERA ALTAR-SARIC, COL. CENTRO
C.P. 83750 ALTAR, SONORA
TEL 01(637) 374-0121 Y 374-0962 Lugar de Expedición: 83750

FACTURA
FA0268415

Tipo de Comprobante : Ingreso
CONDICIONES: CREDITO
Empleado: MAIRIALY JAZMIN ESQUER VALENZUEI

DATOS DEL TIMBRADO:

Certificado Emisor:
00001000000510013041
Certificado SAT:
00001000000504204971
Folio Fiscal:
26D8A511-E706-4249-8D62-7FC888776721
Fecha Timbrado:
2023-01-31T18:14:21

Cliente: 2592 MUNICIPIO DE ALTAR
Domicilio: ZARAGOZA Y T.O GAYTAN S/N, Altar Centro C.P.83750

Ciudad: ALTAR, SONORA
RFC: MAL840101S34

Clave	Unidad SAT	Cantidad	Descripción	P. Unitario	Importe
CG25	XSA-Saco	10.0000	[31133700-Metales en polvos y aleaciones de metal] CEMENTO PORTLAND COMPUESTO CAMPANA 25 KGS	175.00	1,750.00

MAQUIO
CHCOR

Cadena Original del complemento de certificación digital del SAT:

||1.1|26D8A511-E706-4249-8D62-7FC888776721|2023-01-31T18:14:21|F+1OwXeALJfr4WdnUJzzOqQCImx6U+IIf9jMbA51eAmNd83gtsbJ3Fr1JoZ+3WRSIjgM3DFvsnwAqOcbUsfPoMNiRfERwxfRBNxY8tEftb8QRXC2CUyuQzzRUFPkXfC0Aoi6XBplIEmDNOKRW3o5BC+IGrDiRbv+kpA7FwJ4TrWvQVM58bwKWuFT2JSKqB6nqrKRk6gElhZwJF0bJYVe8VfmPAK11prCibDSkIDUdkAdH567M3pd1QceG30ERVX0/p270oZniIMecul2FCp3NMe9KS3/smkjU5NAIhuf6DHXi9J0RoDeW5iVscSBCyZT2ILJcR5ISshjiAtRY9qwg==|00001000000504204971||

Sello Digital del SAT:

F+1OwXeALJfr4WdnUJzzOqQCImx6U+IIf9jMbA51eAmNd83gtsbJ3Fr1JoZ+3WRSIjgM3DFvsnwAqOcbUsfPoMNiRfERwxfRBNxY8tEftb8QRXC2CUyuQzzRUFPkXfC0Aoi6XBplIEmDNOKRW3o5BC+IGrDiRbv+kpA7FwJ4TrWvQVM58bwKWuFT2JSKqB6nqrKRk6gElhZwJF0bJYVe8VfmPAK11prCibDSkIDUdkAdH567M3pd1QceG30ERVX0/p270oZniIMecul2FCp3NMe9KS3/smkjU5NAIhuf6DHXi9J0RoDeW5iVscSBCyZT2ILJcR5ISshjiAtRY9qwg==

Sello Digital del Emisor:

LAaYjIm9QkEGTwc9DfRf7ZwOYmEl7eO/gCWweYIrHUZTj3SLS4CTp2Vi8j77A8lQ8cVJis7Y12FuBhhLBAt6HLAF0Y/rC4PwHbSiPZ9RP9Lrga/AyoGQ1FzNPlWbm692bCILaNV3iYwKuImG9vHmuCKeQJFaesDUYzyDpemjf1KeNmH2tPH79yc5mjjEvnUtuqXVOjl8hljiULbsZdPMD3p3ciTgPFZsmlSkFyV5dnGuuDMwhGn2Tz3IGqNsDRcOMV9PuDsslpBDkIdRCxXQHXCt82USYkaQs8pfUFR58aPvcF+AAnX6PP/8rPL4tuQQjaiLR2+Dc8KIW/gxiOOxtQ==

Estimado Cliente : "El tiempo máximo de resguardo de sus materiales en almacen será de 90 dias."

UN MIL OCHOCIENTOS NOVENTA PESOS 00/100 M.N

Método de Pago : PPD Pago en parcialidades o diferido **UsoCFDI:** G03 **Forma de Pago: 99.**

PAGARE No. FA0268415. **BUENO POR $1,890.00**
EN LA CIUDAD DE ALTAR, SONORA A: 31 de ENERO del 2023.

Subtotal	1,750.00
	0.00
IVA	140.00
TOTAL	1,890.00

Por este PAGARE prometo(emos) pagare(emos) incondicionalmente a : VISION XXI STG S.A. DE C.V. en la ciudad de H. Caborca, Sonora o donde se me requiera el día 02 de MARZO del 2023, la cantidad de $1,890.00 (UN MIL OCHOCIENTOS NOVENTA PESOS 00/100 M.N) valor o importe de mercancias recibidas a mi(nuestra) entera satisfacción directamente o por conducto de mi(s) factor(es) o dependiente(s) que actuan en mi(nuestro) nombre en los términos del artículo 10 y 11 de la Ley General de Titulos de Operaciones de Crédito; en caso de no cubrir la cantidad que ampara este pagaré a su vencimiento, causará un interés moratorio a razón de 3% mensual.

Orden de compra: MAQUIO

NOMBRE: MUNICIPIO DE ALTAR RFC: MAL840101S34
DIRECCION: ZARAGOZA Y T.O GAYTAN S/N
CIUDAD: ALTAR

SUSCRIPTOR Y AVAL

Este documento es una representación impresa de un CFDI.

Pago en una sola exhibición. Toda Devoución de Mercancía procede máximo de 72 Hrs. presentando Factura Original de compra.

31/01/2023 05:14:22p. m.

SOCOADA
SOMOS TU GENTE...

VISION XXI STG S.A. DE C.V.

RFC: VVS081231SR8.
Régimen Fiscal: General de Ley

OFICINAS: PITIQUITO NO. 30 OESTE ENTRE AVENIDA N Y P, COL. DEPORTIVA.
C.P. 83620. H. CABORCA, SONORA.
TEL 01(637) 373-0300 Y 372-1393 FAX 01(637) 373-0359

SUCURSAL: CARRETERA ALTAR-SARIC, COL. CENTRO
C.P. 83750 ALTAR, SONORA
TEL 01(637) 374-0121 Y 374-0962 Lugar de Expedición: 83750

FACTURA
FA0265713

Tipo de Comprobante : Ingreso
CONDICIONES: CREDITO
Empleado: MAIRIALY JAZMIN ESQUER VALENZUE

FERRETERIA ALTAR

ALTAR, SONORA. A 11 DE ENERO DEL 2023.

DATOS DEL TIMBRADO:
Certificado Emisor:
00001000000510013041
Certificado SAT:
00001000000504204971
Folio Fiscal:
1D6DE6EA-B9CC-4DC3-810F-7BB8D3369D2F
Fecha Timbrado:
2023-01-11T11:07:29

Cliente: 2592 MUNICIPIO DE ALTAR
Domicilio: ZARAGOZA Y T.O GAYTAN S/N, Altar Centro C.P.83750

Ciudad: ALTAR, SONORA
RFC: MAL840101S34 FIRMA JORGE

Clave	Unidad SAT	Cantidad	Descripción	P. Unitario	Importe
AU2558	H87-Pieza	1.0000	[31133704-Matriz metal diamante de metal en polvo y aleación de metal] DISCO DE DIAMANTE SEGMENTADO 7 HUM	230.29	230.29
AU778	H87-Pieza	3.0000	[27112838-Disco de corte] DISCO DE CORTE 4-1/2 X 7/8	10.12	30.36

Vistoriado

Cadena Original del complemento de certificación digital del SAT:

||1.1|1D6DE6EA-B9CC-4DC3-810F-7BB8D3369D2F|2023-01-11T11:07:29|uaGv0bGbquuSP7euqzgr11FRp6bFw/gGtTeeusvF35aGN6t7pKonEz0XssRSCFBTwP9+V5nYPDq/ieFuxRxdFEB/RBDFcBC/lniaf3NT9BpTru//dc4eLHRmn5+h02sh2m6NkcCOnKLwzWzkYs4fpBWecJuS3EI0ZZQkB1u6g8AEb2vJCajpz4GwJKQtAif/YxXGi5UerF6EYvW6FFP5VlICVgI02Cf0iWp8aBj2A6p0OvImtIX73loTZt2QRyHw8VEWRplWmDXPQ/06m5CuHMkTgLaTOjipNf5LD9ADDmqm35FuL4y18YnT4bv/c3yA4NXCfunYW1P7DX6YF/TAQ==|00001000000504204971||

Sello Digital del SAT:

uaGv0bGbquuSP7euqzgr11FRp6bFw/gGtTeeusvF35aGN6t7pKonEz0XssRSCFBTwP9+V5nYPDq/ieFuxRxdFEB/RBDFcBC/lniaf3NT9BpTru//dc4eLHRmn5+h02sh2m6NkcCOnKLwzWzkY$4fpBWecJuS3EI0ZZQkB1u6g8AEb2vJCajpz4GwJKQtAif/YxXGi5UerF6EYvW6FFP5VlICVgI02Cf0iWp8aBj2A6p0OvImtIX73loTZt2QRyHw8VEWRplWmDXPQ/06m5CuHMkTgLaTOjipNf5LD9ADDmqm35FuL4y18YnT4bv/c3yA4NXCfunYW1P7DX6YF/TAQ==

Sello Digital del Emisor:

lbAjA59nYBjSnQohbpegVfcpHfhQFjONNmbbZP3jclnNyuxUDFsu2VLq2m0a/63BSOphHs0PEAdfcf8yGwrF4+pZT5XUQAeFzYKmYRyfX+ft6nhzMUTmg+pye21pDptVig4eGgOUfOkqXaKEieSCJFVU9JofU3btqQ+sZjZuAnciv772vFjiIlAyG5fKisXyNIshKq3nZtqPzccY2L2P9FgGnkNom/WKLmHhPjSU47pAC7hhohioKyApK+ICVYfIB1i3/3IkS0j3ecYhaqX3MgdUpMHIotnNPU45xeHZm4IGwVeH7/WwCIEM1skNkcYKNrJJpyAfEpd8AZ176Mds8Q==

DOSCIENTOS OCHENTA Y UNO PESOS 50/100 M.N

Método de Pago : PPD Pago en parcialidades o diferido **UsoCFDI:** G03 **Forma de Pago:** 99.

PAGARE No. FA0265713. **BUENO POR $281.50**
EN LA CIUDAD DE ALTAR, SONORA A: 11 de ENERO del 2023.

Subtotal	260.65
	0.00
IVA	20.85
TOTAL	281.50

Por este PAGARE prometo(emos) pagare(emos) incondicionalmente a : VISION XXI STG S.A. DE C.V. en la ciudad de H. Caborca, Sonora o donde se me requiera el día 10 de FEBRERO del 2023, la cantidad de $281.50 (DOSCIENTOS OCHENTA Y UNO PESOS 50/100 M.N) valor o importe de mercancías recibidas a mi(nuestra) entera satisfacción directamente o por conducto de mi(s) factor(es) o dependiente(s) que actuan en mi(nuestro) nombre en los términos del artículo 10 y 11 de la Ley General de Titulos de Operaciones de Crédito; en caso de no cubrir la cantidad que ampara este pagaré a su vencimiento, causará un interés moratorio a razón de 3% mensual.

NOMBRE: MUNICIPIO DE ALTAR RFC: MAL840101S34
DIRECCION: ZARAGOZA Y T.O GAYTAN S/N
CIUDAD: ALTAR

SUSCRIPTOR Y AVAL

FA0265713

Este documento es una representación impresa de un CFDI.

Pago en una sola exhibición. Toda Devoución de Mercancía procede máximo de 72 Hrs. presentando Factura Original de compra.

11/01/2023 10:07:21a.m.

SOCOADA
SOMOS TU GENTE...

FERRETERIA ALTAR

ALTAR, SONORA. A 04 DE ENERO DEL 2023.

VISION XXI STG S.A. DE C.V.

RFC: VVS081231SR8.

Régimen Fiscal: General de Ley

OFICINAS: PITIQUITO NO. 30 OESTE ENTRE AVENIDA N Y P, COL. DEPORTIVA.
C.P. 83620. H. CABORCA, SONORA.
TEL 01(637) 373-0300 Y 372-1393 FAX 01(637) 373-0359

SUCURSAL: CARRETERA ALTAR-SARIC, COL. CENTRO
C.P. 83750 ALTAR, SONORA
TEL 01(637) 374-0121 Y 374-0962 Lugar de Expedición: 83750

FACTURA
FA0264831

Tipo de Comprobante : Ingreso
CONDICIONES: CREDITO
Empleado: RAMON ESTEBAN AHUMADA GAMBOA

Cliente: 2592 MUNICIPIO DE ALTAR
Domicilio: ZARAGOZA Y T.O GAYTAN S/N, Altar Centro C.P.83750

Ciudad: ALTAR, SONORA
RFC: MAL840101S34

DATOS DEL TIMBRADO:
Certificado Emisor:
00001000000510013041
Certificado SAT:
00001000000504204971
Folio Fiscal:
3AE42CEC-5A9F-477A-A62E-828F7F891BAA
Fecha Timbrado:
2023-01-04T14:59:34

Clave	Unidad SAT	Cantidad	Descripción	P. Unitario	Importe
BCKCA	H87-Pieza	500.0000	[31162800-Ferretería en general] BLOCK DE 15X 20X40 EG	18.51	9,255.00

ESTADIO

Cadena Original del complemento de certificación digital del SAT:

||1.1|3AE42CEC-5A9F-477A-A62E-828F7F891BAA|2023-01-04T14:59:34|wfftlvGcSnZDpGQyqXSg7jOUD0dqTmvGjDEdW090jUNgG2jG8FDsQjcXp479O+HM/lX55FOn6ysgFXN8CTrlOLHiSx8Ao7ZqAkhyFOfbcGszxZX18bRuQyvw0OffUyvtOSqFTLIBHFpt2dbctCyaSPSCk0uSghgSWjX1BJmDV4W0JLXgLqRUTliHn7HYBMX9GZNDFtVN2A0wXdletaDK9PqlJyF9EtowKT4UVu7kRfT2ZuEAjcAocjjIsvgH59Ja7pIOhrN2uDGI+7/QxDL0De3sfLz9rdqJY99fMG13lBhdELu6H18PL90SXgli0GMxlyhLdBDIQ8YYsRZwHm7amg==|00001000000504204971||

Sello Digital del SAT:

wfftlvGcSnZDpGQyqXSg7jOUD0dqTmvGjDEdW090jUNgG2jG8FDsQjcXp479O+HM/lX55FOn6ysgFXN8CTrlOLHiSx8Ao7ZqAkhyFOfbcGszxZX18bRuQyvw0OffUyvtOSqFTLIBHFpt2dbctCyaSPSCk0uSghgSWjX1BJmDV4W0JLXgLqRUTliHn7HYBMX9GZNDFtVN2A0wXdletaDK9PqlJyF9EtowKT4UVu7kRfT2ZuEAjcAocjjIsvgH59Ja7pIOhrN2uDGI+7/QxDL0De3sfLz9rdqJY99fMG13lBhdELu6H18PL90SXgli0GMxlyhLdBDIQ8YYsRZwHm7amg==

Sello Digital del Emisor:

QVKq3/y/3MpkW/PWYuN4SwP5XvGc1Xk9401dSOYISzLUUSdHqta+JNyu0Gh6ufqA7svrB3DP41394wXZ3VB/Z43H1xRhngr0p6zz1hOn7vRR84VU7bGTlwZe3J8OIbOrsMuorveyui553l/FLK9i4EM2JFZ9Fa//0vaHejinXbiQLDCwhqEeGfluzJ5AMNX0tU4RQT0ARwXidmSDhjeyKb5WRI1BmNz7SVwyYq5y6i1Ykhd7wQ7RKulrt+k9EmAj1q6nQYilCOSgXhRcvpEt0QiB6PPL2MLOKix0dZjd9RxU7Cp7BmFjrZhGXfR3lznPGT+iXvzdobL2MqsvcVxIA==

Estimado Cliente : "El tiempo máximo de resguardo de sus materiales en almacen será de 90 dias."

NUEVE MIL NOVECIENTOS NOVENTA Y CINCO PESOS 40/100 M.N

Método de Pago : PPD Pago en parcialidades o diferido **UsoCFDI:** G03 **Forma de Pago:** 99.

PAGARE No. FA0264831. **BUENO POR $9,995.40**
EN LA CIUDAD DE ALTAR, SONORA A: 04 de ENERO del 2023.

Subtotal	9,255.00
	0.00
IVA	740.40
TOTAL	9,995.40

Por este PAGARE prometo(emos) pagare(emos) incondicionalmente a : VISION XXI STG S.A. DE C.V. en la ciudad de H. Caborca, Sonora o donde se me requiera el día 03 de FEBRERO del 2023, la cantidad de $9,995.40 (NUEVE MIL NOVECIENTOS NOVENTA Y CINCO PESOS 40/100 M.N) valor o importe de mercancías recibidas a mi(nuestra) entera satisfacción directamente o por conducto de mi(s) factor(es) o dependiente(s) que actuan en mi(nuestro) nombre en los términos del artículo 10 y 11 de la Ley General de Titulos de Operaciones de Crédito; en caso de no cubrir la cantidad que ampara este pagaré a su vencimiento, causará un interés moratorio a razón de 3% mensual.

NOMBRE: MUNICIPIO DE ALTAR RFC: MAL840101S34
DIRECCION: ZARAGOZA Y T.O GAYTAN S/N
CIUDAD: ALTAR

SUSCRIPTOR Y AVAL

Este documento es una representación impresa de un CFDI.

Pago en una sola exhibición. Toda Devoución de Mercancía procede máximo de 72 Hrs. presentando Factura Original de compra.

04/01/2023 01:59:36p. m.

SOCOADA
SOMOS TU GENTE...

FERRETERIA ALTAR

ALTAR, SONORA. A 03 DE FEBRERO DEL 2023.

VISION XXI STG S.A. DE C.V.

RFC: VVS081231SR8.

Régimen Fiscal: General de Ley

OFICINAS: PITIQUITO NO. 30 OESTE ENTRE AVENIDA N Y P, COL. DEPORTIVA.
C.P. 83620. H. CABORCA, SONORA.
TEL 01(637) 373-0300 Y 372-1393 FAX 01(637) 373-0359

SUCURSAL: CARRETERA ALTAR-SARIC, COL. CENTRO
C.P. 83750 ALTAR, SONORA
TEL 01(637) 374-0121 Y 374-0962 Lugar de Expedición: 83750

FACTURA
FA0268808

Tipo de Comprobante : Ingreso
CONDICIONES: CREDITO
Empleado: MAIRIALY JAZMIN ESQUER VALENZUEL

DATOS DEL TIMBRADO:

Certificado Emisor:
00001000000510013041
Certificado SAT:
00001000000504204971
Folio Fiscal:
05A3E251-22D5-4E16-967E-D0A8A429F563
Fecha Timbrado:
2023-02-03T12:52:45

Cliente: 2592 MUNICIPIO DE ALTAR
Domicilio: ZARAGOZA Y T.O GAYTAN S/N, Altar Centro C.P.83750

Ciudad: ALTAR, SONORA
RFC: MAL840101S34

Clave	Unidad SAT	Cantidad	Descripción	P. Unitario	Importe
KT90019	XBJ-Cubeta	4.0000	[31211506-Pinturas de látex] CONTRATEC REG BLANCO 19 LT	1,193.65	4,774.60

Vestidores

Cadena Original del complemento de certificación digital del SAT:

||1.1|05A3E251-22D5-4E16-967E-D0A8A429F563|2023-02-03T12:52:45|ZIG56v8kq1PTAlMdNAje2365UgMo3qoFgCrQM2OkfnPj6pTdoFWWHRd+naflA/aNqNaDNibqkxjZoUwK5atO8TzCAOnsrTeRgp4IlvhYHBjA1QRSIfy5MchC5cRpJ5jVk1d/il9NvkdLWyxU/KlkYTkoXsyQL0dJmht783+CoKxC3OylneSa3Rk8B2vT15OlqUkkTkmiTCs4ngbvOZDO+MecTKGpPZCE25g71h0mQyCSyckp1nj87yBT8b/XBnJ+oArBRm3oiZKuuulzbOHuChcaWbbYOh+tG+HXdtshNDzCDEhfydlewwJvxWu5lY6jKJVGkGolbfD2xitA/tTxdA==|00001000000504204971|

Sello Digital del SAT:

ZIG56v8kq1PTAlMdNAje2365UgMo3qoFgCrQM2OkfnPj6pTdoFWWHRd+naflA/aNqNaDNibqkxjZoUwK5atO8TzCAOnsrTeRgp4IlvhYHBjA1QRSIfy5MchC5cRpJ5jVk1d/il9NvkdLWyxU/KlkYTkoXsyQL0dJmht783+CoKxC3OylneSa3Rk8B2vT15OlqUkkTkmiTCs4ngbvOZDO+MecTKGpPZCE25g71h0mQyCSyckp1nj87yBT8b/XBnJ+oArBRm3oiZKuuulzbOHuChcaWbbYOh+tG+HXdtshNDzCDEhfydlewwJvxWu5lY6jKJVGkGolbfD2xitA/tTxdA==

Sello Digital del Emisor:

la96qGJ+ekqwBenM0+sW8Swuq02kl/tjQXH7wN3nhsCzxfhgTdEZb55xKykLnqM5MAnJQTpNS83/AXzV6M/gEHibmBunnoF/RcxoGRrslK4bOl8S69gkjywVIznl74P4F4JS5MRHN/lMWg1x/IFe3Cu0L8A335fzqzCTR+y64r1C5FiUdESygSQfFOWWWOmnjMWwZqn+lyPOM/dBtfkFCIFQVOv4YyTe7XtB9KoGDN1If/LCordgXogQ+X4wIDyCPUtKY/oDtZkc5oO8DNT9KPRifTME5HzbdVnnHBtjQQaS5/O68qkWUD53LmM9+J1mOIY6Do+qhVeCklqRNQIbbA==

CINCO MIL CIENTO CINCUENTA Y SEIS PESOS 57/100 M.N

Método de Pago : PPD Pago en parcialidades o diferido **UsoCFDI:** G03 **Forma de Pago:** 99.

PAGARE No. FA0268808. BUENO POR $5,156.57
EN LA CIUDAD DE ALTAR, SONORA A: 03 de FEBRERO del 2023.

Subtotal	4,774.60
	0.00
IVA	381.97
TOTAL	5,156.57

Por este PAGARE prometo(emos) pagare(emos) incondicionalmente a : VISION XXI STG S.A. DE C.V. en la ciudad de H. Caborca, Sonora o donde se me requiera el día 05 de MARZO del 2023, la cantidad de $5,156.57 (CINCO MIL CIENTO CINCUENTA Y SEIS PESOS 57/100 M.N) valor o importe de mercancías recibidas a mi(nuestra) entera satisfacción directamente o por conducto de mi(s) factor(es) o dependiente(s) que actuan en mi(nuestro) nombre en los términos del articulo 10 y 11 de la Ley General de Titulos de Operaciones de Crédito; en caso de no cubrir la cantidad que ampara este pagaré a su vencimiento, causará un interés moratorio a razón de 3% mensual.

NOMBRE: MUNICIPIO DE ALTAR RFC: MAL840101S34
DIRECCION: ZARAGOZA Y T.O GAYTAN S/N
CIUDAD: ALTAR

SUSCRIPTOR Y AVAL

Este documento es una representación impresa de un CFDI.

Pago en una sola exhibición. Toda Devoución de Mercancía procede máximo de 72 Hrs. presentando Factura Original de compra.

03/02/2023 11:52:45a. m.

SOCOADA
SOMOS TU GENTE...

FERRETERIA ALTAR

ALTAR, SONORA. A 02 DE FEBRERO DEL 2023.

VISION XXI STG S.A. DE C.V.

RFC: VVS081231SR8.

Régimen Fiscal: General de Ley

OFICINAS: PITIQUITO NO. 30 OESTE ENTRE AVENIDA N Y P, COL. DEPORTIVA.
C.P. 83620. H. CABORCA, SONORA.
TEL 01(637) 373-0300 Y 372-1393 FAX 01(637) 373-0359

SUCURSAL: CARRETERA ALTAR-SARIC, COL. CENTRO
C.P. 83750 ALTAR, SONORA
TEL 01(637) 374-0121 Y 374-0962 Lugar de Expedición: 83750

FACTURA
FA0268696

Tipo de Comprobante : Ingreso
CONDICIONES: CREDITO
Empleado: MANUEL HERNANDEZ

DATOS DEL TIMBRADO:
Certificado Emisor:
00001000000510013041
Certificado SAT:
00001000000504204971
Folio Fiscal:
D9475A40-A766-4F54-99C6-DEC1A590257F
Fecha Timbrado:
2023-02-02T14:58:00

Cliente: 2592 MUNICIPIO DE ALTAR
Domicilio: ZARAGOZA Y T.O GAYTAN S/N, Altar Centro C.P.83750

Ciudad: ALTAR, SONORA
RFC: MAL840101S34

Clave	Unidad SAT	Cantidad	Descripción	P. Unitario	Importe
48204TRU	H87-Pieza	1.0000	[39101600-Lámparas y bombillas] FOCO AHORRADOR MINI ESPIRAL	42.28	42.28
12977TRU	H87-Pieza	1.0000	[31191602-Ruedas abrasivas de diamante] DISCO DE DIAMANTE 4 1/2 RIN CO	126.20	126.20
27032TRU	H87-Pieza	1.0000	[21101513-Discos] DISCI DE DIAMAMNTE RIN SEGMENTADO 4-1/2 PRETUL	79.24	79.24

Vasti, dor 65

Cadena Original del complemento de certificación digital del SAT:

||1.1|D9475A40-A766-4F54-99C6-DEC1A590257F|2023-02-02T14:58:00|BIRG7uoMCtlWYgctagwvoRknL3jjVyfXiy0ON7J2lhZAV8eKvo4EX8NCy0C53f9e4OmbC4dITUlVRq/TedGYz60SQ2DoZ2pGVBXeq2rznh3z1tJ7/5UipqVCs09UbfcfoCnrCTBv3+C029qqkneHIU+Hf/dwixAF1BI5K3M4Ges+CuUOFbJPQ81obfnl4ahVul+hFoVuVHiwz0Mjc5C0cSHJ5M7vgVlW5efrRmSWGJnK7yyMJDmSjAULOsGkqrGXrcfWo3upa7U+KuN5iwt+8tSSwacVZHNVzaFfWCZX7u9XB+mqwzEmchskoo5hbljdw4mMt5dcomu0+kI1WG2bg==|00001000000504204971||

Sello Digital del SAT:

BIRG7uoMCtlWYgctagwvoRknL3jjVyfXiy0ON7J2lhZAV8eKvo4EX8NCy0C53f9e4OmbC4dITUlVRq/TedGYz60SQ2DoZ2pGVBXeq2rznh3z1tJ7/5UipqVCs09UbfcfoCnrCTBv3+C029qqkneHIU+Hf/dwixAF1BI5K3M4Ges+CuUOFbJPQ81obfnl4ahVul+hFoVuVHiwz0Mjc5C0cSHJ5M7vgVlW5efrRmSWGJnK7yyMJDmSjAULOsGkqrGXrcfWo3upa7U+KuN5iwt+8tSSwacVZHNVzaFfWCZX7u9XB+mqwzEmchskoo5hbljdw4mMt5dcomu0+kI1WG2bg==

Sello Digital del Emisor:

FlWHXi8pSkIXVb9orKnRg2bqyZcZC8PtETuUQ6GojODAeRFslRhzL/u7sLZ3KUPuGvW01xDBItANNt2w/DZ3IXeZOa+YMPx8VYAi0f29DL4SxtRzIwJfuK0rmkvo93lEXfTSvlrFtwpZAEb0JattWopSVx7ND6rjgJaK9Hns9c4AvCEIzIaMwqQDhzPjD1M03DiOfeopMbRscYYpU6ChLOJKQ3WYOLtV4ENKcm4/A0ErEQuj0qeT7f/outvb6ipCNL2UAs5qJ9vO464XbRvlSiK/3vFbJIkv0fgHqv3aiNnUaWFP92p6IRHdYfIdsb2YSeBu6NqXDSUvaB9pqxFZw==

DOSCIENTOS SESENTA Y SIETE PESOS 54/100 M.N

Método de Pago : PPD Pago en parcialidades o diferido UsoCFDI: G03 Forma de Pago: 99.

PAGARE No. FA0268696. BUENO POR $267.54
EN LA CIUDAD DE ALTAR, SONORA A: 02 de FEBRERO del 2023.

Subtotal	247.72
	0.00
IVA	19.82
TOTAL	267.54

Por este PAGARE prometo(emos) pagare(emos) incondicionalmente a : VISION XXI STG S.A. DE C.V. en la ciudad de H. Caborca, Sonora o donde se me requiera el dia 04 de MARZO del 2023, la cantidad de $267.54 (DOSCIENTOS SESENTA Y SIETE PESOS 54/100 M.N) valor o importe de mercancias recibidas a mi(nuestra) entera satisfacción directamente o por conducto de mi(s) factor(es) o dependiente(s) que actuan en mi(nuestro) nombre en los términos del articulo 10 y 11 de la Ley General de Titulos de Operaciones de Crédito; en caso de no cubrir la cantidad que ampara este pagaré a su vencimiento, causará un interés moratorio a razón de 3% mensual.

NOMBRE: MUNICIPIO DE ALTAR RFC: MAL840101S34
DIRECCION: ZARAGOZA Y T.O GAYTAN S/N
CIUDAD: ALTAR

SUSCRIPTOR Y AVAL

FA0268696

Este documento es una representación impresa de un CFDI.

Pago en una sola exhibición. Toda Devoución de Mercancia procede máximo de 72 Hrs. presentando Factura Original de compra.

02/02/2023 01:58:00p. m.

BANORTE

Transferencias a Cuentas de Terceros Banorte

BANCO MERCANTIL DEL NORTE S.A.
RFC: BMN-930209-927

08/02/2023 11:47

Cuenta/ CLABE Ordenante	0453243210
Nombre del Ordenante	MUNICIPIO DE ALTAR
RFC Ordenante	MAL840101S34
Moneda	MXP
ID Tercero	08
Nombre del Beneficiario	VICTOR IVAN FLORES QUINTERO
Cuenta/ CLABE Beneficiario	0265511699
Titular de la Cuenta	MUNICIPIO DE ALTAR
RFC Beneficiario	FOQV840429KI4
Importe a Transferir	$3,474.00
IVA	$0.00
Fecha Aplicación	08/02/2023
Número de Referencia	080223
Propósito de la Transferencia	consumo
Clave de Rastreo	778
Confirmación	OK. OPERACION EFECTUADA
Comisión	$0.00
IVA Comisión	$0.00
Capturó	JUAN JOSE CELAYA GAYTAN
Fecha Captura	08/02/2023 11:46:50 a. m.
Ejecutó	JUAN JOSE CELAYA GAYTAN
Fecha de Ejecución	08/02/2023 11:47:26 a. m.
Autorizó 1:	
Fecha Autorización 1:	
Autorizó 2:	
Fecha Autorización 2:	
Autorizó 3:	
Fecha Autorización 3:	
AutExcepción 1:	
Fecha AutExcepción 1:	
AutExcepción 2:	
Fecha AutExcepción 2:	
Modo de Ejecución	Individual
Nombre del Archivo	

Operación realizada a través de los equipos de computo que procesan las peticiones de la Banca por Internet y que se ubican en la ciudad de México, D.F.
Para el caso de aclaración respecto a la operación celebrada, se podrá acudir a la Unidad Especializada de Atención a Aclaraciones de la Institución, según corresponda al lugar de celebración de la operación, o solicitarla a través de los siguientes teléfonos, en un lapso no mayor a 90 días naturales a partir de la fecha señalada en el presente comprobante:
México D.F. (55) 5140 5600 - Monterrey (81) 8156 9600 ? Guadalajara (33) 3669 9000 - Resto del país 01 800 226 6783

EMISOR

VICTOR IVAN FLORES QUINTERO
CALLE HIDALGO 36
ALTAR CENTRO ALTAR
ALTAR
SONORA MEXICO 83750
REGIMEN PERSONA FISICA CON ACTIVIDAD EMPRESARIAL Y PROFESIONAL

CFDI versión 4.0

CFDI 6528

FECHA Y HORA
2023-02-08 T 11:17:22

LUGAR DE EXPEDICION
83750

TIPO DE COMPROBANTE
I-INGRESOS

USO CFDI
G03 -Gastos en general

RFC EMISOR: FOQV840429KI4 RFC RECEPTOR: MAL840101S34

CLIENTE

MUNICIPIO DE ALTAR

REGIMEN:603 Personas Morales con Fines no Lucrativos
ZARAGOZA T O GAYTAN SN
C.P.83750
ALTAR SONORA MEXICO

CANTIDAD	DESCRIPCION	CODIGO	UNIDAD	CLAVE UNIDAD	CLAVE PRODSERV	VALOR UNITARIO	TASA 002 IVA	IVA	IMPORTE
200	CABLE ELECTRICO 12	CE12	MTS	H87	26121600	12.962950	8%	207.41	2,592.59
40	CABLE ELECTRICO 14	CE14	MTS	MTR	26121614	12.963000	8%	41.48	518.52
3	CINTA AISLANTE TEMFLEX 3M	7501023105725	PZA	H87	31201500	35.186667	8%	8.44	105.56

MONEDA : MXN - Peso Mexicano
TIPO DE CAMBIO : 1.0000
FORMA DE PAGO : 03 :TRANSFERENCIA
METODO DE PAGO : PUE - PAGO EN UNA SOLA EXHIBICION
CONDICION DE PAGO : CONTADO

SUBTOTAL	3,216.67
IVA	257.33
TOTAL	**3,474.00**

IMPORTE CON LETRA : TRES MIL CUATROCIENTOS SETENTA Y CUATRO PESOS 00/100 M.N.

SELLO DIGITAL DEL CFDI DEL EMISOR :
d3W/8hCf7UhDb5uAlYCvVgWouPPirnyeQ4rDsY9qU2IgRwRyulVFCrHt88HNSMu+HIOcdOdntDnRDoARV8DTNb/eJYiOs3UBy2faCrzbSwuJoA+ad00kMAmMb1XfloAvQRMdxGBGSL2AD9ylXUpP4nAzj4iLG8sBbjVQf5Up6TvvK9rHE0AiOaE7RkUD0xAruu7bzCQlTcnpWpfhFnxPzusnwmgEm20ltn+KrZt+n0yM+3yZ1cEQxyZbOKSMniuDoJ9SFshhIZIYUnyFSIackWh+IkcJab/ENtIn5O4WtV7DrtLnb3z3WqKSNxmoKxkCit1pnsAhc92jJpdXZAaVEQ==

SELLO DIGITAL DEL SAT :
Y05MRCh9BHT4rOCIdYj6AWIUjE0Krewje+wXO5+CFW34RAUyQRMWVfi3pxPnv2xpW4jWtqg1j0dbANQm4/mKiU1JoCa/C+vci9sLM0e5mN/Aj1QKTBPveE5U07Oyi0u/s4iJMtLUmEQqHfgEQULB6smstugLHVm8sJLD1ERshGq1KCMqlJ0ks1BCnPGnJRpDKGheP/+rmr9EKeM6aBNNbzT9TvN9Yglhn7mduLDmhIBwcLwcVKGd0LXjazuh28ihttvKwF8vpnJYBNtK4/PPEYnlow9RjxD1+PgPHB1wnp+SD/41rRPMdIwQcoDZd8VolIXr3fRiFgMPGwdLiejHNQ==

CADENA ORIGINAL DEL COMPLEMENTO DE CERTIFICACION DIGITAL DEL SAT :
||1.1|8537193D-B484-4PE7-9B5B-76AE37524C65|2023-02-08T12:17:26|SED1102088J7|d3W/8hCf7UhDb5uAlYCvVgWouPPirnyeQ4rDsY9qU2IgRwRyulVFCrHt88HNSMu+HIOcdOdntDnRDoARV8DTNb/eJYiOs3UBy2faCrzbSwuJoA+ad00kMAmMb1XfloAvQRMdxGBGSL2AD9ylXUpP4nAzj4iLG8sBbjVQf5Up6TvvK9rHE0AiOaE7RkUD0xAruu7bzCQlTcnpWpfhFnxPzusnwmgEm20ltn+KrZt+n0yM+3yZ1cEQxyZbOKSMniuDoJ9SFshhIZIYUnyFSIackWh+IkcJab/ENtIn5O4WtV7DrtLnb3z3WqKSNxmoKxkCit1pnsAhc92jJpdXZAaVEQ==|00001000000503938001||

FOLIO FISCAL (UUID) : 8537193D-B484-4PE7-9B5B-76AE37524C65
FECHA Y HORA DE CERTIFICACION : 2023-02-08T12:17:26 **RECIBO #154547 CAJA #001 TURNO #1**
CERTIFICADO SAT : 00001000000503938001 CERTIFICADO EMISOR : 00001000000505224293
RFC PROVEEDOR CERTIFICACION : SED1102088J7

REGIMEN FISCAL : 612 Personas Fisicas con Actividades Empresariales y Profesionales

"ESTE DOCUMENTO ES UNA REPRESENTACION IMPRESA DE UN CFDI"

BANORTE

[redacted]

Reporte de Transferencias SPEI

BANCO MERCANTIL DEL NORTE S.A.
RFC: BMN-930209-927

08/02/2023 15:49

Cuenta/ CLABE Ordenante	0453243210
Nombre del Ordenante	MUNICIPIO DE ALTAR
RFC o CURP del Ordenante	MAL840101S34
Moneda	MXP
ID Tercero	384
Nombre del Beneficiario	ELVA MARIA LEON PI
Cuenta/CLABE/Celular	002765701344022357
RFC Beneficiario	LEPE8606273B8
Banco Destino	BANAMEX
Importe a Transferir	$3,340.57
IVA	$0.00
Fecha Aplicación	08/02/2023
Número de Referencia	080223
Propósito de la Transferencia	MAQUIO CLOUTHIER
Clave de Rastreo	8846APR1202302082127082843
Confirmación	OK. OPERACION EFECTUADA
Comisión	$5.00
IVA Comisión	$0.80
Capturó	JUAN JOSE CELAYA GAYTAN
Fecha Captura	08/02/2023 15:47:37 p. m.
Ejecutó	JUAN JOSE CELAYA GAYTAN
Fecha de Ejecución	08/02/2023 15:49:22 p. m.
Autorizó 1:	
Fecha Autorización 1:	
Autorizó 2:	
Fecha Autorización 2:	
Autorizó 3:	
Fecha Autorización 3:	
AutExcepción 1:	
Fecha AutExcepción 1:	
AutExcepción 2:	
Fecha AutExcepción 2:	
Modo de Ejecución	Individual
Nombre del Archivo	

Nota: Si su operación es en línea, el comprobante electrónico de pago (CEP) estará disponible en 5 minutos a partir de su aplicación, en caso de ser operación programada o recurrente, favor de revisar en la fecha de aplicación de la operación el resultado de la misma e imprimir su comprobante definitivo. La ruta para descargar el comprobante es: Consultas > Comprobante Electrónico de Pagos SPEI / SPID.

Operación realizada a través de los equipos de computo que procesan las peticiones de la Banca por Internet y que se ubican en la ciudad de México, D.F.
Para el caso de aclaración respecto a la operación celebrada, se podrá acudir a la Unidad Especializada de Atención a Aclaraciones de la Institución, según corresponda al lugar de celebración de la operación, o solicitarla a través de los siguientes teléfonos, en un lapso no mayor a 90 días naturales a partir de la fecha señalada en el presente comprobante:
México D.F. (55) 5140 5600 - Monterrey (81) 8156 9600 ? Guadalajara (33) 3669 9000 - Resto del país 01 800 226 6783

RFC emisor:	LEPE8606273B8	Folio fiscal:	576289FE-7701-4C50-B251-4F264149BF46
Nombre emisor:	Elva Maria León Pino	No. de serie del CSD:	00001000000508192285
Folio:	51	Código postal, fecha y hora de emisión:	83624 2023-02-08 14:02:17
RFC receptor:	MAL840101S34	Efecto de comprobante:	Ingreso
Nombre receptor:	MUNICIPIO DE ALTAR	Régimen fiscal:	Régimen Simplificado de Confianza
Uso CFDI:	Gastos en general		

Conceptos

Clave del producto y/o servicio	No. identificación	Cantidad	Clave de unidad	Unidad	Valor unitario	Importe	Descuento	No. de pedimento	No. de cuenta predial
81101500		72	HUR		43.463	3129.336			

Descripción	RENTA DE REVOLVEDORA

Impuesto	Tipo	Base	Tipo Factor	Tasa o Cuota	Importe
IVA	Traslado	3129.336	Tasa	8.0000%	250.346880
ISR	Retencion	3129.336	Tasa	1.2500%	39.116700

Moneda:	Peso Mexicano	Subtotal		$ 3,129.34
Forma de pago:	Transferencia electrónica de fondos (incluye SPEI)	Impuestos Trasladados	IVA 8.0000%	$ 250.35
Método de pago:	Pago en una sola exhibición	Impuestos retenidos	ISR	$ 39.12
		Total		$ 3,340.57

Sello digital del CFDI:

OKSz1333hbbmEep8zoBUkyc8h0jz+R/pknvYGAzY8+EHnozpmhd+P7LgW19dWj8VVX5+0R3sWN5iMthGi8wdx79MCTJzRvsTHCGrAK7R5XVso2E6a6KIITg//dpwaPZLav59V7mYAaBs2nmzyxzOO7GGascXJqorW7aRoX0GvSC+cmEbyWRGvx0gt87//jZs+Z6mKCEG77XBUJ13OR9xfN9fiO4zJyO7+0sh2RQdiSQEYKtKfIPuT2pJji7iuWG6Yt8cY0H6gYV5O2Q65UDmM7WZM9LVxxakIsi9+EEOB2kiExj+SFqswy7hs2opV0OHAfxvEqdEC/kpqg6izTZpLw==

Sello digital del SAT:

BO1F/ZHj7Ztw8ujom0SmpDema1FmGpwqLpuuNkivqjw9D3nhtuShwj0MWzsLyMTR7GNzAIR1su1fG2xIzMzu2ozOBfNwW+5RED+avbjmsFnnzRSmvikeW0TSfpHlipBixkLDue0AsgYA8M1rnOYuGMc33O9CAaEN/9iYyL9d1OP3nkkew7eP4iAoRPCt+viRhYPN4kzRrih+dj4dTTtsgZegjRFLyUls6FSB+pHBt7P9NLXbTJq3v0+0pdYSD7xycmG9VNd4se+PBUa8ifzO66nPMz8oTvZUBNBKirLhfhfggrrKDe8L47iTPBCK6FesEAd680dxxH/gur+o8guBkA==

Cadena Original del complemento de certificación digital del SAT:

||1.1|576289FE-7701-4C50-B251-4F264149BF46|2023-02-08T15:20:51|STA0903206B9|OKSz1333hbbmEep8zoBUkyc8h0jz+R/pknvYGAzY8+EHnozpmhd+P7LgW19dWj8VVX5+0R3sWN5iMthGi8wdx79MCTJzRvsTHCGrAK7R5XVso2E6a6KIITg//dpwaPZLav59V7mYAaBs2nmzyxzOO7GGascXJqorW7aRoX0GvSC+cmEbyWRGvx0gt87//jZs+Z6mKCEG77XBUJ13OR9xfN9fiO4zJyO7+0sh2RQdiSQEYKtKfIPuT2pJji7iuWG6Yt8cY0H6gYV5O2Q65UDmM7WZM9LVxxakIsi9+EEOB2kiExj+SFqswy7hs2opV0OHAfxvEqdEC/kpqg6izTZpLw==|00001000000506204896||

RFC del proveedor de certificación:	STA0903206B9	Fecha y hora de certificación:	2023-02-08 15:20:51
No. de serie del certificado SAT	00001000000506204896		

BANORTE

Imprimir

Cerrar

Transferencias a Cuentas de Terceros Banorte

BANCO MERCANTIL DEL NORTE S.A.
RFC: BMN-930209-927

02/03/2023 09:50

Cuenta/ CLABE Ordenante	0453243210
Nombre del Ordenante	MUNICIPIO DE ALTAR
RFC Ordenante	MAL840101S34
Moneda	MXP
ID Tercero	09
Nombre del Beneficiario	VISION XXI STG S.A. DE C.V.
Cuenta/ CLABE Beneficiario	0610258101
Titular de la Cuenta	MUNICIPIO DE ALTAR
RFC Beneficiario	VVS081231SR8
Importe a Transferir	$28,993.47
IVA	$0.00
Fecha Aplicación	02/03/2023
Número de Referencia	020323
Propósito de la Transferencia	maquio clouthier material
Clave de Rastreo	799
Confirmación	OK. OPERACION EFECTUADA
Comisión	$0.00
IVA Comisión	$0.00
Capturó	JUAN JOSE CELAYA GAYTAN
Fecha Captura	02/03/2023 09:50:09 a. m.
Ejecutó	JUAN JOSE CELAYA GAYTAN
Fecha de Ejecución	02/03/2023 09:50:27 a. m.
Autorizó 1:	
Fecha Autorización 1:	
Autorizó 2:	
Fecha Autorización 2:	
Autorizó 3:	
Fecha Autorización 3:	
AutExcepción 1:	
Fecha AutExcepción 1:	
AutExcepción 2:	
Fecha AutExcepción 2:	
Modo de Ejecución	Individual
Nombre del Archivo	

Operación realizada a través de los equipos de computo que procesan las peticiones de la Banca por Internet y que se ubican en la ciudad de México, D.F.
Para el caso de aclaración respecto a la operación celebrada, se podrá acudir a la Unidad Especializada de Atención a Aclaraciones de la Institución, según corresponda al lugar de celebración de la operación, o solicitarla a través de los siguientes teléfonos, en un lapso no mayor a 90 días naturales a partir de la fecha señalada en el presente comprobante:
México D.F. (55) 5140 5600 - Monterrey (81) 8156 9600 ? Guadalajara (33) 3669 9000 - Resto del país 01 800 226 6783

SOCOADA
SOMOS TU GENTE...

FERRETERIA ALTAR

ALTAR, SONORA. A 25 DE FEBRERO DEL 2023.

VISION XXI STG S.A. DE C.V.

RFC: VVS081231SR8.

Régimen Fiscal: General de Ley

OFICINAS: PITIQUITO NO. 30 OESTE ENTRE AVENIDA N Y P, COL. DEPORTIVA.
C.P. 83620. H. CABORCA, SONORA.
TEL 01(637) 373-0300 Y 372-1393 FAX 01(637) 373-0359

SUCURSAL: CARRETERA ALTAR-SARIC, COL. CENTRO
C.P. 83750 ALTAR, SONORA
TEL 01(637) 374-0121 Y 374-0962 Lugar de Expedición: 83750

FACTURA
FA0271860

Tipo de Comprobante : Ingreso
CONDICIONES: CREDITO
Empleado: MAIRIALY JAZMIN ESQUER VALENZUEI

DATOS DEL TIMBRADO:
Certificado Emisor:
00001000000510013041
Certificado SAT:
00001000000504204971
Folio Fiscal:
850BDE57-C916-487E-AB9A-18C3D4FF56FC
Fecha Timbrado:
2023-02-25T10:09:45

Cliente: 2592 MUNICIPIO DE ALTAR
Domicilio: ZARAGOZA Y T.O GAYTAN S/N, Altar Centro C.P.83750
Ciudad: ALTAR, SONORA
RFC: MAL840101S34

Clave	Unidad SAT	Cantidad	Descripción	P. Unitario	Importe
CG	XSA-Saco	4.0000	[30111601-Cemento] CEMENTO GRIS CAMPANA. SACO DE 50 KILOS	342.59	1,370.36

Cadena Original del complemento de certificación digital del SAT:

||1.1|850BDE57-C916-487E-AB9A-18C3D4FF56FC|2023-02-25T10:09:45|FV6SPlhfrQZAIzEbEdP5fLehLE5Jdo55o3oxQLfnqAzYID4o4aDQqSgF7Pz0hUYgmkJLrQWxC76ilvz9NRwxduwjQZZnZfPO5trV+akk3PzXyF04dkhiGEOm9nloy4mt1/jG8MioGH5Xn7E0PYtbKYnFPAe/h/Mw70VOj5PtPD9SjN9lSNfsSk4ipzUR01qJvWQiy65Cs8wsgexelLNk6+Maa2PDQLbWOMGsc2rQUmpmeKCPFTUAv9eLkD0nJF0GlnNx7naYF90zHRYmPmT0uWOwhuXBQkftLw5GAiBgDDBooWjX81jXuy5NYRocUC0NAO6h+ZGDgilAhySGmmoJpg==|00001000000504204971||

Sello Digital del SAT:

FV6SPlhfrQZAIzEbEdP5fLehLE5Jdo55o3oxQLfnqAzYID4o4aDQqSgF7Pz0hUYgmkJLrQWxC76ilvz9NRwxduwjQZZnZfPO5trV+akk3PzXyF04dkhiGEOm9nloy4mt1/jG8MioGH5Xn7E0PYtbKYnFPAe/h/Mw70VOj5PtPD9SjN9lSNfsSk4ipzUR01qJvWQiy65Cs8wsgexelLNk6+Maa2PDQLbWOMGsc2rQUmpmeKCPFTUAv9eLkD0nJF0GlnNx7naYF90zHRYmPmT0uWOwhuXBQkftLw5GAiBgDDBooWjX81jXuy5NYRocUC0NAO6h+ZGDgilAhySGmmoJpg==

Sello Digital del Emisor:

hg2iFQZbuR50qgHZrigilZ05d3M1+vSoR789vomHrXT2Qnk1KM/3XEI1dTMxiG2acN96FRFukjynHmkxcrBGh5ePJYZJAvUVTHhe6tb4IBDS203uqIYcDjqMFp/HMxvbQClzp7keOiLqih7tVUf8L4zmpZ1NGGpptFy96dXgC9SRyg+Zb9JhWsvTHXZIwkYe3QfIDZvez9GdeZHrpqqWYn1/QjCbdZJNRsy98pb0q9T6n/8sBdMMDgvufiUPDpZAFpCbVQCp2QcYQrShJ3JvZXoE1zFB2rV3XSPmpvm5Y8t1XyXsLSqLmk8omMGBFed+BXfTJD3ECvN/o8FtpChCQ==

Estimado Cliente : "El tiempo máximo de resguardo de sus materiales en almacen será de 90 dias."

UN MIL CUATROCIENTOS SETENTA Y NUEVE PESOS 99/100 M N

Método de Pago : PPD Pago en parcialidades o diferido **UsoCFDI:** G03 **Forma de Pago:** 99.

PAGARE No. FA0271860. BUENO POR $1,479.99
EN LA CIUDAD DE ALTAR, SONORA A: 25 de FEBRERO del 2023.

Por este PAGARE prometo(emos) pagare(emos) incondicionalmente a : VISION XXI STG S.A. DE C.V. en la ciudad de H. Caborca, Sonora o donde se me requiera el día 27 de MARZO del 2023, la cantidad de $1,479.99 (UN MIL CUATROCIENTOS SETENTA Y NUEVE PESOS 99/100 M.N) valor o importe de mercancias recibidas a mi(nuestra) entera satisfacción directamente o por conducto de mi(s) factor(es) o dependiente(s) que actuan en mi(nuestro) nombre en los términos del articulo 10 y 11 de la Ley General de Titulos de Operaciones de Crédito; en caso de no cubrir la cantidad que ampara este pagaré a su vencimiento, causará un interés moratorio a razón de 3% mensual.

NOMBRE: MUNICIPIO DE ALTAR RFC: MAL840101S34
DIRECCION: ZARAGOZA Y T.O GAYTAN S/N
CIUDAD: ALTAR

Subtotal	1,370.36
	0.00
IVA	109.63
TOTAL	1,479.99

Orden de compra: MAQUIO

SUSCRIPTOR Y AVAL

FA0271860

Este documento es una representación impresa de un CFDI.

Pago en una sola exhibición. Toda Devoución de Mercancia procede máximo de 72 Hrs. presentando Factura Original de compra.

25/02/2023 09:09:45a. m.

SOCOADA
SOMOS TU GENTE...

FERRETERIA ALTAR

ALTAR, SONORA. A 25 DE FEBRERO DEL 2023.

VISION XXI STG S.A. DE C.V.

RFC: VVS081231SR8.
Régimen Fiscal: General de Ley

OFICINAS: PITIQUITO NO. 30 OESTE ENTRE AVENIDA N Y P, COL. DEPORTIVA.
C.P. 83620. H. CABORCA, SONORA.
TEL 01(637) 373-0300 Y 372-1393 FAX 01(637) 373-0359

SUCURSAL: CARRETERA ALTAR-SARIC, COL. CENTRO
C.P. 83750 ALTAR, SONORA
TEL 01(637) 374-0121 Y 374-0962 Lugar de Expedición: 83750

FACTURA
FA0271951

Tipo de Comprobante : Ingreso
CONDICIONES: CREDITO
Empleado: MANUEL HERNANDEZ

DATOS DEL TIMBRADO:
Certificado Emisor:
00001000000510013041
Certificado SAT:
00001000000504204971
Folio Fiscal:
886ABAA4-A6E8-4B3F-A6C7-26894B1BFF26
Fecha Timbrado:
2023-02-25T15:19:20

Cliente: 2592 MUNICIPIO DE ALTAR
Domicilio: ZARAGOZA Y T.O GAYTAN S/N, Altar Centro C.P.83750

Ciudad: ALTAR, SONORA
RFC: MAL840101S34

Clave	Unidad SAT	Cantidad	Descripción	P. Unitario	Importe
AMH12	H87-Pieza	2.0000	[43222806-Bloques de conexiones] ADAPTADOR MACHO DE PV HIDR ULICO DE 1/2"	3.68	7.36
46202TRU	H87-Pieza	1.0000	[42281506-Dispositivos o accesorios eléctricos para limpieza de instrumentos] CLAVIJA INDUSTRIAL ATERRIZADA VOLTECH	16.57	16.57
TEH12	H87-Pieza	1.0000	[40174608-T para tubos de plástico pvc] TEE PVC HIDRAULICA 1/2" C. 40	7.30	7.30
AMIG12	H87-Pieza	1.0000	[40171700-Adaptadores de tubos] ADAPT. MACHO 1/2" GALVANIZADO	24.22	24.22
AHH12	H87-Pieza	1.0000	[40171708-Adaptador de tubo plástico pvc] ADAPTADOR HEMBR PVC HIDRAULICO 1/2	5.60	5.60
VACHR13	H87-Pieza	1.0000	[40141653-Válvula de compuerta] VALVULA CHECK RESORTE 1	70.60	70.60
CPI12	H87-Pieza	1.0000	[40172608-Acoples de tubos de plástico pvc] COPLE INSERCI N DE 1/2"	8.49	8.49
44234TRU	H87-Pieza	3.0000	[31162414-Abrazadera] ABRAZADERA 8 16-23MM	7.68	23.04
12500TRU	H87-Pieza	1.0000	[31201502-Cinta aislante eléctrica] CINTA AISLANTE COLOR NEGRO DE 19 MIL METROS X18 ME	14.90	14.90
CT12260	H87-Pieza	1.0000	[31201514-Cinta de sellado de hilo de poli tetrafluoretileno (ptfe)] CINTA TEFLON 1/2 X 260	8.75	8.75
CDH1290	H87-Pieza	1.0000	[27121700-Accesorios de tubería y manga hidráulica] CODO HIDRAHULICO DE 1/2 X90	4.67	4.67
ST3X12	MTR-Metro	1.0000	[26121629-Cable de alimentación] CORDON USO RUDO DE 3 X 12	50.71	50.71

Cadena Original del complemento de certificación digital del SAT:

||1.1|886ABAA4-A6E8-4B3F-A6C7-26894B1BFF26|2023-02-25T15:19:20|g+Af2K5LW8xvANUVfoIdOGMfDSMdrDoMQ6jvmoz+bUTlitNjq55NadHJSuwTHJ/twzsqrnenIe6fMGTKw5oFjIYMB8uhA5sUtTHCvqKjdM0qq5ptO7mPRKBcCyVJXjDOwXfwEi4Vkp+NAQ+KdB943OnThq99dRFtExntOPCv7yPfSEbQSKzPxGHfwTWFW7Ps9mG/WrFa4IoCJFWVLjloxRtrPA+NH/aB0xHmJUErK5lyt91g3bQBsDKQmZHWAKCkKHwQUriAVMR29+Gjb/In58INGELe0r8xjz1c5jekWQIQDOcbeP7yDQ0Bp6XIOWV80pTr0Xrx9W79Y6Djn4tMw==|00001000000504204971|

Sello Digital del SAT:

g+Af2K5LW8xvANUVfoIdOGMfDSMdrDoMQ6jvmoz+bUTlitNjq55NadHJSuwTHJ/twzsqrnenIe6fMGTKw5oFjIYMB8uhA5sUtTHCvqKjdM0qq5ptO7mPRKBcCyVJXjDOwXfwEi4Vkp+NAQ+KdB943OnThq99dRFtExntOPCv7yPfSEbQSKzPxGHfwTWFW7Ps9mG/WrFa4IoCJFWVLjloxRtrPA+NH/aB0xHmJUErK5lyt91g3bQBsDKQmZHWAKCkKHwQUriAVMR29+Gjb/In58INGELe0r8xjz1c5jekWQIQDOcbeP7yDQ0Bp6XIOWV80pTr0Xrx9W79Y6Djn4tMw==

Sello Digital del Emisor:

OFys5J4a+ceUYG5y435rVOzti8fN6SqRPhM4tEuCVznDnpSmGHTBrplre4+aiP0iB+TNyNJfv0NVINSjtUOfBZ2AhHoe+YYBlavSavS66JOYYDRAujyebTb7PTAnF1bUFxpxtxnEVDGPMCGea2CgXtjLVimHOgxv2fLF3GobWdB+QPL3iyQjeSgNjYHi7MROYO2O4kWn5wf3n9P0uDXkAiZ8Ob5iGRr/Pnqmc2GtwM6pqE5MuKlm/2dv7+Putv1X9nv8tXDmRJorpPALt15kvsyd/SCRmVMTikw1jXWL13ENwKhVZWYabsZ/L3jf64uk23qBLNQKJURhpO5Zqsw6Q==

DOSCIENTOS SESENTA Y UNO PESOS 59/100 M.N

Método de Pago : PPD Pago en parcialidades o diferido **UsoCFDI:** G03 **Forma de Pago: 99.**

PAGARE No. FA0271951. BUENO POR $261.59
EN LA CIUDAD DE ALTAR, SONORA A: 25 de FEBRERO del 2023.

Por este PAGARE prometo(emos) pagare(emos) incondicionalmente a : VISION XXI STG S.A. DE C.V. en la ciudad de H. Caborca, Sonora o donde se me requiera el día 27 de MARZO del 2023, la cantidad de $261.59 (DOSCIENTOS SESENTA Y UNO PESOS 59/100 M.N) valor o importe de mercancías recibidas a mi(nuestra) entera satisfacción directamente o por conducto de mi(s) factor(es) o dependiente(s) que actuan en mi(nuestro) nombre en los términos del artículo 10 y 11 de la Ley General de Titulos de Operaciones de Crédito; en caso de no cubrir la cantidad que ampara este pagaré a su vencimiento, causará un interés moratorio a razón de 3% mensual.

NOMBRE: MUNICIPIO DE ALTAR RFC: MAL840101S34
DIRECCION: ZARAGOZA Y T.O GAYTAN S/N
CIUDAD: ALTAR

Subtotal	242.21
	0.00
IVA	19.38
TOTAL	261.59

Orden de compra: MAQUIU

SUSCRIPTOR Y AVAL

FA0271951

Este documento es una representación impresa de un CFDI.

Pago en una sola exhibición. Toda Devoución de Mercancía procede máximo de 72 Hrs. presentando Factura Original de compra.

25/02/2023 02:19:40p.m.

SOCOADA
SOMOS TU GENTE...

FERRETERIA ALTAR

ALTAR, SONORA. A 25 DE FEBRERO DEL 2023.

VISION XXI STG S.A. DE C.V.

RFC: VVS081231SR8.
Régimen Fiscal: General de Ley

OFICINAS: PITIQUITO NO. 30 OESTE ENTRE AVENIDA N Y P, COL. DEPORTIVA.
C.P. 83620. H. CABORCA, SONORA.
TEL 01(637) 373-0300 Y 372-1393 FAX 01(637) 373-0359

SUCURSAL: CARRETERA ALTAR-SARIC, COL. CENTRO
C.P. 83750 ALTAR, SONORA
TEL 01(637) 374-0121 Y 374-0962 Lugar de Expedición: 83750

FACTURA
FA0271958

Tipo de Comprobante : Ingreso
CONDICIONES: CREDITO
Empleado: MANUEL HERNANDEZ

DATOS DEL TIMBRADO:
Certificado Emisor:
00001000000510013041
Certificado SAT:
00001000000504204971
Folio Fiscal:
C1C23F2A-8338-4A34-A930-4BB0D80B0E38
Fecha Timbrado:
2023-02-25T15:30:20

Cliente: 2592 MUNICIPIO DE ALTAR
Domicilio: ZARAGOZA Y T.O GAYTAN S/N, Altar Centro C.P.83750

Ciudad: ALTAR, SONORA
RFC: MAL840101S34

Clave	Unidad SAT	Cantidad	Descripción	P. Unitario	Importe
49347TRU	H87-Pieza	1.0000	[40141700-Material de ferreteria y accesorios] FLOTADOR ELECTRICO PARA TINACO 3 M	218.60	218.60

Cadena Original del complemento de certificación digital del SAT:

||1.1|C1C23F2A-8338-4A34-A930-4BB0D80B0E38|2023-02-25T15:30:20|JySPpXhrAELgDR8SCS3ae8B+S1uhS9MVcwA2AQIdRDb4YrZIZggnxaJjLYkLRPn/pP/P4Ra/O4o/drvpRr4vNpeG/Kd5w6v/n0VLy8iCmnfrydU/NGwJ1p2XfC6xK0O2+de4xEadTQG1F6BiSOTXG+0Zy/CcLcRDtekru8cN9o1n7hXG1CIISEKuj9QJaT04j3JRU0moKrb4HcJRBfI8dssYoG3OIsSmI+8WOXDE6wCdVImdyR4d4RvQ6t7RCFjoUNUisc7B/tE2lltf9v4I5GUCbRujf3iX32qNpZux+gVWHhTNIe2RIKfgjIAEDjWNuprqGyTpoUcgZdB+A/gQ==|00001000000504204971||

Sello Digital del SAT:

JySPpXhrAELgDR8SCS3ae8B+S1uhS9MVcwA2AQIdRDb4YrZIZggnxaJjLYkLRPn/pP/P4Ra/O4o/drvpRr4vNpeG/Kd5w6v/n0VLy8iCmnfrydU/NGwJ1p2XfC6xK0O2+de4xEadTQG1F6BiSOTXG+0Zy/CcLcRDtekru8cN9o1n7hXG1CIISEKuj9QJaT04j3JRU0moKrb4HcJRBfI8dssYoG3OIsSmI+8WOXDE6wCdVImdyR4d4RvQ6t7RCFjoUNUisc7B/tE2lltf9v4I5GUCbRujf3iX32qNpZux+gVWHhTNIe2RIKfgjIAEDjWNuprqGyTpoUcgZdB+A/gQ==

Sello Digital del Emisor:

Aiy/Ng7H2bvLymZ1OmlBkgkmyHgX2BAkX3kq260bHMJRiSiPL7P6fqrSQsKF8Wptd6fnsLaRcJSJhnHC725ULlyzJKkAuCV0fay1kGpXOGdNBrwqImqYfJDXYKBE510H2o32EjWSnJOz9a+cdHSN6EZ7VSRQ3Py74nKvaYmApiyzYutT3Hjmj7biRuSPeSEe+vCG2SOnYMYPZJ1/Ek3qa0tnYHSnpfAy14sj0CtQ3REgzJtnuTySncjhsRqjDZ7Z/gTa1VrNTgVGaa08+BY0Wz+HKsqrNTvjxSrJro2Bz58+8kjs/IIInD97+JykhxlUU8lmiR0ubOu0IJG6uV8YA==

DOSCIENTOS TREINTA Y SEIS PESOS 09/100 M.N

Método de Pago : PPD Pago en parcialidades o diferido UsoCFDI: G03 Forma de Pago: 99.

PAGARE No. FA0271958. BUENO POR $236.09
EN LA CIUDAD DE ALTAR, SONORA A: 25 de FEBRERO del 2023.

Subtotal	218.60
	0.00
IVA	17.49
TOTAL	236.09

Por este PAGARE prometo(emos) pagare(emos) incondicionalmente a : VISION XXI STG S.A. DE C.V. en la ciudad de H. Caborca, Sonora o donde se me requiera el dia 27 de MARZO del 2023, la cantidad de $236.09 (DOSCIENTOS TREINTA Y SEIS PESOS 09/100 M.N) valor o importe de mercancías recibidas a mi(nuestra) entera satisfacción directamente o por conducto de mi(s) factor(es) o dependiente(s) que actuan en mi(nuestro) nombre en los términos del articulo 10 y 11 de la Ley General de Titulos de Operaciones de Crédito; en caso de no cubrir la cantidad que ampara este pagaré a su vencimiento, causará un interés moratorio a razón de 3% mensual.

NOMBRE: MUNICIPIO DE ALTAR RFC: MAL840101S34
DIRECCION: ZARAGOZA Y T.O GAYTAN S/N
CIUDAD: ALTAR

SUSCRIPTOR Y AVAL

Este documento es una representación impresa de un CFDI.

Pago en una sola exhibición. Toda Devoución de Mercancía procede máximo de 72 Hrs. presentando Factura Original de compra.

25/02/2023 02:30:40p.m.

SOCOADA
SOMOS TU GENTE...

FERRETERIA ALTAR

ALTAR, SONORA. A 04 DE FEBRERO DEL 2023.

VISION XXI STG S.A. DE C.V.

RFC: VVS081231SR8.

Régimen Fiscal: General de Ley

OFICINAS: PITIQUITO NO. 30 OESTE ENTRE AVENIDA N Y P, COL. DEPORTIVA.
C.P. 83620. H. CABORCA, SONORA.
TEL 01(637) 373-0300 Y 372-1393 FAX 01(637) 373-0359

SUCURSAL: CARRETERA ALTAR-SARIC, COL. CENTRO
C.P. 83750 ALTAR, SONORA
TEL 01(637) 374-0121 Y 374-0962 Lugar de Expedición: 83750

FACTURA
FA0268972

Tipo de Comprobante : Ingreso
CONDICIONES: CREDITO
Empleado: MANUEL HERNANDEZ

DATOS DEL TIMBRADO:
Certificado Emisor:
00001000000510013041
Certificado SAT:
00001000000504204971
Folio Fiscal:
7081A85B-2186-4D0B-9CB0-15D64DEADB36
Fecha Timbrado:
2023-02-04T13:42:29

Cliente: 2592 MUNICIPIO DE ALTAR
Domicilio: ZARAGOZA Y T.O GAYTAN S/N, Altar Centro C.P.83750

Ciudad: ALTAR, SONORA
RFC: MAL840101S34

Clave	Unidad SAT	Cantidad	Descripción	P. Unitario	Importe
TP38	H87-Pieza	10.0000	[31161502-Tornillos de anclaje] TAQUETE RANURADO DE PLÁSTICO DE 3/8"	0.75	7.50

Maquio

Cadena Original del complemento de certificación digital del SAT:

||1.1|7081A85B-2186-4D0B-9CB0-15D64DEADB36|2023-02-04T13:42:29|B8shNSFp7UVMGobcg1DeMJc/MUZedH6qdZ0pevGXNv+0CsNGmMGuBXqCIPIVoOSc9dmwkVw4g+wFqytwvc7MZPkobOh2dHQEgTWaHtnOteH1+SCucr4l2Hd88wh9w6T10TEP6PPK+1WDnOl3ldaloqJOL4eIRYsoUnBUkXmoXZ2ILogJ8CabYijU+cbIwOIgpAAYZXtMhnm2wwcVKpW5XmrbJVDplh9sF/pZBuhF94c/cRpddPyeB3KbSZ88fir1P/8uZpfG74QWkiwSIAWlxq31mQyonZWDRCP7SwNyURJoD3/Hi/Zo7qBSQBbHSopfLUayu6oaW2gbQ8u/C4ONQ==|00001000000504204971||

Sello Digital del SAT:

B8shNSFp7UVMGobcg1DeMJc/MUZedH6qdZ0pevGXNv+0CsNGmMGuBXqCIPIVoOSc9dmwkVw4g+wFqytwvc7MZPkobOh2dHQEgTWaHtnOteH1+SCucr4l2Hd88wh9w6T10TEP6PPK+1WDnOl3ldaloqJOL4eIRYsoUnBUkXmoXZ2ILogJ8CabYijU+cbIwOIgpAAYZXtMhnm2wwcVKpW5XmrbJVDplh9sF/pZBuhF94c/cRpddPyeB3KbSZ88fir1P/8uZpfG74QWkiwSIAWlxq31mQyonZWDRCP7SwNyURJoD3/Hi/Zo7qBSQBbHSopfLUayu6oaW2gbQ8u/C4ONQ==

Sello Digital del Emisor:

M5dxK46y+cIVissIHBqXfWDh0wyUhSGnmYL8AlsfS6i/reHqoMXm4RAX5ILLqIq3tq9qHzKJjH3oXSQ1UBwDF+EPo0DJiEbIVu/ViLID8vHaN3IWr9IActxcAqMF2LXBuaSPvAP2L0whCIaLPgS7Xe4xIbuaHI4g8WFkrUoVexhj1jKMk/Dp039BYJzyjin3ZUFizq+3KvAgyRjq7GwaAx5WTfGrOQAZLd8IIXQZYmGWGwG3HgjHLxAQBqKIaJJ6j4AwBR3iZMbITk97PjX+uLa2KqXR9meKJwD0V1eYN6Vx+7Ux4oHZjoIWrxo8KxXdVyEjFdAuqVBcA6aGI9CN/A==

OCHO PESOS 10/100 M.N

Método de Pago : PPD Pago en parcialidades o diferido **UsoCFDI:** G03 **Forma de Pago:** 99.

PAGARE No. FA0268972. **BUENO POR $8.10**
EN LA CIUDAD DE ALTAR, SONORA A: 04 de FEBRERO del 2023.

Por este PAGARE prometo(emos) pagare(emos) incondicionalmente a : VISION XXI STG S.A. DE C.V. en la ciudad de H. Caborca, Sonora o donde se me requiera el dia 06 de MARZO del 2023, la cantidad de $8.10 (OCHO PESOS 10/100 M.N) valor o importe de mercancias recibidas a mi(nuestra) entera satisfacción directamente o por conducto de mi(s) factor(es) o dependiente(s) que actuan en mi(nuestro) nombre en los términos del articulo 10 y 11 de la Ley General de Titulos de Operaciones de Crédito; en caso de no cubrir la cantidad que ampara este pagaré a su vencimiento, causará un interés moratorio a razón de 3% mensual.

Subtotal	7.50
	0.00
IVA	0.60
TOTAL	8.10

NOMBRE: MUNICIPIO DE ALTAR RFC: MAL840101S34
DIRECCION: ZARAGOZA Y T.O GAYTAN S/N
CIUDAD: ALTAR

Orden de compra: MAQUIO

SUSCRIPTOR Y AVAL

Este documento es una representación impresa de un CFDI.

Pago en una sola exhibición. Toda Devoución de Mercancia procede máximo de 72 Hrs. presentando Factura Original de compra.

SOCOADA
SOMOS TU GENTE...

FERRETERIA ALTAR

ALTAR, SONORA. A 10 DE FEBRERO DEL 2023.

VISION XXI STG S.A. DE C.V.

RFC: VVS081231SR8.

Régimen Fiscal: General de Ley

OFICINAS: PITIQUITO NO. 30 OESTE ENTRE AVENIDA N Y P, COL. DEPORTIVA.
C.P. 83620. H. CABORCA, SONORA.
TEL 01(637) 373-0300 Y 372-1393 FAX 01(637) 373-0359

SUCURSAL: CARRETERA ALTAR-SARIC, COL. CENTRO
C.P. 83750 ALTAR, SONORA
TEL 01(637) 374-0121 Y 374-0962 Lugar de Expedición: 83750

FACTURA
FA0269857

Tipo de Comprobante : Ingreso
CONDICIONES: CREDITO
Empleado: MANUEL HERNANDEZ

Cliente: 2592 MUNICIPIO DE ALTAR
Domicilio: ZARAGOZA Y T.O GAYTAN S/N, Altar Centro C.P.83750

Ciudad: ALTAR, SONORA
RFC: MAL840101S34

DATOS DEL TIMBRADO:
Certificado Emisor:
00001000000510013041
Certificado SAT:
00001000000504204971
Folio Fiscal:
7570DCBB-7D43-42E9-80A0-F2EE0100DA05
Fecha Timbrado:
2023-02-10T17:40:37

Clave	Unidad SAT	Cantidad	Descripción	P. Unitario	Importe
KT90019	XBJ-Cubeta	1.0000	[31211506-Pinturas de látex] CONTRATEC REG BLANCO 19 LT	1,193.65	1,193.65

Negrio

Cadena Original del complemento de certificación digital del SAT:

||1.1|7570DCBB-7D43-42E9-80A0-F2EE0100DA05|2023-02-10T17:40:37|ngN4K7O/Wl/uogqQQWejdrAm4DCUl1Jw2XlyIRUiNpJNwMS1hXJUsGtPt57lYLqnT0147X+DvvpDosTeet7gCNXqk2fAQqmR9zoxpo6ldj4QskLpc8Ups7KnthG+zqT323zbTG6fE1zp6NT6Y7KxjRGomlNk5O2sYZWvhD04sYYJw/cZXE8pmpfZpxgPo4SilHAt/GLcexNgcw0lfwot92TVoeP6PhVOFHJ8pBBrjZnuaZZ79AirPejnS9hKrJAb5BEaCTG+Exn5LJPoty2NigwMPbSRx/weSNhPkFRKee87yT9lqdMcVQEyQF/2oSUgTL+RMG+HaTGfHLM+7+oX4A==|00001000000504204971||

Sello Digital del SAT:

ngN4K7O/Wl/uogqQQWejdrAm4DCUl1Jw2XlyIRUiNpJNwMS1hXJUsGtPt57lYLqnT0147X+DvvpDosTeet7gCNXqk2fAQqmR9zoxpo6ldj4QskLpc8Ups7KnthG+zqT323zbTG6fE1zp6NT6Y7KxjRGomlNk5O2sYZWvhD04sYYJw/cZXE8pmpfZpxgPo4SilHAt/GLcexNgcw0lfwot92TVoeP6PhVOFHJ8pBBrjZnuaZZ79AirPejnS9hKrJAb5BEaCTG+Exn5LJPoty2NigwMPbSRx/weSNhPkFRKee87yT9lqdMcVQEyQF/2oSUgTL+RMG+HaTGfHLM+7+oX4A==

Sello Digital del Emisor:

ZixonOLwovmRCI+X547TZMdfsvj2p5GGdSoMns3SwT4e/AGiXok2jP/Uuih10zjtr6txKdAr+UdxSd9XxGxyacL86My6ZJqIlgNfhLC4UsnGR2lLjwVSeS9SMyWvJTVvzEOIqx9flGJgIZNH82tBhbo1DxQhIO61JhY/ZcekOXB77M5eHfCIZ6/wISb4GfXcLuTsfb06zY2DxzmgGV89thMQy42jVs83OoQs+5Rwx6fMhCvFoT/O/BVxG8AopKrwKbKTZfLBUhVF8LTYMZTtZbj1vXvE2KC3NqqSYtaqpBZXpzqr3xIfbqzqPVMAHJ8jv2HV7BU64/1hMWlukSqQw==

UN MIL DOSCIENTOS OCHENTA Y NUEVE PESOS 14/100 M.N

Método de Pago : PPD Pago en parcialidades o diferido **UsoCFDI:** G03 **Forma de Pago:** 99.

PAGARE No. FA0269857. **BUENO POR $1,289.14**
EN LA CIUDAD DE ALTAR, SONORA A: 10 de FEBRERO del 2023.

Subtotal	1,193.65
	0.00
IVA	95.49
TOTAL	1,289.14

Por este PAGARE prometo(emos) pagare(emos) incondicionalmente a : VISION XXI STG S.A. DE C.V. en la ciudad de H. Caborca, Sonora o donde se me requiera el día 12 de MARZO del 2023, la cantidad de $1,289.14 (UN MIL DOSCIENTOS OCHENTA Y NUEVE PESOS 14/100 M.N) valor o importe de mercancías recibidas a mi(nuestra) entera satisfacción directamente o por conducto de mi(s) factor(es) o dependiente(s) que actuan en mi(nuestro) nombre en los términos del articulo 10 y 11 de la Ley General de Titulos de Operaciones de Crédito; en caso de no cubrir la cantidad que ampara este pagaré a su vencimiento, causará un interés moratorio a razón de 3% mensual.

NOMBRE: MUNICIPIO DE ALTAR RFC: MAL840101S34
DIRECCION: ZARAGOZA Y T.O GAYTAN S/N
CIUDAD: ALTAR

SUSCRIPTOR Y AVAL

Este documento es una representación impresa de un CFDI.

Pago en una sola exhibición. Toda Devoución de Mercancía procede máximo de 72 Hrs. presentando Factura Original de compra.

SOCOADA
SOMOS TU GENTE...

FERRETERIA ALTAR

ALTAR, SONORA. A 24 DE FEBRERO DEL 2023.

VISION XXI STG S.A. DE C.V.

RFC: VVS081231SR8.

Régimen Fiscal: General de Ley

OFICINAS: PITIQUITO NO. 30 OESTE ENTRE AVENIDA N Y P, COL. DEPORTIVA.
C.P. 83620. H. CABORCA, SONORA.
TEL 01(637) 373-0300 Y 372-1393 FAX 01(637) 373-0359

SUCURSAL: CARRETERA ALTAR-SARIC, COL. CENTRO
C.P. 83750 ALTAR, SONORA
TEL 01(637) 374-0121 Y 374-0962 Lugar de Expedición: 83750

FACTURA
FA0271744

Tipo de Comprobante : Ingreso
CONDICIONES: CREDITO
Empleado: MAIRIALY JAZMIN ESQUER VALENZUEI

DATOS DEL TIMBRADO:
Certificado Emisor:
00001000000510013041
Certificado SAT:
00001000000504204971
Folio Fiscal:
C1AD8AC3-D122-441C-8190-3D81E5825084
Fecha Timbrado:
2023-02-24T13:03:27

Cliente: 2592 MUNICIPIO DE ALTAR
Domicilio: ZARAGOZA Y T.O GAYTAN S/N, Altar Centro C.P.83750

Ciudad: ALTAR, SONORA
RFC: MAL840101S34

Clave	Unidad SAT	Cantidad	Descripción	P. Unitario	Importe
CG	XSA-Saco	10.0000	[30111601-Cemento] CEMENTO GRIS CAMPANA. SACO DE 50 KILOS	342.59	3,425.90
CM50	KGM-Kilogramo	10.0000	[30111601-Cemento] CEMENTO MORTERO SACO 50 KG	323.11	3,231.10

Cadena Original del complemento de certificación digital del SAT:

||1.1|C1AD8AC3-D122-441C-8190-3D81E5825084|2023-02-24T13:03:27|a+fjTDaJFQd18E+zbvRHwRY8M5jiZUYtxiwQyiUzKq5F6KorxtXf8cisESWF2SNSeL0UZ48R/GbsQiZXBR+ahTzttVK0KH3kQhYHw7MzH41KSiKrPGq6jb3CSZL1tXQnQVTHBiYzNB8OYbI3Stkbh5qX57dSI0MJe/zMb5NAN1tp0s++Q/rS/fiuXS1qlado78dLajSrguH505chhOkjw4QdgImNYIFp7Emf/h+qRNpJO0k3hA5najNWCR/TjYFHm25Ycim2BeZZcIJNSVXu/tRUajsGzHqc7UJIC2KQjY94MMLUSGQfUfxbfo+GqBAw6iu7rb2vgKuGrtGghfcXQ==|00001000000504204971||

Sello Digital del SAT:

a+fjTDaJFQd18E+zbvRHwRY8M5jiZUYtxiwQyiUzKq5F6KorxtXf8cisESWF2SNSeL0UZ48R/GbsQiZXBR+ahTzttVK0KH3kQhYHw7MzH41KSiKrPGq6jb3CSZL1tXQnQVTHBiYzNB8OYbI3Stkbh5qX57dSI0MJe/zMb5NAN1tp0s++Q/rS/fiuXS1qlado78dLajSrguH505chhOkjw4QdgImNYIFp7Emf/h+qRNpJO0k3hA5najNWCR/TjYFHm25Ycim2BeZZcIJNSVXu/tRUajsGzHqc7UJIC2KQjY94MMLUSGQfUfxbfo+GqBAw6iu7rb2vgKuGrtGghfcXQ==

Sello Digital del Emisor:

HtQLY7D9jFQrr3q5kcb/CITmPfuH+I0cCLI9AKISRFPzIc/CkjciEMW5P1KoeVW149O0qKXWvfh6+R1HWLiPHPBG6zdRleg7B+n/Y0rGK0In1wfmD0wBeeI14ymfRKVbazc2pPwp50N8HxMIvxXpEk9/uqfeaA4O6CD28FtsTQ+2CCfVhg48I0yL/vohAr/Op1MTT7PNXpxqqtig5r1reAjn0cESrwt59UUI6BZH3FJGJnFsvWz7wF6DxQgz40BI7IkG6dRvrveLGuw8WxgDVipq4UFKisRzxbmrqVRPVHRmF5SQmiyqNnQzKJ+xeK/oUzFO8w0YSwF6n1mpVBxyg==

Estimado Cliente : "El tiempo máximo de resguardo de sus materiales en almacen será de 90 dias."

SIETE MIL CIENTO OCHENTA Y NUEVE PESOS 56/100 M.N

Método de Pago : PPD Pago en parcialidades o diferido **UsoCFDI:** G03 **Forma de Pago:** 99.

PAGARE No. FA0271744. BUENO POR $7,189.56
EN LA CIUDAD DE ALTAR, SONORA A: 24 de FEBRERO del 2023.

Por este PAGARE prometo(emos) pagare(emos) incondicionalmente a : VISION XXI STG S.A. DE C.V. en la ciudad de H. Caborca, Sonora o donde se me requiera el día 26 de MARZO del 2023, la cantidad de $7,189.56 (SIETE MIL CIENTO OCHENTA Y NUEVE PESOS 56/100 M.N) valor o importe de mercancias recibidas a mi(nuestra) entera satisfacción directamente o por conducto de mi(s) factor(es) o dependiente(s) que actuan en mi(nuestro) nombre en los términos del articulo 10 y 11 de la Ley General de Titulos de Operaciones de Crédito; en caso de no cubrir la cantidad que ampara este pagaré a su vencimiento, causará un interés moratorio a razón de 3% mensual.

Subtotal	6,657.00
	0.00
IVA	532.56
TOTAL	7,189.56

NOMBRE: MUNICIPIO DE ALTAR RFC: MAL840101S34
DIRECCION: ZARAGOZA Y T.O GAYTAN S/N
CIUDAD: ALTAR

Orden de compra: PRESIDENTE

SUSCRIPTOR Y AVAL

FA0271744

Este documento es una representación impresa de un CFDI.

Pago en una sola exhibición. Toda Devoución de Mercancia procede máximo de 72 Hrs. presentando Factura Original de compra.

24/02/2023 12:03:28p. m.

SOCOADA
SOMOS TU GENTE...

FERRETERIA ALTAR

ALTAR, SONORA. A 28 DE FEBRERO DEL 2023.

VISION XXI STG S.A. DE C.V.

RFC: VVS081231SR8.

Régimen Fiscal: General de Ley

OFICINAS: PITIQUITO NO. 30 OESTE ENTRE AVENIDA N Y P, COL. DEPORTIVA.
C.P. 83620. H. CABORCA, SONORA.
TEL 01(637) 373-0300 Y 372-1393 FAX 01(637) 373-0359

SUCURSAL: CARRETERA ALTAR-SARIC, COL. CENTRO
C.P. 83750 ALTAR, SONORA
TEL 01(637) 374-0121 Y 374-0962 Lugar de Expedición: 83750

FACTURA
FA0272316

Tipo de Comprobante : Ingreso
CONDICIONES: CREDITO
Empleado: MANUEL HERNANDEZ

Cliente: 2592 MUNICIPIO DE ALTAR
Domicilio: ZARAGOZA Y T.O GAYTAN S/N, Altar Centro C.P.83750

Ciudad: ALTAR, SONORA
RFC: MAL840101S34

DATOS DEL TIMBRADO:
Certificado Emisor:
00001000000510013041
Certificado SAT:
00001000000504204971
Folio Fiscal:
C1E8309E-1E71-4300-8E25-EACDFB251190
Fecha Timbrado:
2023-02-28T14:40:23

Clave	Unidad SAT	Cantidad	Descripción	P. Unitario	Importe
VC3812	H87-Piez a	2.0000	[30102404-Varillas de acero] VARILLA CORRUGADA DE 3/8" X 12 METROS	231.08	462.16
CG	XSA-Saco	48.0000	[30111601-Cemento] CEMENTO GRIS CAMPANA. SACO DE 50 KILOS	342.59	16,444.32

Usados

Cadena Original del complemento de certificación digital del SAT:

||1.1|C1E8309E-1E71-4300-8E25-EACDFB251190|2023-02-28T14:40:23|oY6k2paLpT19ZfY6vAksaefgrV4rY3wKgkemEW9d6jixcaW3ilkvUgZoHlPoBBSUG8tQiPuMZ2q5mUB5gYwvyLJeWgEgXdcq5K31oo/5E6/nHaoES6HiQaO9kkCegHNZeQkXKmfpJa4sSEpAlyIjO//rJSDKSZmELxrXnq16L7bRxOrxN6MEPa3FtKEXIYw00Xar2zG82ANofXbLnmqQKwQNJMFJxGXBJ8Tz/OYUXjCkTWthWiF+mK27oF6cmTGeTHsDtODaebs92RZEZq7WEhmIxnaBYA381c/C6S+B5bDGXDsBSS5+rVCb/P7U8dSNzC/sCIXtaQVejsiZHqgw==|00001000000504204971||

Sello Digital del SAT:

oY6k2paLpT19ZfY6vAksaefgrV4rY3wKgkemEW9d6jixcaW3ilkvUgZoHlPoBBSUG8tQiPuMZ2q5mUB5gYwvyLJeWgEgXdcq5K31oo/5E6/nHaoES6HiQaO9kkCegHNZeQkXKmfpJa4sSEpAlyIjO//rJSDKSZmELxrXnq16L7bRxOrxN6MEPa3FtKEXIYw00Xar2zG82ANofXbLnmqQKwQNJMFJxGXBJ8Tz/OYUXjCkTWthWiF+mK27oF6cmTGeTHsDtODaebs92RZEZq7WEhmIxnaBYA381c/C6S+B5bDGXDsBSS5+rVCb/P7U8dSNzC/sCIXtaQVejsiZHqgw==

Sello Digital del Emisor:

ThttviOedNzFyFXA7LGqKpqmb16iRArYAcnM/da5UVBErUq4Zggesf92r+IuRgivvH5V2NAXKG7R7yr3bV+pRD2y49uRjzRzks6mUGc2UCJBIIo6YHBZA5Ty9kKudKBzJEgKaQU7nEGsNJts/vd7ZKwzuJsTxE2PCjQhemEbBXSYq+mUUsCFP7oRvzxTt9AgrN/wrNv0nd7IMb1YZβYN+h5jTIRnxFrWKQufVtwVmzJ6aqfSMoeldc2tDdf95oPYf4FfRVODEbfHsrFBuwZXAlnLalGuQk5Le34tww7rJTaKCFh9HOt3kvMutoiRFkJ12F3YdyWvcXWb2JGDf8pSw==

Estimado Cliente : "El tiempo máximo de resguardo de sus materiales en almacen será de 90 dias."

DIECIOCHO MIL DOSCIENTOS CINCUENTA Y NUEVE PESOS 00/100 M.N

Método de Pago : PPD Pago en parcialidades o diferido **UsoCFDI:** G03 **Forma de Pago: 99.**

PAGARE No. FA0272316. BUENO POR $18,259.00
EN LA CIUDAD DE ALTAR, SONORA A: 28 de FEBRERO del 2023.

Subtotal	16,906.48
	0.00
IVA	1,352.52
TOTAL	18,259.00

Por este PAGARE prometo(emos) pagare(emos) incondicionalmente a : VISION XXI STG S.A. DE C.V. en la ciudad de H. Caborca, Sonora o donde se me requiera el día 30 de MARZO del 2023, la cantidad de $18,259.00 (DIECIOCHO MIL DOSCIENTOS CINCUENTA Y NUEVE PESOS 00/100 M.N) valor o importe de mercancias recibidas a mi(nuestra) entera satisfacción directamente o por conducto de mi(s) factor(es) o dependiente(s) que actuan en mi(nuestro) nombre en los términos del articulo 10 y 11 de la Ley General de Titulos de Operaciones de Crédito; en caso de no cubrir la cantidad que ampara este pagaré a su vencimiento, causará un interés moratorio a razón de 3% mensual.

NOMBRE: MUNICIPIO DE ALTAR RFC: MAL840101S34
DIRECCION: ZARAGOZA Y T.O GAYTAN S/N

SUSCRIPTOR Y AVAL

Pago en una sola exhibición. Toda Devoución de Mercancía procede máximo de 72 Hrs. presentando Factura Original de compra.

28/02/2023 01:40:23p. m.

BANORTE

Imprimir

Cerrar

Reporte de Transferencias SPEI

BANCO MERCANTIL DEL NORTE S.A.
RFC: BMN-930209-927

02/03/2023 09:55

Cuenta/ CLABE Ordenante	0453243210
Nombre del Ordenante	MUNICIPIO DE ALTAR
RFC o CURP del Ordenante	MAL840101S34
Moneda	MXP
ID Tercero	384
Nombre del Beneficiario	ELVA MARIA LEON PI
Cuenta/CLABE/Celular	002765701344022357
RFC Beneficiario	LEPE8606273B8
Banco Destino	BANAMEX
Importe a Transferir	$4,837.06
IVA	$0.00
Fecha Aplicación	02/03/2023
Número de Referencia	020323
Propósito de la Transferencia	MAQUIO CLOUTHIER factura 64
Clave de Rastreo	8846APR1202303022164376426
Confirmación	OK. OPERACION EFECTUADA
Comisión	$5.00
IVA Comisión	$0.80
Capturó	JUAN JOSE CELAYA GAYTAN
Fecha Captura	02/03/2023 09:55:29 a. m.
Ejecutó	JUAN JOSE CELAYA GAYTAN
Fecha de Ejecución	02/03/2023 09:55:50 a. m.
Autorizó 1:	
Fecha Autorización 1:	
Autorizó 2:	
Fecha Autorización 2:	
Autorizó 3:	
Fecha Autorización 3:	
AutExcepción 1:	
Fecha AutExcepción 1:	
AutExcepción 2:	
Fecha AutExcepción 2:	
Modo de Ejecución	Individual
Nombre del Archivo	

Nota: Si su operación es en línea, el comprobante electrónico de pago (CEP) estará disponible en 5 minutos a partir de su aplicación, en caso de ser operación programada o recurrente, favor de revisar en la fecha de aplicación de la operación el resultado de la misma e imprimir su comprobante definitivo. La ruta para descargar el comprobante es: Consultas > Comprobante Electrónico de Pagos SPEI / SPID.

Operación realizada a través de los equipos de computo que procesan las peticiones de la Banca por Internet y que se ubican en la ciudad de México, D.F.
Para el caso de aclaración respecto a la operación celebrada, se podrá acudir a la Unidad Especializada de Atención a Aclaraciones de la Institución, según corresponda al lugar de celebración de la operación, o solicitarla a través de los siguientes teléfonos, en un lapso no mayor a 90 días naturales a partir de la fecha señalada en el presente comprobante:
México D.F. (55) 5140 5600 - Monterrey (81) 8156 9600 ? Guadalajara (33) 3669 9000 - Resto del país 01 800 226 6783

Elva Maria León Pino

LEPE8606273B8

RÉGIMEN FISCAL: 626 - Régimen Simplificado de Confianza

33 esquina con avenida santa Ramona, 279/279, 83624, Heroica Caborca, Caborca, Sonora, México

Tel. 6373738530

CLIENTE

MUNICIPIO DE ALTAR

MAL840101S34

USO CFDI: G03 - Gastos en general

zaragoza t o gaytan, SN, 83750, altar, Altar, Sonora, México

Factura 64

FOLIO FISCAL (UUID)
80C1D380-F92E-4A08-B3A7-E9D6E133A77D

NO. DE SERIE DEL CERTIFICADO DEL SAT
00001000000506204896

NO. DE SERIE DEL CERTIFICADO DEL EMISOR
00001000000508192285

FECHA Y HORA DE CERTIFICACIÓN
2023-03-01T10:17:28

RFC PROVEEDOR DE CERTIFICACIÓN
STA0903206B9

FECHA Y HORA DE EMISIÓN DE CFDI
2023-03-01T09:06:19

LUGAR DE EXPEDICIÓN
83624

CONCEPTOS

Cantidad	Unidad	Descripción	Precio Unitario	Impor
120.00	XPN	MADERA PARA CIMBRA (1" x 8´ x 10")	$ 37.76	$ 4,531.2

Clave Prod. Serv. - 11121600 Madera
Impuestos:
Traslados:
002 IVA Base - $ 4,531.20 Tasa - 0.080000 Importe - $ 362.50
Retenciones:
001 ISR Base - $ 4,531.20 Tasa - 0.012500 Importe - $ 56.64

Magno

IMPORTE CON LETRA	CUATRO MIL OCHOCIENTOS TREINTA Y SIETE PESOS, 06/100 MXN	SUBTOTAL	$ 4,531.2
		TRASLADO IVA TASA 0.080000	$ 362.5
		RETENCIÓN ISR	$ 56.6
		TOTAL	$ 4,837.0
TIPO DE COMPROBANTE	I - Ingreso		
FORMA DE PAGO	03 - Transferencia electrónica de fondos		
MÉTODO DE PAGO	PUE - Pago en una sola exhibición		
MONEDA	MXN - Peso Mexicano		

SELLO DIGITAL DEL CFDI

O3MDChFS3cT/pgxo0d1YC7XrW2sl43wsqAjSaRFckMHI42C/E/9r3zr1IgBq1588qCT/c13RtbXLjOKw0Jq0e0yUEV4Yvr2gLM8twH+pFU5sFrtfZBFJ9rvX4UnYhCm8TxH
EuzEPCyQePQyCQwbBZrtIUqqqbg5J+96QPxtwFZJWJ6AnG4j6Wugr+0td288dogax77ZHNgaOdpgm+HD9X3nag7ummHQu9iPPctkiUdmlZmvolJ6E2ZJ90HROHb45M
mMntnKTtmAb1chdXrEVRk3X58h1ztQRbUwKT3fIKy8BYYL74JY03jZaFKt6IyQEqgODB4oLEE08H4CkMJA==

SELLO DIGITAL DEL SAT

CsF+7ORLojHtsihITL1OvfmvFYwUvx9GZkAXD83t5nhPJ8e8mjS6hF3K/6kapBo2xGwqHkNehnDQQY5N8bqEcq+mupZd7+mhzE0Wc6QSe9KtmGW6Q85L5jdaxJHFO
rWdBfsHBa5jO5spNFpRjuXq2v6mERwMiOpN45xb34J19GzvRgzlq5O9Dp7gS8O7tiiot0qm2v19wpqD4b9v9kX3KII80f6TXrBVEXjQBL6oeUtonWTCbMS1F1sOXTChjJ
gSJMYCaaigOI6YpZKBuOVNZ3HOsPsnpsxCRRvdFKBl4cB6935JMI2YH00OKh2Qa7czCOKo+1/4I1T/gW1k7dw==

CADENA ORIGINAL DEL COMPLEMENTO DE CERTIFICACIÓN DIGITAL DEL SAT

||1.1|80C1D380-F92E-4A08-B3A7-E9D6E133A77D|2023-03-
01T10:17:28|STA0903206B9|O3MDChFS3cT/pgxo0d1YC7XrW2sl43wsqAjSaRFckMHI42C/E/9r3zr1IgBq1588qCT/c13RtbXLjOKw0Jq0e0yUEV4Yvr2gLM8twH+pFU5
rtfZBFJ9rvX4UnYhCm8TxHEuzEPCyQePQyCQwbBZrtIUqqqbg5J+96QPxtwFZJWJ6AnG4j6Wugr+0td288dogax77ZHNgaOdpgm+HD9X3nag7ummHQu9iPPctkiUdm
ZmvolJ6E2ZJ90HROHb45MmMntnKTtmAb1chdXrEVRk3X58h1ztQRbUwKT3fIKy8BYYL74JY03jZaFKt6IyQEqgODB4oLEE08H4CkMJA==|00001000000506204896||

CHEQUE
CECOP

18 de noviembre de 2022

JORGE ARSENIO ESPINOZA LIMON

20,700.00

VEINTE MIL SETECIENTOS 00/100

BANCO: BANORTE S.A. *MUNICIPIO ALTAR:* 0453243210 *REFERENCIA:* 0090

FIRMA CHEQUE RECIBIDO

CONSTRUCCION DE BAÑOS Y VESTIDORES EN CANCHA DE FUTBOL EN UNIDAD DEPORTIVA MAQUIO

CUENTA	SUB-CUENTA	NOMBRE	PARCIAL	DEBE	HABER

SUMAS IGUALES		

HECHO POR	REVISADO	AUTORIZADO	AUXILIARES	DIARIO	PÓLIZA NÚMERO

MUNICPIO DE ALTAR, SONORA

ORDEN DE PAGO

DEPENDENCIA: *OBRA PUBLICA*

RECIBO DE EGRESOS

CECOP-090

RECIBI de la tesorería municipal de este lugar la cantidad de **$** 20,700.00

Son: *Veinte Mil Setecientos Pesos 00/100*

Por el siguiente concepto: *CONSTRUCCION DE BAÑOS Y VESTIDORES DE CANCHA DE FUTBOL UNIDAD DEPORTIVA MAQUIO CLOUTHIER*

Altar, Sonora., a 18 de NOVIEMBRE 2022

AUTORIZACIÓN DE TESORERÍA
C. JUAN JOSE CELAYA GAYTAN

JORGE ARSENIO ESPINOZA LIMON
(Nombre y Firma de Recibido)

Banorte S.A.	
No. Cta.	1069-3
No. Cheque	90
No. Factura	

Vo.Bo. PRESIDENTE MUNICIPAL
C. L.D. LUIS ANGEL VALENZUELA MENDIVIL

ADMINISTRACION 2021-2024

NOMINA DE LA SEMANA DEL 14 AL 19 DE NOVIEMBRE DEL 2022

CECOP 2022

TRABAJOS REALIZADOS: 100 M2 LIMPIA, TRAZO Y NIVELACION DEL TERRENO , 18.09 M3 DE EXCAVACION A MANO EN TERRENO TIPO "B", 32.76 M2 DE CONSTRUCCION DE PLANTILLA DE 5 CM. DE ESPESOR, 54.60 ML ZAPATA CORRIDA DE 0.60M DE ANCHO, 0.15 M DE ESPESOR, CONCRETO F'C= 250 Y 8.92 M2 DE MURETE DE ENRASE EN CIMENTACION DE BLOCK 15X20X40 CM

CONCEPTO: CONSTRUCCIÓN DE BAÑOS Y VESTIDORES EN CANCHA DE FUTBOL EN UNIDAD DEPORTIVA MAQUIO CLOUTHIER

No.	NOMBRE DEL EMPLEADO	PUESTO	SALARIO	DIAS TRAB.	COMPENSACION HORAS EXTRAS	SUELDO NETO	FIRMAS
1	RAUL GERARDO SOTO DIAZ	OFICIAL ALBAÑIL	$650.00	6.00		$3,900.00	Raul G. Soto Diaz
2	RAMON MAHUARI NAVARRO	AYUDANTE DE ALBAÑIL	$600.00	6.00		$3,600.00	
3	JORGE LUIS MARTINEZ HERNANDEZ	AYUDANTE DE ALBAÑIL	$600.00	6.00		$3,600.00	
4	FERNANDO MARTINEZ FERNANDEZ	AYUDANTE GENERAL	$550.00	6.00		$3,300.00	
5	RICARDO QUIROZ MORENO	AYUDANTE GENERAL	$550.00	6.00		$3,300.00	Ricardo Quiroz Moreno
6	CARLOS ARIEL HERNANDEZ ESPINOZA	PEON	$500.00	6.00		$3,000.00	Carlos A. H. E.
				TOTAL		$20,700.00	

AUTORIZACION DE TESORERIA.
C.P JUAN JOSE CELAYA GAYTAN

Vo.Bo. DIRECTOR DE OBRAS PUBLICAS
C. JORGE ARSENIO ESPINOZA LIMON

Ayuntamiento de Altar
Obras Públicas
ADMINISTRACIÓN MUNICIPAL 2021-2024

MUNICIPIO DE ALTAR
CECOP 2015-2018
MAL840101S34

2H501449 2

BANORTE

CABORCA, SON. FECHA: 18 de Noviembre del 2022 $ 20700

PÁGUESE ESTE CHEQUE A LA ORDEN DE: Jorge Arsenio Espinoza Limon

MONEDA NACIONAL

Son veinte mil Setecientos Pesos 00/100 m.n.

610182

BANCO MERCANTIL DEL NORTE, S.A.
INSTITUCIÓN DE BANCA MÚLTIPLE.
GRUPO FINANCIERO BANORTE.

SUC 6520 CABORCA
CTA 045324321-0

FIRMA

No. CUENTA No. CHEQUE

⑆67661⑆51017072 9⑈004532432 10⑈0000090

CHEQUE
CECOP

25 de noviembre de 2022

JORGE ARSENIO ESPINOZA LIMON

20,700.00

VEINTE MIL SETECIENTOS 00/100

BANCO: BANORTE S.A. *MUNICIPIO ALTAR:* 0453243210 *REFERENCIA:* 0093

FIRMA CHEQUE RECIBIDO

CONSTRUCCION DE VESTIDORES EN CANCHA DE FUTBOL MAQUIO CLOUTHIER
LOCALIDAD DE ALTAR"

CUENTA	SUB-CUENTA	NOMBRE	PARCIAL	DEBE	HABER

SUMAS IGUALES		

HECHO POR	REVISADO	AUTORIZADO	AUXILIARES	DIARIO	PÓLIZA NÚMERO

MUNICPIO DE ALTAR, SONORA

ORDEN DE PAGO

DEPENDENCIA: *OBRA PUBLICA*

RECIBO DE EGRESOS

CECOP-093

RECIBI de la tesorería municipal de este lugar la cantidad de **$** 20,700.00

Son: *Veinte Mil Setecientos Pesos 00/100*

Por el siguiente concepto: *CONSTRUCCION DE VESTIDORES EN CANCHA DE FUTBOL UNIDAD DEPORTIVA MAQUIO CLOUTHIER*

Altar, Sonora., a 25 de NOVIEMBRE 2022

AUTORIZACIÓN DE TESORERÍA
C. JUAN JOSE CELAYA GAYTAN

JORGE ARSENIO ESPINOZA LIMON
(Nombre y Firma de Recibido)

Banorte S.A.	
No. Cta.	1069-3
No. Cheque	93
No. Factura	

Vo.Bo. PRESIDENTE MUNICIPAL
C. L.D. LUIS ANGEL VALENZUELA MENDIVIL

MUNICIPIO DE ALTAR
CECOP 2016-2018
MAL840101S34

2H519598 6

BANORTE

CABORCA, SON. FECHA: 25 de Noviembre del 2022 $ 20,700

PÁGUESE ESTE CHEQUE A LA ORDEN DE: Jorge Arsenio Espinoza Limon

Son Veinte mil Setecientos Pesos 00/100 m.n.

MONEDA NACIONAL

610182

BANCO MERCANTIL DEL NORTE, S.A.
INSTITUCIÓN DE BANCA MÚLTIPLE,
GRUPO FINANCIERO BANORTE.

SUC 6520 CABORCA
CTA 045324321-0

FIRMA

No. CUENTA No. CHEQUE

⑈34241⑆510170729⑈0045324321⑉0000093

ADMINISTRACION 2021-2024

NOMINA DE LA SEMANA DEL 21 AL 26 DE NOVIEMBRE DEL 2022

CECOP 2022

TRABAJOS REALIZADOS: 12.88 M2 DE MURETE DE ENRASE EN CIMENTACION DE BLOCK 15X20X40 CM. 54.60 ML DE CADENA DE DESPLANTE DE 15x20 CM, CONCRETO F'C=200 KG/CM2, 8.66 M3 DE SUMINISTRO, RELLENO Y COMPACTADO CON MATERIAL INERTE Y 39.08 M2 DE CONSTRUCCION DE MURO DE BLOCK COMUN 15.20.40

CONCEPTO: CONSTRUCCIÓN DE BAÑOS Y VESTIDORES EN CANCHA DE FUTBOL EN UNIDAD DEPORTIVA MAQUIO CLOUTHIER

No.	NOMBRE DEL EMPLEADO	PUESTO	SALARIO	DIAS TRAB.	COMPENSACION HORAS EXTRAS	SUELDO NETO	FIRMAS
1	FRANCISCO ANTONIO AMARILLAS QUIHUIS	OFICIAL ALBAÑIL	$650.00	6.00		$3,900.00	FCO AMARILLAS
2	JOSE ISMAEL MARTINEZ FRIAS	AYUDANTE DE ALBAÑIL	$600.00	6.00		$3,600.00	Jose Ismael mtz
3	JESUS ALEJANDRO ARELLANO ARREOLA	AYUDANTE DE ALBAÑIL	$600.00	6.00		$3,600.00	JESUS
4	NAZARIO MORENO HERNANDEZ	AYUDANTE GENERAL	$550.00	6.00		$3,300.00	nazario Moreno
5	EDUARDO ALVAREZ LEON	AYUDANTE GENERAL	$550.00	6.00		$3,300.00	Eduardo Alvarez Leon
6	ANGEL GONZALES HERNANDEZ	PEON	$500.00	6.00		$3,000.00	
				TOTAL		$20,700.00	

AUTORIZACION DE TESORERIA.
C.P JUAN JOSE CELAYA GAYTAN

Vo.Bo. DIRECTOR DE OBRAS PUBLICAS
C. JORGE ARSENIO ESPINOZA LIMON

OBRAS PÚBLICAS
ADMINISTRACION MUNICIPAL 2021-2024

CHEQUE
CECOP

9 de diciembre de 2022

JORGE ARSENIO ESPINOZA LIMON

20,700.00

VEINTE MIL SETECIENTOS 00/100

BANCO: BANORTE S.A. *MUNICIPIO ALTAR:* 0453243210 *REFERENCIA:* 0095

FIRMA CHEQUE RECIBIDO

CONSTRUCCION DE BAÑOS Y VESTIDORES EN CANCHA DE FUTBOL EN UNIDAD DEPORTIVA MAQUIO CLOUTHIER
LOCALIDAD DE ALTAR"

CUENTA	SUB-CUENTA	NOMBRE	PARCIAL	DEBE	HABER

SUMAS IGUALES		

HECHO POR	REVISADO	AUTORIZADO	AUXILIARES	DIARIO	PÓLIZA NÚMERO

MUNICPIO DE ALTAR, SONORA

ORDEN DE PAGO

DEPENDENCIA: *OBRA PUBLICA*

RECIBO DE EGRESOS

CECOP-095

RECIBI de la tesorería municipal de este lugar la cantidad de **$** 20,700.00

Son: *Veinte Mil Setecientos Pesos 00/100*

Por el siguiente concepto: *CONSTRUCCION DE BAÑOS Y VESTIDORES EN CANCHA DE FUTBOL MAQUIO CLOUTHIER 28 NOVIEMBRE AL 03 DE DICIEMBRE 2022*

Altar, Sonora., a 09 de DICIEMBRE 2022

AUTORIZACIÓN DE TESORERÍA
C. JUAN JOSE CELAYA GAYTAN

JORGE ARSENIO ESPINOZA LIMON
(Nombre y Firma de Recibido)

Banorte S.A.	
No. Cta.	1069-3
No. Cheque	95
No. Factura	

Vo.Bo. PRESIDENTE MUNICIPAL
C. L.D. LUIS ANGEL VALENZUELA MENDIVIL

MUNICIPIO DE ALTAR
CECOP 2015-2018
MAL840101934

2H5108995

BANORTE

PÁGUESE ESTE CHEQUE A LA ORDEN DE: Jorge Arsenio Espinoza Limon

CABORCA, SON FECHA: 09 diciembre del 2022

$ 20700-

Son veinte mil setecientos Pesos 00/100 m.n.

MONEDA NACIONAL

BANCO MERCANTIL DEL NORTE, S.A.
INSTITUCIÓN DE BANCA MÚLTIPLE.
GRUPO FINANCIERO BANORTE.

SUC 6520 CABORCA
CTA 045324321-0

610182

⑆244⑈510170729⑈00453243210⑈0000095

No. CUENTA

No. CHEQUE

FIRMA

ADMINISTRACION 2021-2024

NOMINA DE LA SEMANA DEL 28 DE NOVIEMBRE AL 03 DE DICIEMBRE DEL 2022

CECOP 2022

TRABAJOS REALIZADOS: 70.35 M2 DE CONSTRUCCION DE MURO DE BLOCK COMUN 15.20.40, 51.20 ML DE CASTILLO DE 15x15 CM. DE CONCRETO F'C=200 KG/CM2, Y 1 ML DE CADENA DE CERRAMIENTO DE 15x20 CM, CONCRETO F'C=200 KG

CONCEPTO: CONSTRUCCIÓN DE BAÑOS Y VESTIDORES EN CANCHA DE FUTBOL EN UNIDAD DEPORTIVA MAQUIO CLOUTHIER

No.	NOMBRE DEL EMPLEADO	PUESTO	SALARIO	DIAS TRAB.	COMPENSACION HORAS EXTRAS	SUELDO NETO	FIRMAS
1	FRANCISCO ANTONIO AMARILLAS QUIHUIS	OFICIAL ALBAÑIL	$650.00	6.00		$3,900.00	FCO. AMARILLAS
2	JOSE ARMANDO GALVEZ PRECIADO	AYUDANTE DE ALBAÑIL	$600.00	6.00		$3,600.00	
3	MARTIN FRANCISCO HERNANDEZ MORENO	AYUDANTE DE ALBAÑIL	$600.00	6.00		$3,600.00	Martin Fco Hernandez
4	NAZARIO MORENO HERNANDEZ	AYUDANTE GENERAL	$550.00	6.00		$3,300.00	Nazario Moreno
5	EDUARDO ALVAREZ LEON	AYUDANTE GENERAL	$550.00	6.00		$3,300.00	Eduardo Alvarez Leon
6	RAFAEL LLAMAS	PEON	$500.00	6.00		$3,000.00	Rafael. Llamas
				TOTAL		$20,700.00	

AUTORIZACION DE TESORERIA.
C.P JUAN JOSE CELAYA GAYTAN

Vo.Bo. DIRECTOR DE OBRAS PUBLICAS
C. JORGE ARSENIO ESPINOZA LIMON

OBRAS PUBLICAS
Altar, Sonora, México

ADMINISTRACIÓN MUNICIPAL 2021-2024

TRANSFERENCIA SPEI

CECOP

16 de diciembre de 2022

JORGE ARSENIO ESPINOZA LIMON

20,700.00

VEINTE MIL SETECIENTOS 00/100

BANCO: BANORTE S.A. *MUNICIPIO ALTAR:* 0453243210 *REFERENCIA:* 0097

FIRMA CHEQUE RECIBIDO

CONSTRUCCION DE BAÑOS Y VESTIDORES EN CANCHA DE FUTBOL EN UNIDAD DEPORTIVA MAQUIO CLOUTHIER LOCALIDAD DE ALTAR"

CUENTA	SUB-CUENTA	NOMBRE	PARCIAL	DEBE	HABER

SUMAS IGUALES		

HECHO POR	REVISADO	AUTORIZADO	AUXILIARES	DIARIO	PÓLIZA NÚMERO

MUNICPIO DE ALTAR, SONORA

ORDEN DE PAGO

DEPENDENCIA: *OBRA PUBLICA*

RECIBO DE EGRESOS

CECOP-097

RECIBI de la tesorería municipal de este lugar la cantidad de $ 20,700.00

Son: *Veinte Mil Setecientos Pesos 00/100*

Por el siguiente concepto: *CONSTRUCCION DE BAÑOS Y VESTIDORES EN CANCHA DE FUTBOL EN UNIDAD MAQUIO CLOUTHIER*
05 AL 10 DE DICIEMBRE 2022

Altar, Sonora., a 16 de DICIEMBRE 2022

AUTORIZACIÓN DE TESORERÍA
C. JUAN JOSE CELAYA GAYTAN

JORGE ARSENIO ESPINOZA LIMON
(Nombre y Firma de Recibido)

Vo.Bo. PRESIDENTE MUNICIPAL
C. L.D. LUIS ANGEL VALENZUELA MENDIVIL

Banorte S.A.	
No. Cta.	1069-3
No. Cheque	97
No. Factura	

MUNICIPIO DE ALTAR
CECOP 2015-2018
MAL840101S34

2H521726 1

CABORCA, SON. FECHA: 16 diciembre del 2022 $ 20700 -

PÁGUESE ESTE CHEQUE A LA ORDEN DE: Jorge Arsenio Espinoza Limon MONEDA NACIONAL

Son veinte mil setecientos Pesos 00 /100 m.n.

610182

BANCO MERCANTIL DEL NORTE, S.A.
INSTITUCIÓN DE BANCA MÚLTIPLE.
GRUPO FINANCIERO BANORTE.

SUC 6520 CABORCA
CTA 045324321-0

FIRMA

No. CUENTA No. CHEQUE

⑧0641⑤10170729⑆0045324321⑩⑈0000097

ADMINISTRACION 2021-2024

NOMINA DE LA SEMANA DEL 05 AL 10 DE DICIEMBRE DEL 2022

CECOP 2022

TRABAJOS REALIZADOS: 53.6 ML DE CADENA DE CERRAMIENTO DE 15x20 CM, CONCRETO F'C=200 KG, 45 M2 DE PISO DE 10 CM. DE ESPESOR, DE CONCRETO F'C=150 KG/CM2 Y 7.96 M2 DE CONSTRUCCION DE TECHO A BASE DE VIGUETA Y CASETON DE POLIURETANO

CONCEPTO: CONSTRUCCIÓN DE BAÑOS Y VESTIDORES EN CANCHA DE FUTBOL EN UNIDAD DEPORTIVA MAQUIO CLOUTHIER

No.	NOMBRE DEL EMPLEADO	PUESTO	SALARIO	DIAS TRAB.	COMPENSACION HORAS EXTRAS	SUELDO NETO	FIRMAS
1	FRANCISCO ANTONIO AMARILLAS QUIHUIS	OFICIAL ALBAÑIL	$650.00	6.00		$3,900.00	FCO AMARILLAS
2	JOSE ARMANDO GALVEZ PRECIADO	AYUDANTE DE ALBAÑIL	$600.00	6.00		$3,600.00	
3	MARTIN FRANCISCO HERNANDEZ MORENO	AYUDANTE DE ALBAÑIL	$600.00	6.00		$3,600.00	Martin Fco Hernandez
4	NAZARIO MORENO HERNANDEZ	AYUDANTE GENERAL	$550.00	6.00		$3,300.00	Nazario Moreno
5	EDUARDO ALVAREZ LEON	AYUDANTE GENERAL	$550.00	6.00		$3,300.00	Eduardo Alvarez Leon
6	RAFAEL LLAMAS	PEON	$500.00	6.00		$3,000.00	Rafael Llamas
				TOTAL		$20,700.00	

AUTORIZACION DE TESORERIA.
C.P JUAN JOSE CELAYA GAYTAN

Vo.Bo. DIRECTOR DE OBRAS PUBLICAS
C. JORGE ARSENIO ESPINOZA LIMON

OBRAS PUBLICAS
ADMINISTRACION MUNICIPAL 2021-2024

POLIZA DE CHEQUE
CECOP

20 de diciembre de 2022

JORGE ARSENIO ESPINOZA LIMON

7,381.46

SIETE MIL TRESCIENTOS OCHENTA Y UN 46/100

BANCO: BANORTE S.A. *MUNICIPIO ALTAR:* 0453243210 *NO. CHQUE:* 0098

FIRMA CHEQUE RECIBIDO

CONSTRUCCION DE BAÑOS Y VESTIDORES EN CANCHA DE FUTBOL EN UNIDAD DEPORTIVA MAQUIO CLOUTHIER
LOCALIDAD DE ALTAR"

CUENTA	SUB-CUENTA	NOMBRE	PARCIAL	DEBE	HABER

SUMAS IGUALES		

HECHO POR	REVISADO	AUTORIZADO	AUXILIARES	DIARIO	PÓLIZA NÚMERO

MUNICPIO DE ALTAR, SONORA

ORDEN DE PAGO

DEPENDENCIA: *TESORERIA*

RECIBO DE EGRESOS
CECOP-098

RECIBI de la tesorería municipal de este lugar la cantidad de **$** 7,381.46

Son: *Siete Mil Trescientos Ochenta y Un Pesos 46/100 Ctvs.*

Por el siguiente concepto: *CONSTRUCCION DE BAÑOS Y VESTIDORES EN CANCHA DE FUTBOL EN UNIDAD MAQUIO CLOUTHIER*

Altar, Sonora., a 20 de DICIEMBRE 2022

JORGE ARSENIO ESPINOZA LIMON
(Nombre y Firma de Recibido)

AUTORIZACIÓN DE TESORERÍA
C. JUAN JOSE CELAYA GAYTAN

Vo.Bo. PRESIDENTE MUNICIPAL
C. L.D. LUIS ANGEL VALENZUELA MENDIVIL

Banorte S.A.	
No. Cta.	4321-0
No. Cheque	98
No. Factura	

2H5120790

MUNICIPIO DE ALTAR
CECOP 2015-2018
MAL840101S34

BANORTE

CABORCA, SON. FECHA: 20 diciembre del 2022 $ 7381.46

PÁGUESE ESTE CHEQUE A LA ORDEN DE: Jorge Arsenio Espinoza Limon

MONEDA NACIONAL

Son siete mil trescientos ochenta y un Pesos 46/100 m.n.

610182

BANCO MERCANTIL DEL NORTE, S.A.
INSTITUCIÓN DE BANCA MÚLTIPLE.
GRUPO FINANCIERO BANORTE.

SUC 6520 CABORCA
CTA 045324321-0

FIRMA

No. CUENTA No. CHEQUE

⑆90⑈510170729⑆0045324321 0⑈0000098

ADMINISTRACION 2021-2024

NOMINA DE LA SEMANA DEL 12 AL 17 DE DICIEMBRE DEL 2022

CECOP 2022

TRABAJOS REALIZADOS: 17.78 M2 DE CONSTRUCCION DE TECHO A BASE DE VIGUETA Y CASETON DE POLIURETANO

CONCEPTO: CONSTRUCCIÓN DE BAÑOS Y VESTIDORES EN CANCHA DE FUTBOL EN UNIDAD DEPORTIVA MAQUIO CLOUTHIER

No.	NOMBRE DEL EMPLEADO	PUESTO	SALARIO	DIAS TRAB.	COMPENSACION HORAS EXTRAS	SUELDO NETO	FIRMAS
1	FRANCISCO ANTONIO AMARILLAS QUIHUIS	OFICIAL ALBAÑIL	$650.00	2.00	$ 200.00	$1,500.00	Fco Amarillas
2	JOSE ARMANDO GALVEZ PRECIADO	AYUDANTE DE ALBAÑIL	$600.00	2.00	$ 200.00	$1,400.00	
3	MARTIN FRANCISCO HERNANDEZ MORENO	AYUDANTE DE ALBAÑIL	$600.00	2.00	$ 81.46	$1,281.46	Martin Fco Hernandez M.
4	NAZARIO MORENO HERNANDEZ	AYUDANTE GENERAL	$550.00	2.00		$1,100.00	Nazario Moreno
5	EDUARDO ALVAREZ LEON	AYUDANTE GENERAL	$550.00	2.00		$1,100.00	Eduardo Alvarez Leon
6	RAFAEL LLAMAS	PEON	$500.00	2.00		$1,000.00	
							Rafael Llamas
				TOTAL		$7,381.46	

AUTORIZACION DE TESORERIA.
C.P JUAN JOSE CELAYA GAYTAN

Vo.Bo. DIRECTOR DE OBRAS PUBLICAS
C. JORGE ARSENIO ESPINOZA LIMON

OBRAS PUBLICAS
ADMINISTRACIÓN MUNICIPAL 2021-2024